

### Legende Fenster Typ 08/ Fassade

1. Holzfenster, innen Kiefer, außen Alu-Deckschale, geschlossenes Kippfenster, Entrauchung, Motor und Steuerung durch AN ELT (AN FEN)
2. Dichtungsband, dampffoffen (AN FEN)
3. 3-seitliche Laibungsverkleidung, Nadelholz, Vorvergrauungslasur (AN FEN)
4. Fensterbank außen, Aluminium (AN FEN)
5. Fensterbank innen, Betonwerkstein (AN FLI)
6. Kompriband, umlaufend (AN FEN)
7. Mineralwolle (AN FEN)
8. Insektenschutz (AN ZIM)
9. Stahlrohr als Unterkonstruktion für Lamellen vor Fenster (AN ZIM)

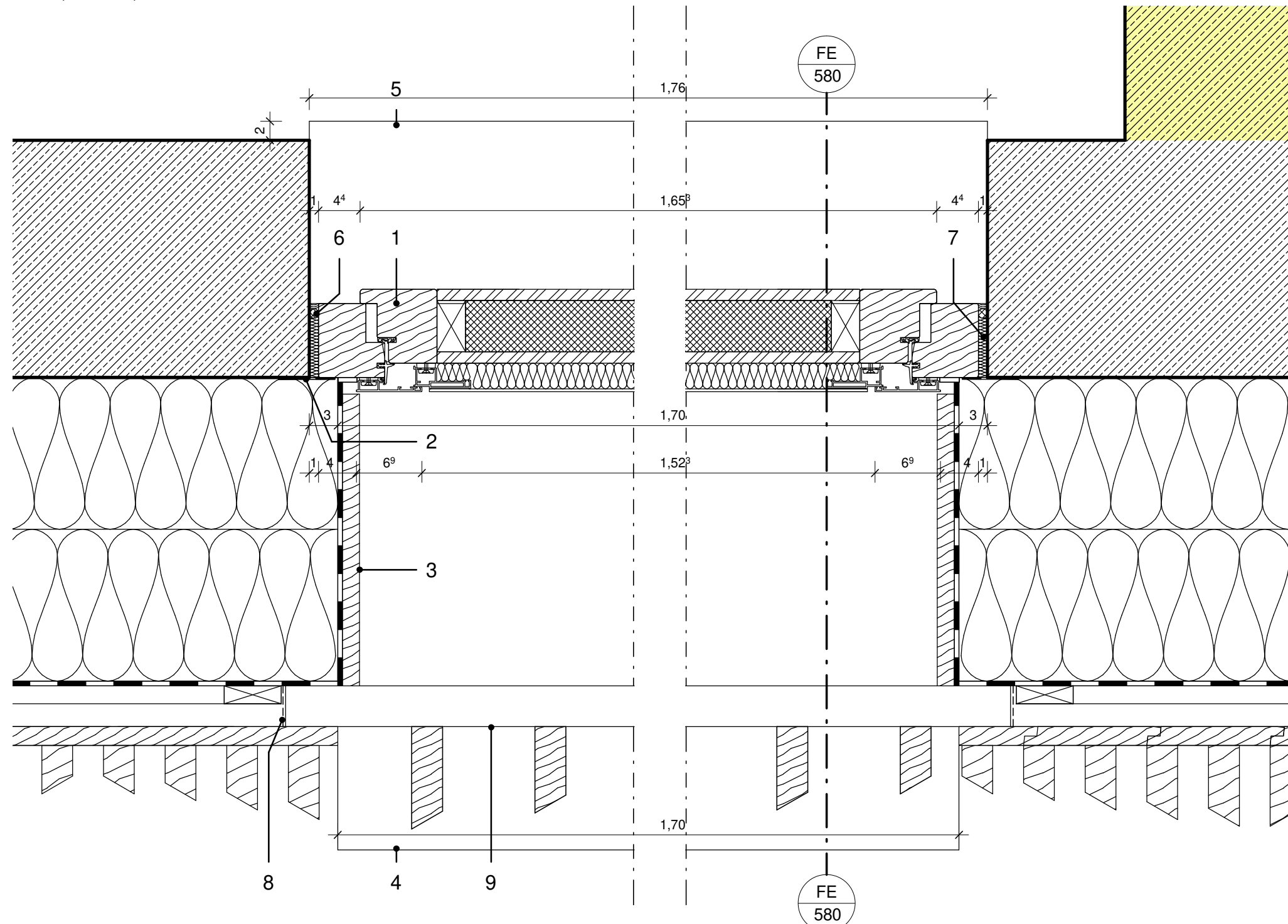

Änderung	Gefertigt	Geprüft	Datum	Index
----------	-----------	---------	-------	-------

Code **DE-FE-578-**

Übersichtsplan

+57,2 m NHN

Projekt  
**Neubau Sporthalle Gymnasium Siegburg**

Planungsphase  
**Ausführungsplanung**

Spezifikation/Gewerk  
**Architektur**

Planinhalt  
**Fenster horizontal Typ 08**

Plannummer 153-GSA-AR-5-DE-FE-578-V	Index	Status Vorabzug
Erstelldatum 01.08.2024	Maßstab 1 : 5	Indexdatum Format DIN A3
Dateiname 153_GSA_LPH5_Zentralmod	Gefertigt LKa	Geprüft V...
Bauherr Kreisstadt Siegburg Der Bürgermeister Nogenter Platz 10 53721 Siegburg Telefon +49 2241 102-0 Telefax +49 2241 102-284 rathaus@siegburg.de	Architekt Heinle Wischer Partnerschaft freier Architekten mbB Pölkensgasse 25-45 50677 Köln Telefon +49 221 91659-0 Telefax +49 221 91659-22 153-gsa@heinlewischer.de	Unterschrift Bauherr
		Unterschrift Architekt