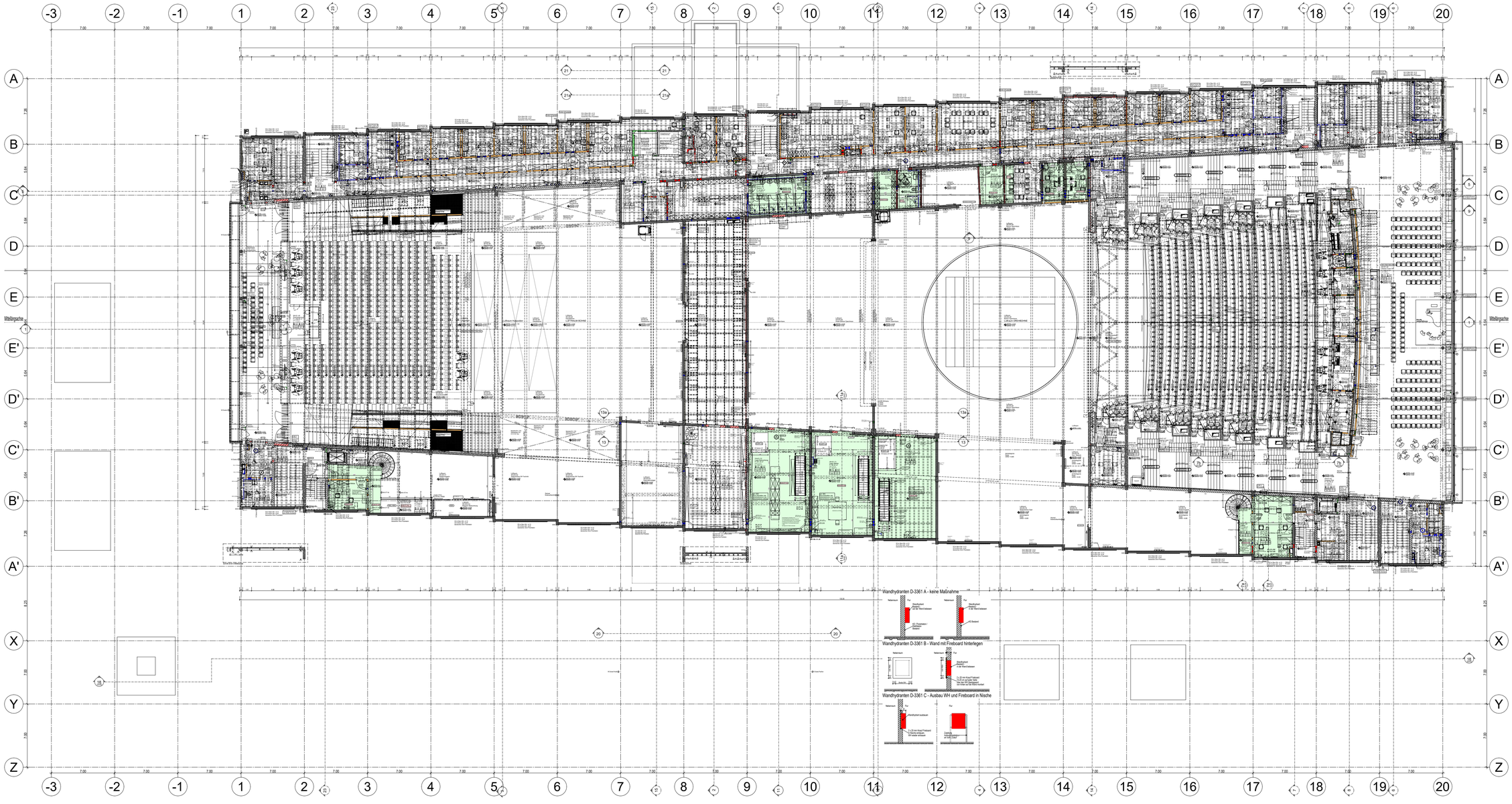

NEUBAU	BESTAND	ABBRUCH
STAHLBETON	BETON	BETON / BETON alt (Bunker)
BETONGEBUNDENES MW	BETON alt (Bunker)	MAUERWERK alt / PORENBETON
MAUERWERK	MAUERWERK KS	METALLGITTER (LiG)
PORENBETON MW	PORENBETON	
TROCKENBAU	TROCKENBAU / NOTTRAGEND	WASCHMASCHINE
TROCKENBAU FW	WAND mit Glasbausteinen	TROCKNER
FEUCHTRAUMFLIES FM	LUCKENTEIL	DETAIL-HINWEIS
ARCHITEKTONISCHER AUSBAU / ABGEHÄNGTE DECKE	METALLGITTER (LiG)	STREIMASCHILDER (ALLGEMEIN/BRANDSCHUTZ)
GLASWAND	GLASFASSADE	TÜREN
KOMUNIKATIONSWAND		AUTOMATIKANTRIEB
WC-TRENNWAND		KARTENLESER
STAHLWU ausgenasen!!	STAHLKONSTRUKTION	MAGNETKONTAKT RIEGELKONTAKT

BODEN - OBERFLÄCHEN

- Ohne Belag
- B Beschichtung
- C Calciumsulfat
- E Elastischer Belag
- F Fliesen
- G Gussasphalt
- H Hartmetall
- R Rohrmatten
- P Parkett
- S Steinzeug
- Ste Steinzeugfliesen

BEISPIEL

	FARBE	MATERIAL
DECKE	FLUGRT	B
BODEN	A 4	R

DECKEN - AUFBAU

- **KD** Kehlsockel / Rippenstreifen
- **AD-AK** Abgehängte UK-Decke
- **AD-HK** Hohlkehle
- **AD-RK** Randanschluß

DECKEN - OBERFLÄCHEN

- Ohne Belag
- A Anstrich
- S Sichtbeton roh

WÄNDE - OBERFLÄCHEN

- A Anstrich
- F Bestand Putzsanierung (anarbeiten/ Putzlücken schließen)
- G Glasbausteine
- H Hartmetall
- Fl Fliesen
- M Metallverkleidung
- R Rohrmatten
- W Wandhaltung wischfest
- PU PU

NEUE ÖFFNUNGEN DÜRFEN NUR DANACH VOR ORT AUF ERFORDERNIS IMPRÄGNIERTE IN BETON UND MAUERWERK / ROHBAUWAND TORNASSE IN GIPSWÄNDEN / WANDOFFNUNGSMASS

TÜRHÖHEN AB OKFFB (U./OKRFB)

ALLE MASSE SIND IM BAUZUSTAND PRÜFEN SOWIE ROHBAUTOLERANZEN MIT DER BAULEITUNG EINVERNEHMEN.
BEIM ANSCHLUSS VON STRAHLERWAND AN PUTZWAND SIND DIE ÜBERLAUFEN RONDIG HERZUSTELLEN.
METALLTÜRRAHMEN UND LWD - WÄNDE SIND DIREKT NACH VOLLSTÄNDIGER ERBAU DER INSTALLATIONEN BZW. IN ABSPRACHE MIT DER BAULEITUNG ZU ERSTELLEN.
DIE ÖFFNUNGEN SIND VOR ORT ZUSÄTZLICH ZU ÜBERPRÜFEN UND IN ABSPRACHE MIT DER AUSFÜHRUNGSPLANUNG ZU ÜBERPRÜFEN.
BEI UNSTIMMIGKEITEN IST DIE BAULEITUNG ZU INFORMIEREN.

EUROPÄISCHE, SÜDEUSTRÄTTE L. KERNBÖHRUNGEN IN BESTAND DÜRFEN NICHT ERFOLGEN & LI DAS NERMANA AUSGEFÜHRT WERDEN
INKLUSIVE ZÜNDSCHALSTÄTTEN FÜR DÜBEL IN BETONWÄNDEN UND DECKEN EN BAUSCHUTZ.

PLÄNE GELTEN NUR IN VERBINDUNG MIT DEN ERGÄNZENDEN UNTERLAGEN DER FACHPLANER

LEGENDE DURCHBRÜCHE

OKRD / OKRW	Oberkante Rohrdecke / -decken	DD	Deckendurchbruch
OKFF / OKFB	Oberkante Fertigfußboden	DS	Deckenschlitz
OKBF / UKBF	Ober- / Unterkante Bodenplatte	WD	Wanddurchbruch
UKRD	Unterkante Rohrdecke	WS	Wandschlitz
UKFD	Unterkante Fertigdecke	DR	Deckenrücklitz
UKFF	Unterkante Fertigfußboden	BS	Bodenschlitz
UK RD / RFB	Unterkante Deckenplatte		
RDS / RFS	Sprung Rohrdecke / -Fußb.		

Maßangaben nach Angabe der Bauüberwachung

Zu diesem Plan gehörige Pläne:
PL 2954 - Übersichten Trockenbau Abhangdecken M 1:100
PL 2914 - Übersichten Trockenbau Brandschutz M 1:100
PL 2924 - Übersichten Trockenbau Wanderstärkungen M 1:100
PL 2934 - Übersichten Trockenbau Allgemein M 1:100
PL 1484 - Übersichten Raumakustisch ausgebaute Räume M 1:200
PL 1505 - Übersichten Bodenbeläge M 1:200
PL 1555 - Malerübersichten M 1:200
PL 5105 - Türübersichten M 1:200
PL 5117 - Türübersichten Torfarben M 1:100
PL 2139 - Deckenspiegel Rohbau M 1:100
PL 2954 - Deckenspiegel Ausbau M 1:100
PL 2551 bis 2559 - Grundrisse M 1:50
PL 2651 bis 2659 - Deckenspiegel Rohbau M 1:50

Index	Datum	Änderung:	bearb.
19	16.10.25	u.a. SH2-132, Versand OH-E-171, Überarbeitung Brüstenanp. einzelne Durchbrüche	SM
18	30.09.25	u.a. Durchb., Abzweigk. Brüs.Anp. Versand Ingar Dr. Boden OH-E-3+Ingar. Versand OH-E-2-D	SM
17	23.09.25	u.a. Deckenaufbr Bühn. Durchbrüche, Dr. Bühne, Bodenbel. Achse 2+3+18, Tür SH-01-23 2	SM
16	11.09.25	u.a. Brüstungen Durchbrüche, Versand OH-E-171, Versand Ingar OH, Versand Ingar Höfen	SM
15	12.08.25	u.a. Brüstungen Durchbrüchen, Versandhysterie, Versand OH-E-171, Versand Ingar OH, Versand Ingar	SM
14	30.05.25	u.a. Durchbrüche, Raumbücher Dr., OH-E-133, Turnhalen Bayer OH, Theke Foyer, Dr.	SM
13	17.07.24	Weitere Änderungen, u.a. Durchbrüche, Trockenbau, Achse 2-3	SM
12	10.05.24	Korrektur Trockenbau, indesondere Vorsaeid und Durchbrüche Achse 1+20	SM
11	02.05.24	Gesetzauflag Decke 45.88, Überarbeitung Trockenbau, Wandhydranten, Durchbruchsplanung	SM
10	11.03.24	Fugt Eldrich SH geändert, u.a. Trockenbau Türanschlüge installationsnische, Dehnfuge Brand	SM

+3.33 (E1) = 104.99 ü.NN

AUSFÜHRUNGSPLANUNG

BAUHERR: **Stadt Mannheim vertreten durch Eigenbetrieb Nationaltheater Mozartstraße 9, 68161 Mannheim**

GENERALSANIERUNG
NATIONALTHEATER MANNHEIM
Spielhaus am Goetheplatz

PLANBEZ: EBENE 1 GESAMTPLAN mit Durchbrüchen	PDF: 12.11.2025	CAD-PL-NR.: 2125	
	DATUM: 16.10.2025	MASS: 1:100	
BEARB.:	GEZ.:	PLAN-NR. / INDEX: XX-0-AR-XX-2125-GR-E1-19	

HB = 910 / 1900 (1.73m²)

Alltplan 2015