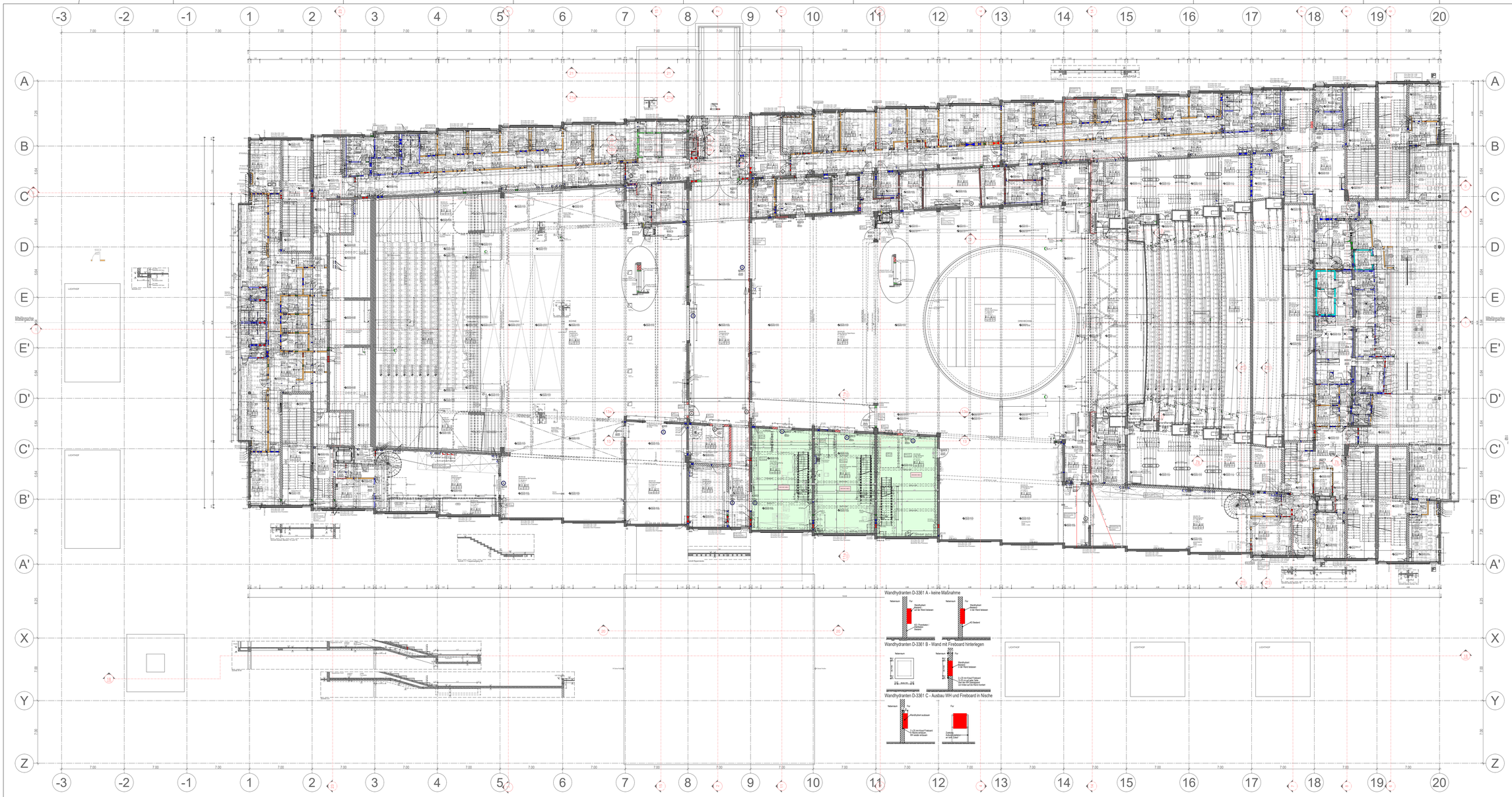


| NEUBAU | BESTAND | ABBRUCH |
|---|---|---|
| STAHLBETON | BETON | BETON / BETON alt (Bunker) |
| BETONDECKEN NEU | BETON alt (Bunker) | MAUERWERK KS / PORIMBETON |
| MAUERWERK | MAUERWERK KS | METALLGITTER (UG) |
| PORIMBETON MW | PORIMBETON | |
| TROCKENBAU | TROCKENBAU / HOCHTRAGEND | WASCHMASCHINE |
| TROCKENBAU F90 | WAND mit Glasbausteinen | TROCKNER |
| FEUCHTRAUMFLIESE F90 | LICHTSTEIN | DETAIL/ANMERK. |
| BESTEHENDE AUSBAU-ÖFFNUNG ERGÄNZEN | METALLGITTER (UG) | STRUMANSCHLUSS IN ÖFFNUNG ERGÄNZEN/TOR |
| GLASWAND | GLAS/FASSADE | TÜREN |
| KOHLRAUMWAND | | AUTOMATIKANTRIEB |
| WC TRENNWAND | | KARTEILEIEN |
| STAHLBAU ausgebessert | STAHLKONSTRUKTION | MAGNETROHRATT REGELLÜFTUNG |

BODEN - OBERFLÄCHEN

- Ohne Belag
- B Belagsfestung
- E Estrichbeton
- Z Zementäer Belag
- F Fliesen
- P Parkettmosaik
- H Holzdielen
- K Kunststoffbelag
- T Teppich
- S Sockel
- Ausgleich
- W Gefälleestrichen

DECKEN - AUSSEN

- AD-OK Rohdecke Oberkante
- AD-UK Rohdecke Unterkante
- AD-VK Vorsatzschale
- AD-RK Rahmenschale

DECKEN - OBERFLÄCHEN

- Ohne Belag
- A Anstrich
- T Tonnenstein / ruh

BEISPIEL

| | | |
|---|---|---|
| DECKE | K | N |
| BODEN | K | B |

WÄNDE - OBERFLÄCHEN

- Ohne Belag
- A Anstrich
- Gewebe/ Vorsatzverkleidung, a=Anstrich
- Fliesen/Platte verlassen
- Fliesen/Platte verlassen-kante reinigen / ausdiesem/ Verkleiden
- Tapete
- Verfugen
- Metallverkleidung
- Holzverkleidung
- Beschichtung weiß/fest
- Putz

## TÜRHÖHEN AB OKFFB (u./OKRFB)

NEUE ÖFFNUNGEN ERG. MAUERE VOR ORT AUF ZIEGELMAS ANPASSEN
TÜRSTOCK IN BETON UND MAUERWERK = BOHMUMMIS
TÜRSTOCK IN GIPSKARTON = MANNORTRUNGSMASS
TÜRSTOCKÖFFNUNGEN IN PORIMBETON NICHT ÜBERSCHNITTEN

ALLE MASSE SIND AM BAU ZU PRÜFEN SOWIE ROHBAUTOLERANZEN MIT DEN BAULEITUNG EINZUHMIEREN
ALLE MASSE SIND AM BAU ZU PRÜFEN SOWIE ROHBAUTOLERANZEN MIT DEN BAULEITUNG EINZUHMIEREN
BETRIEBSÖFFNUNGEN UND ÖFFNUNGEN DIE DIREKT NACH EIN STRAHCEIN ERMÖGLICHT WERDEN MÜSSEN IN ABSPRACHE MIT DER BAULEITUNG ZU SCHLIESSEN
ALLE ÖFFNUNGEN SIND VOR DEM ANBRINGEN DER ÖFFNUNGSRAHMEN MIT DER AUSFÜHRUNGSLANUNG ZU ÜBERPRÜFEN
DIE DÜTTANGABEN ÜBER DIE ÖFFNUNGEN SIND ZU ÜBERPRÜFEN
DURCHBRÜCHE, GÄSERÖFFNITTE, VERMAUERUNGEN IN BESTAND EXIRFEN NICHT ÜBERSEIR ALS D.NAS NERMANA AUSGEFÜHRT WERDEN MAUMALS, EINBOLLAUSTEIEN FÜR DÜBEL IN BESTANDSMAUERTILE SIND ZU BEAUSTEIN
PLANE GELTEN NUR IN VERBINDUNG MIT DEN ERGÄNZENDEN UNTERLAGEN DER FACHPLANER

## LEGENDE DURCHBRÜCHE

| | | | |
|---|---|---|---|
| OKFFO / OKFF | Oberkante Rohdecke / -boden | DO | Deckenaussichtbrauch |
| OKFFU / UKFFB | Oberkante Fertigboden / Unterkante Bodenplatte | BD | Bodenaussichtbrauch |
| UKBP / UKBP | Unterkante Bodenplatte | WD | Wandaussichtbrauch |
| UKRO | Unterkante Rohdecke | WS | Wandschlitz |
| UKFO | Unterkante Fertigdecke | DS | Deckenschlitz |
| UKOK | Unterkante Deckenoffer | BS | Bodenschlitz |
| VK RO / RFB | Vorsatzkante Rohdecke / Fuß- | | |
| RDK / RFB | Sprung Rohdecke / Fuß- | | |

BESTAND
NEUBAU
ABBRUCH

Zu diesem Plan gehörige Pläne:
PL 2903 - Übersichten Trockenbau Abhangdecken M 1:100
PL 2913 - Übersichten Trockenbau Brandschutz M 1:100
PL 2923 - Übersichten Trockenbau Wandverstärkungen M 1:100
PL 2933 - Übersichten Trockenbau Allgemein M 1:100
PL 1483 - Übersichten Raumakustisch ausgebaute Räume M 1:200
PL 1504 - Übersichten Bodenbeläge M 1:200
PL 1554 - Malerübersichten M 1:200
PL 5104 - Türübersichten M 1:200
PL 5116 - Türübersichten Türfarben M 1:100
PL 2138 - Deckenspiegel Rohbau M 1:100
PL 2953 - Deckenspiegel Ausbau M 1:100
PL 2541 bis 2549 - Grundrisse M 1:50
PL 2641 bis 2649 - Deckenspiegel Rohbau M 1:50

+0.00 (O-Gang) = 101.66 ü.NN

## AUSFÜHRUNGSPLANUNG

BAUHERR: Stadt Mannheim vertreten durch
Eigenbetrieb Nationaltheater
Mozartstraße 9, 68161 Mannheim

# GENERALSANIERUNG NATIONALTHEATER MANNHEIM

Spielhaus am Goetheplatz

| PLANBEZ. | PDF | GEZ.PL-NR. |
|---|---|---|
| EBENE 0 | 12.11.2025 | 2124 |
| GESAMTPLAN mit Durchbrüchen | DATUM 09.09.2025 | MAST. 1:100 |

| GEZ.AN | GEZ. | BLATT-NR.I INDEX |
|---|---|---|
| | | XX-5-AR-XX-2124-GR-E0-18 |

HEB = 910 / 1900 (1.73m²)

Allplan 2025