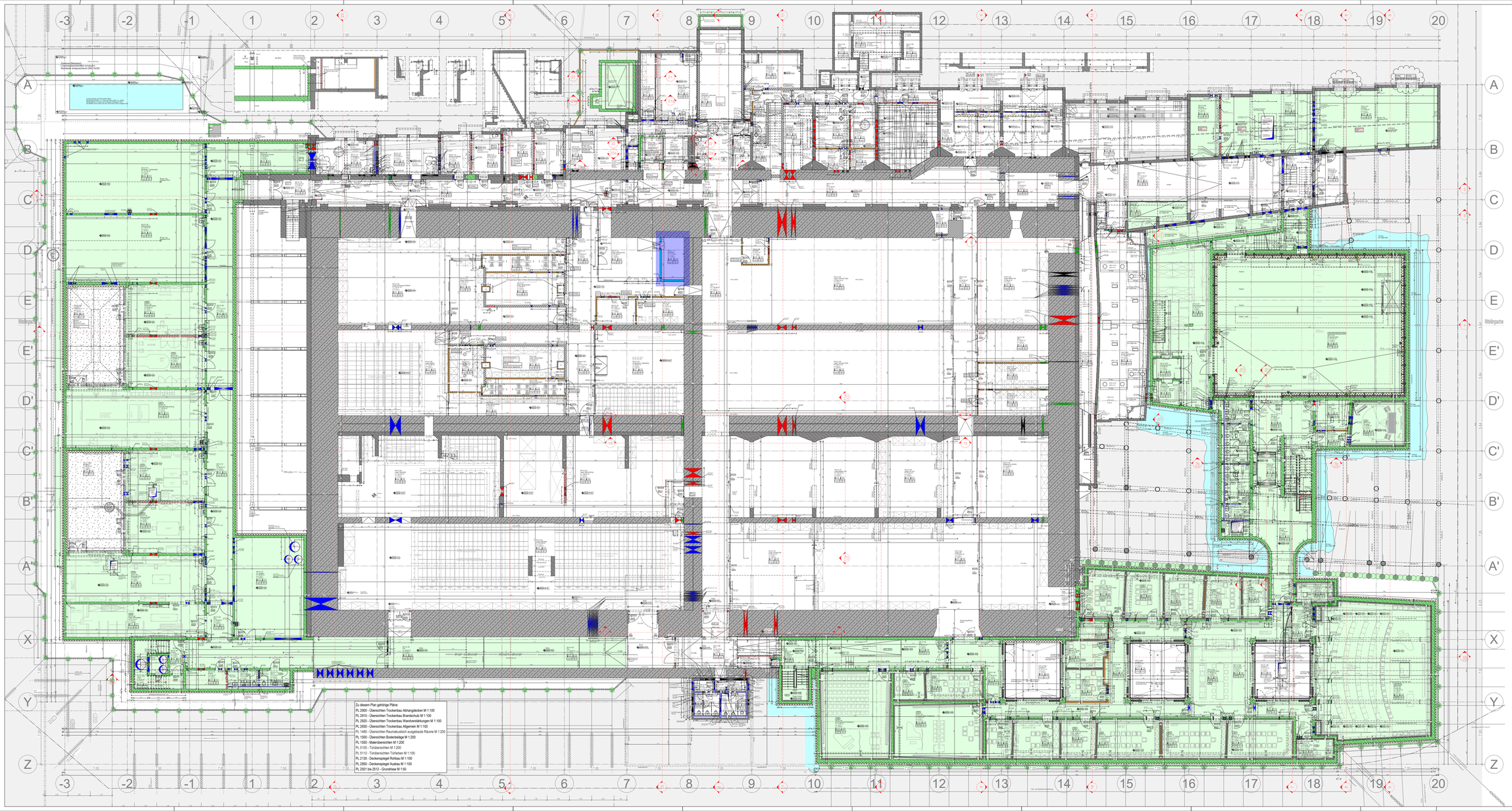

NEUBAU	BESTAND	ABBRUCH
STAHLBETON	BETON	BETON / BETON alt (Bunker)
BETONGEBÄUDE/-WÄ	BETON alt (Bunker)	MAUERWERK ALT / FORMSTEINE
MAUERWERK	MAUERWERK KS	METALLGITTER (UG)
FORMSTEINE MW	FORMSTEINE	
TROCKENBAU	TROCKENBAU / NICHTTRAGEND	WASCHMASCHINE
TROCKENBAU F90	WAND mit Glasbausteinen	TROCKNER
FEUCHTRAUMFLIESE F90	LOCKSTEIN	DETAIL-HINWEIS
BESTEHENDE AUSBAU-ELEMENTE ERHALTEN	METALLGITTER (UG)	STRÖMUNGSSILUEB IN ROLLSCHUTZTÜRTOR
GLASWAND	GLAS-FASSADE	TÜREN
KOHLRAUMWAND		AUTOMATIKANTRIEB
WC TRENNWAND		KARTEN LESER
STAHLBAU ausgebessert	STAHLKONSTRUKTION	MAGNETKONTAKT RIEGELKONTAKT

BODEN - OBERFLÄCHEN
- Ohne Belag
- B Beschichtung
- C Calciumsulfat
- E Elastischer Belag
- F Fliesen
- G Gussasphalt
- H Hohlraumboden
- K Kunststoffbelag
- P Parkett
- S Estrich
- W Gefälleestrich

BEISPIEL

DECKE / BODEN

DECKEN - AUFBAU
- AD-GK Gipskartondecke
- AD-MG Mineralwolle DK-Decke
- AD-HK Holzdecke
- AD-RA Rasterdecke

DECKEN - OBERFLÄCHEN
- Ohne Belag
- A Anstrich
- T Tonplatten nch

WÄNDE - OBERFLÄCHEN
- B Beschichtung
- K Keramik Hochpreisbereich architektonisch
- F Fliesen
- Hochlaste schlecht reinigen / saubermachen
- Hochlaste
- T Tapete
- W Wetterfestverklebung
- Z Zementgebunden
- B Beschichtung weiß/fest
- P Putz

TÜRHÖHEN AB OKFFB (u./OKRFB)

NEUE ÖFFNUNGEN STETS WAGRECHT VON OFFT AUF ZIEGELMAS ANPASSEN
TÜRSTÖCKE IN BETON UND MAUERWERK = BOHMA BAHKO
TÜRSTÖCKE IN GIPSWÄNDEN = MANNSÖFFNUNGSMASS
FENSTERÖFFNUNGEN IN ROHBAU UND RUBBALI VERMÖRTELT

ALLE MASSE SIND AM BAU ZU PRÜFEN SOWIE ROHBAUTOLERANZEN MIT DER BAULEITUNG EINGEMESSEN WERDEN. ALLE ÖFFNUNGEN IN ROHBAUWÄNDEN SIND MIT DEN ZUSTÄNDIGEN FACHPLANERN ABZUSTIMMEN. BETRIFFT DIESES ÖFFNUNGEN NICHT ODER NICHT VOLLSTÄNDIGEN EINBAU DER INSTALLATIONEN BEIM IN ABSPRACHE MIT DER BAULEITUNG ZU SCHLIESSEN.
ALLE ÖFFNUNGEN IN ROHBAUWÄNDEN SIND VOR DEREN ERSTELLUNG MIT DER AUSFÜHRUNGSPLANUNG ZU ÜBERPRÜFEN. DIE DEKORATIONSELEMENTE IST DIE BAULEITUNG ZU INFORMIEREN.
DURCHBRÜCHE, GÄSEBÖCHNITTE, + VERMÖRRUNGEN IN BESTAND EXISTIEN NICHT GROSSER ALS 3 CM2 NEMMAN AUSGEFÜHRT WERDEN MAUMAN & ERMÖCLAUSTIEN FÜR DÜBEL IN BESTANDSMAUERWERK SIND ZU BEACHTEN

PLANE GELTEN NUR IN VERBINDUNG MIT DEN ERGÄNZENDEN UNTERLAGEN DER FACHPLANER

LEGENDE DURCHBRÜCHE

OKFFD / OKRFF	Oberkante Rohdecke / -boden	DD	Deckendurchbruch
UKFFD / UKFFF / OKFFB	Unterkante Rohdecke / Boden / Oberkante Fertigfußboden	WD	Wanddurchbruch
UKBF / UKBBF	Unterkante Bodenplatte	BD	Bodendurchbruch
UKRD	Unterkante Rohdecke	WS	Wandschlitz
UKFD	Unterkante Fertigdecke	DS	Deckenschlitz
UKOK	Unterkante Deckenoffer	BS	Bodenschlitz
VK RD / RFB	Vorderkante Rohdecke / Fußb.		
RDS / RFS	Sprung Rohdecke / Fußb.		

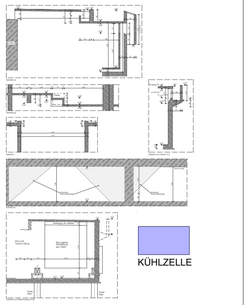

-8.10 (UG 1 Bunker) = 93.56 ü. NN

AUSFÜHRUNGSPLANUNG

BAUHERR: Stadt Mannheim vertreten durch
Eigenbetrieb Nationaltheater
Mozartstraße 9, 68161 Mannheim

GENERALSANIERUNG NATIONALTHEATER MANNHEIM

Spielhaus am Goetheplatz

PLANBEZ.		DAT.	ZEICH.-NR.
UNTERGESCHOSS		12.11.2025	2121
GESAMTPLAN mit Durchbrüchen		DATE	MAST.
		05.11.2025	1:100
GEZ.	GEZ.	BLATT-NR.I INDEX	
		XX-5-AR-XX-2121-GR-U1-23	

Zu diesem Plan gehörige Pläne:
PL 2900 - Übersichten Trockenbau Abhangdecken M 1:100
PL 2910 - Übersichten Trockenbau Brandschutz M 1:100
PL 2920 - Übersichten Trockenbau Wandverstärkungen M 1:100
PL 2930 - Übersichten Trockenbau Allgemein M 1:100
PL 1480 - Übersichten Raumakustisch ausgebaute Räume M 1:200
PL 1500 - Übersichten Bodenbeläge M 1:200
PL 1550 - Malerübersichten M 1:200
PL 5105 - Türübersichten M 1:200
PL 5112 - Türübersichten Türfarben M 1:100
PL 2135 - Deckenspiegel Rohbau M 1:100
PL 2950 - Deckenspiegel Ausbau M 1:100
PL 2901 bis 2912 - Grundrisse M 1:50

Plotdat: 13.11.25 - 9:58:00 PM - DWG: XX-5-AR-XX-2121-GR-U1-23.DWG