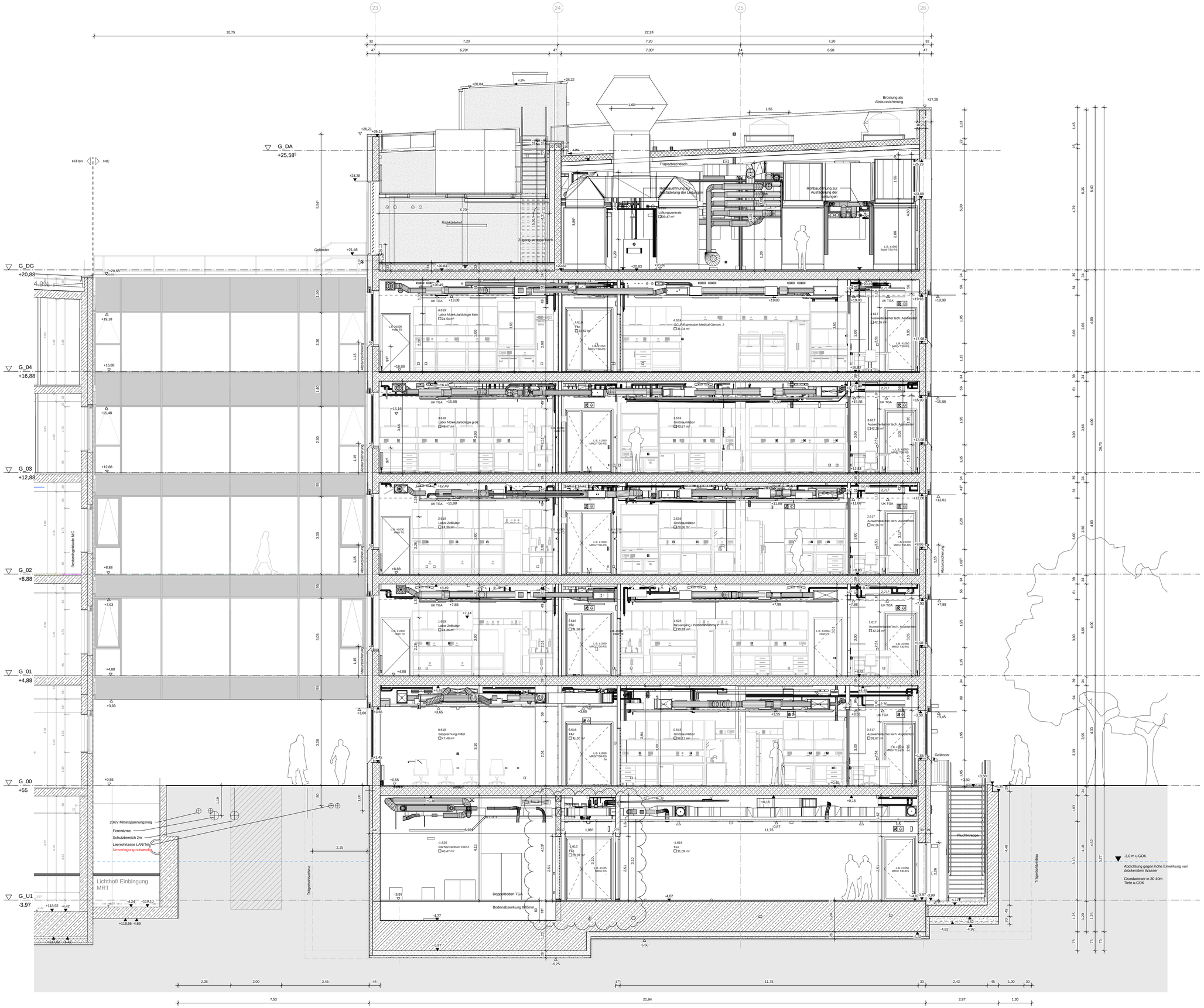

Allgemein

4711-1	Detailverweis mit Plannummer
A	Gebäuderaster
A	Schnittlinie
D	Decke
OK	Oberkante
UK	Unterkante
VK	Vorderkante
UZ	Unterzug
BR	Brüstung
RFB	Rohfußboden
FFB	Fertigfußboden
BA	Bodenablauf
BD	Bodendurchbruch
SP	Spachtel
FL	Fliesen
P	Putz
A	Anstrich
SB	Sichtbeton

	Stahlbeton
	Stahlbeton nichttragend
	WU-Beton
	Stahlbeton Halbfertigteil
	Stahlbetonfertigteil
	Mauerwerk
	Stahlbau
	Trockenbauwand
	Trockenbau (zementgeb. Platten)
	Trockenbau (Raum-in-Raum)
	Elementtrennwand - Glas
	Elementtrennwand - geschlossen
	Pfosten-Riegel-Konstruktion
	Wärmedämmung - hart
	Wärmedämmung - weich
	Abdichtung
	Bauteile verdeckt unter Schnittebene
	Bauteile über Schnittebene
	Aufsichts- /Ansichtskante
WD	Wanddurchbruch, z.B. Elektro Höhenangabe in Bezug auf OKFFB EG = +0,000
DD / DD Ø	Deckendurchbruch, z.B. Sanitär
BDF BD Ø	Bodendurchbruch, z.B. Sanitär Darstellung nur Informativ - die Angaben der DD (Deckendurchbrüche) im darunterliegenden Geschoss sind relevant
BS/WS	Boden- / Wandschlitz, z.B. Elektro
+4,45	Höhenkote FFB
+4,15	Höhenkote RFB
+4,45 / +4,15	Fertigfußboden Rohfußboden — Grundrisskote

Raumstempel

Raumnummer LUN			Raumnummer gem. Raumbeiarbeitsprogramm
Raumbezeichnung	009	12.03.01	
	Optischer Messraum	Amr	Nutzergruppe
Raumfläche	76,19 m²	4,450	Lichte Raumhöhe
OK Fertigpaulett	0,000	+4,450	UK Rohbauwerk
OK Rohbauwerk	0,050	+3,000	UK Fertigbauwerk
Bodenqualität	Kautschuk	Amstr /Rohdecke	UK Deckenmontiation / Deckenqualität

Türstempel

Material	080A-S	Türnummer
Stahltürrahmen	MRW 730-RS	
Türblatt		
Stahl Türblatt Stahlblech		
MRG Metallrahmen-Glas		Feuerwiderstandsklasse gem. Brandschutzkonzept
Holz Türblatt Holz		
RT Roller		
MRW Metallrahmen-Wetterschutzgitter		

Brandschutz

Ausführung tragender und ausstellender Bauteile in Feuerwiderstandsklasse F90-A

Feuerwiderstandsklassen gem. Brandschutznachweis:

BW	Brandwand
F90	feuerbeständige Wand
F30	feuerhemmende Wand
T90	T90-Abschluss
T90-UD	T90-Abschluss 4seitige Dichtung
T30	T30-Abschluss
RS	Rauchschutz
ds	dichtschließender Abschluss

Schallschutz

R'_w bewertetes Schalldämmmaß von Bauteilkombinationen mit flankierenden Bauteilen

R_w (vormals $R_{w,P}$) R_w bewertetes Schalldämmmaß eines Bauteils ohne flankierende Bauteile gemessen im Prüfstand oder z8. nach DIN 4109-32

$R_{w,R}$ gilt für Trockenbauwände und Fenster:
$R_{w,R} = R_w$ - 2dB
Türen:
$R_{w,R} = R_w$ - 5dB

$R_{w,R}$ gibt es nicht für Massivbauteile und Mobiltrennwände

Lage
Angaben an Wänden gilt bis zum nächsten einbindenen Bauteil:

Feuerlöscher

FL 1	Handfeuerlöscher Schaum 6L/9,6kg d=15cm
FL 2	CO2 5kg Handfeuerlöscher d=15,2cm
FL 3	CO2 2kg Handfeuerlöscher d=11,7cm, Klasse B
FL 4	CO2 6kg Handfeuerlöscher d=15,2cm Klasse B

S+D Planung

Allgemeiner Hinweis:
Auf der Raumseite, wo der Stempel steht, von dort aus gilt die Höheangabe für den Durchbruch.

Erläuterung TGA Medien in den S+D Angaben

H	Heizungstechnik	G	Mediengase
K	Kältetechnik	E	ELT
L	Raumlufttechnik	HKLS	Heizungs-/Kälte/Raumluft-/Sanitärtechnik (Kombi-Durchbruch)
S	Sanitärtechnik		

Anpa Türhö n. Ang. Nutzer - Tür Rechenzentrum, ergä.Schnitt AA-Bemaßung, Anpas. Dachdetails	13.11.24	xxx	H
Aktua. SuÖ DG Anpassungen und UG Index E Stand 240904/Schnitt AA aMaßketten GK Schott ETW ergänzt	04.09.24	xxx	G
VLV Rohbau-Stahlbau	12.07.24	xxx	F
Aktualisierung Fassade	12.04.24	xxx	E
VLV Rohbau - Stahlbau	21.12.23	xxx	D
Update Werkplanung	06.06.23	XXX	C
Übergabe VLV190 Dacharbeiten	01.06.23	xxx	B
Übergabe VLV050 erweiterte Rohbau	21.04.23	xxx	A
Änderungen	Datum	Name	Index

Planunummer Architekt: HI_XXX_5_A0_SAA_0001_05_8 H
(Projekt/Gebäude | Fachplaner | LPH Gewerk / Teilgewerk | Planart | Bauwerkscode /Bilattschnitt | Maßstab | Freigabe | Index)

Planunummer Fachplaner (Projekt/Gebäude | Fachplaner | LPH Gewerk / Teilgewerk | Planart | Bauwerkscode /Bilattschnitt | Maßstab | Freigabe | Index)

Planungsphase: LP5_Ausführungsplanung
Planinhalt: Schnitt A-A

Projektnr.	Gebäude	Planart	Bauwerkscode	Blatt / Detail	Maßstab	Format
1570	HI				1 : 50	A0

Planverfasser	Adresse	Planerstellungsdatum	Freigabedatum/ -status	Gez	Geplt
		02/17/22	18.07.24/ - 8		

Bauherr
UNIVERSITÄTSmedizin. MAINZ
Universitätsmedizin
Johannes-Gutenberg-Universität Mainz
Langenbeckstraße 1 T. 06131 17 0
55131 Mainz F. 06131 17 6635

Projekt
HI -TRON - Neubau Helmholtz-Institut für Translationale Onkologie
Universitätsmedizin Mainz

Höhenkoordinaten
OK FFB EG =+ 0:55 = 123,88 m ü. N.N.

Neu
Neu
Neu
Neu
Neu
Neu
Neu
6
Neu
Neu
Neu
Neu
Neu
Neu