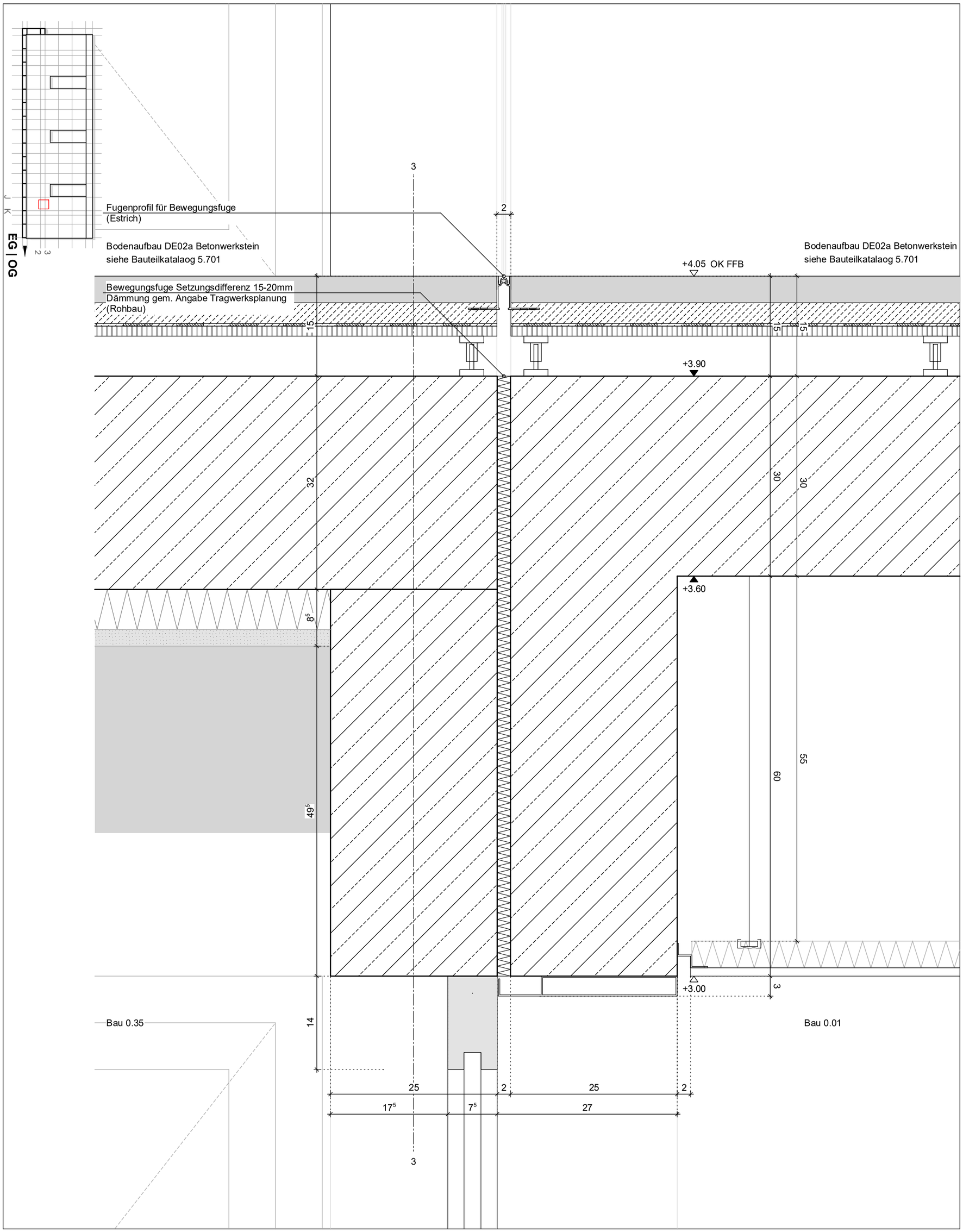

MAI_ABS_PL722_DV_Bauteilfuge_Bau 1.21 / Bau 1.24 Achse 3 Boden		Datum Freigabe 13.08.2025	PLANNR./INDEX **5.722**
PROJEKT NEUBAU HWK ZENTRUM BAU Neubau des Berufsbildungszentrums II (BBZ II)	BAUHERR Handwerkskammer Rheinhessen Körperschaft des öffentlichen Rechts Dagobertstraße 2, 55116 Mainz		Maßstab 1:5 Planformat A3 Gezeichnet BB / AR / BB Planstand 13.08.2025