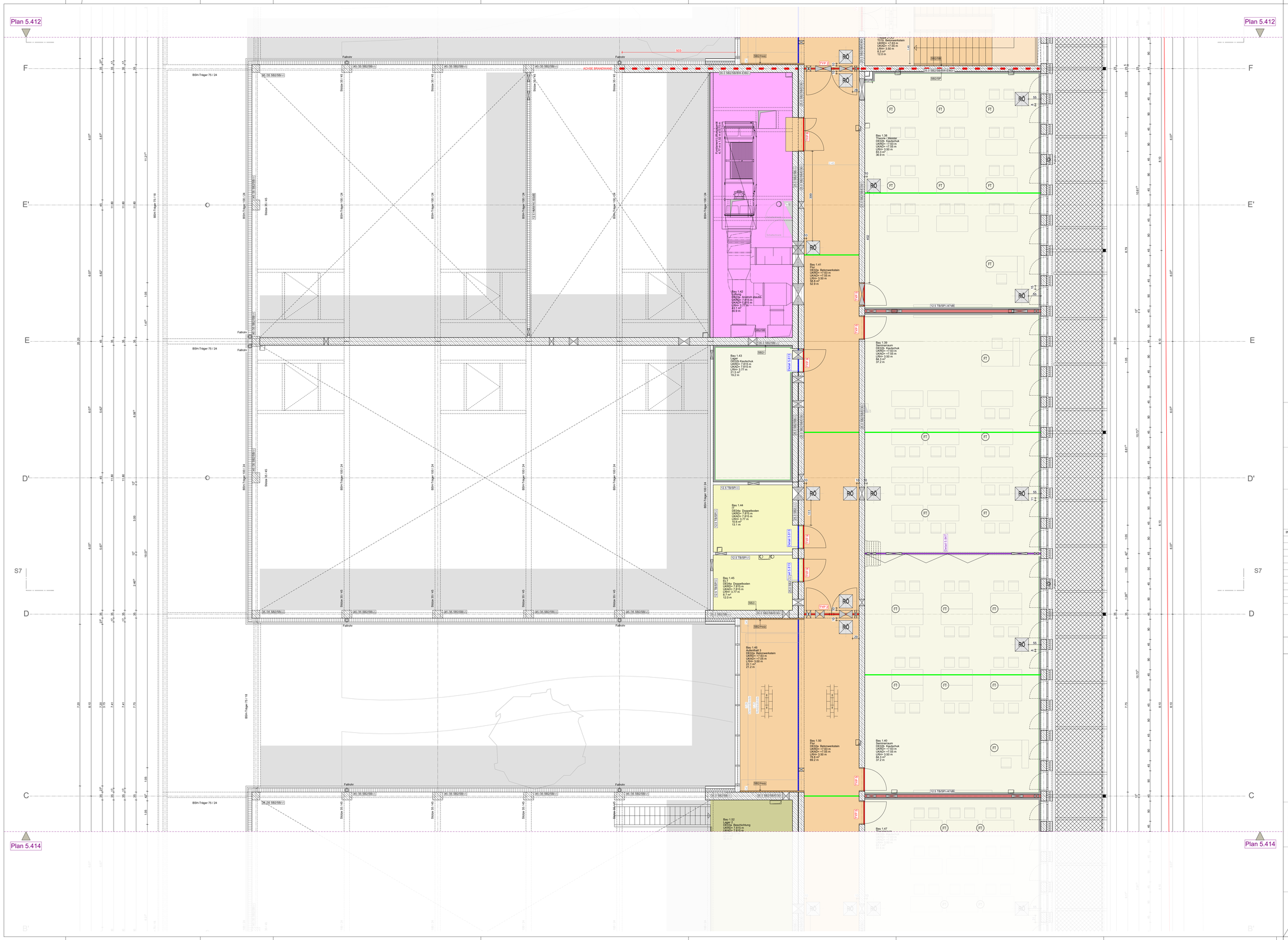

LEGENDE BODENSPIEGEL

Die farbliche Darstellung dient der Übersicht der Oberbeläge und ohne Unterscheidung des Unterbaus.

detaillierte Bodenaufbauten siehe Bauteilkatalog Plan 5.701

- Oberbelag Stirnholzparkett
- Oberbelag Teppich
- Oberbelag Kautschuk
- Oberbelag Doppelboden (Leistung ELT)
- Oberbelag Betonestrich beschichtet (Epoxid)
- kein Oberbelag, Rohboden Stahlbetonbodenplatte
- Oberbelag Asphalt
- Oberbelag Anstrich staubbindend
- Oberbelag Fliesen
- Oberbelag Fliesen inkl. Abdichtung
- Oberbelag Betonwerkstein
- Oberbelag Sauberlaufzone
- Oberbelag Gitterrost mit Holzauflage
- Oberbelag Gitterrost
- RG Angabe Rutschfestigkeitsklasse
- Verlegerichtung Plattenbelag
- Bewegungsfuge Estrich
- Bauteilfuge mit Fugenprofil
- Abstellwinkel Estrich
- Estrichfuge Typ 1-x gem. Detail Estrichfugen Türen Plannr.: 5.823
- Estrichfuge mobile Trennwand gem. Planung modr. TW Plannr.: 5.848
- Estrichfuge mobile Trennwand gem. Planung modr. TW Plannr.: 5.846 / 5.847
- FT Bodentank, gem. Angabe ELT
- Bodenablauf, gem. Angabe HLS
- Bodenrinne
- Fußbodenheizung, gem. Angabe HLS
- RO Revisöffnung ELT, 60x60cm gem. Angabe ELT
- Akustikschott unter Trockenbauwand auf Hohlraumboden Plannr.: 5.706
- Sockelleiste Alu gem. Detail Bodenanschluss Plannr.:5.705
- Sockelfliesen gem. Detail Bodenanschluss Plannr.:5.705
- Kettsockelfliesen gem. Detail Bodenanschluss Plannr.:5.705

BR	Brüstung	WA	Wandaussparung	BB B/D	Bohrbereich Boden/Decke
RD	Rohdecke	WD	Wanddurchbruch	E	Elektro
OK	Oberkante	WS	Wandschlitz	H	Heizung
UK	Unterkante	BD	Bodendurchbruch	L	Lüftung
UZ	Unterzug	DA	Deckenaussparung	S	Sanitär
ST	Sturz	DD	Deckendurchbruch	K	Kälte von HLS
AD	Abhangdecke	DS	Deckenschlitz	A	Nichtbrennbar
RFB	Rohfußboden	RDF	Rohrdurchführung	B1	Schwerentflammbar
FFB	Fertigfußboden	FD	Fundamentdurchführung	GOK	Geländeoberkante

PLANZEICHEN

- Änderung gem. Index
- S1 Schnittverweis
- D xxx Detailhinweis
- +x.xx Oberkante Fertigfußboden
- +x.xx Oberkante Rohfußboden
- OK FFB Oberkante Fertigfußboden
- OK RFB Oberkante Rohfußboden
- UK RD Unterkante Rohdecke
- UK AD Unterkante Abhangdecke

ALLGEMEINE ANMERKUNGEN

Bezugspunkt der Planung und Nullpunkt = Achse M12
OK FFB EG = ± 0.00 = +141.40 m NHN
Bezugsgrundwasserstand = ca. 129.00 m ü.NN (ca. 12m u. GOK)

Die angegebenen Höhenkoten beziehen sich alle auf ± 0.00
Die Pläne gelten nur in Verbindung mit den Statikplänen des Büros Mathes Berstende Ingenieure GmbH
Die Pläne gelten nur in Verbindung mit dem Brandschutzkonzept des Büros IBC Ingenieurbau-Consult GmbH

IND	DATUM	GEZ	BEMERKUNG

TITEL
MAI_ABS_5.413_BOD_Obergeschoss Teil3

PLANNR. / INDEX
5.413

LEISTUNG	PLANSTAND	GEZ	PLANFORMAT	MASSSTAB
AUSFÜHRUNGSPLANUNG	12.11.2025	BB / AR / BB	1350.0 x 841.0	M 1:50

PROJEKT
NEUBAU HWK ZENTRUM BAU
Neubau des Berufsbildungszentrums II (BBZ II)

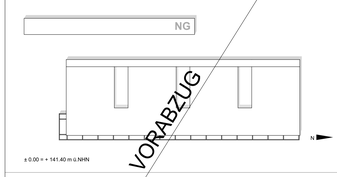

± 0.00 = + 141.40 m ü.NHN

BAUHERR
Handwerkskammer Rheinhessen
Körperschaft des öffentlichen Rechts
Dagobertstraße 2, 55116 Mainz

Projektleitung
Handwerkskammer Rheinhessen
Dagobertstraße 2, 55116 Mainz

Ort, Datum — Unterschrift

ARCHITEKT

Ort, Datum — Unterschrift

FACHPLANER

Ort, Datum — Unterschrift