Regeldetails RR + Alu/Glas

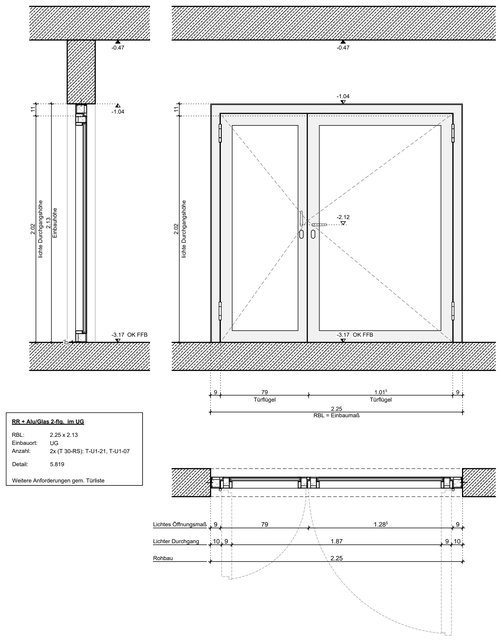

RR + Alu/Glas 2-flg. im UG

RBL: 2.25 x 2.13
Einbauort: UG
Anzahl: 2x (T 30-RS): T-U1-21, T-U1-07

Detail: 5.819

Weitere Anforderungen gem. Türliste

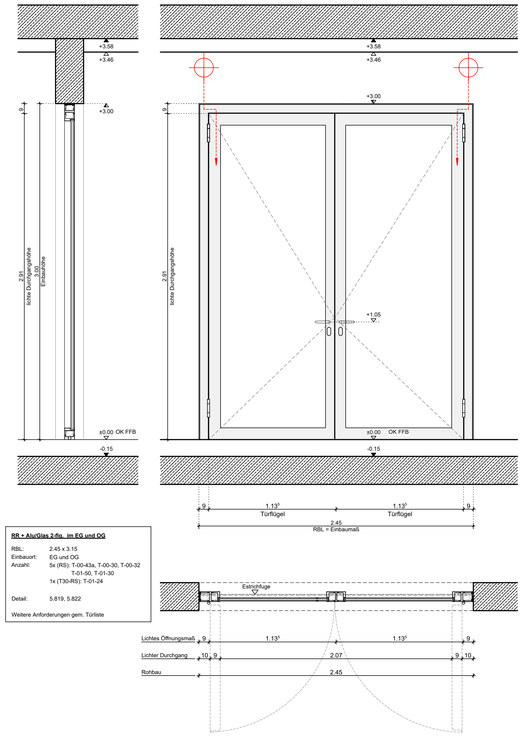

RR + Alu/Glas 2-flg. im EG und OG

RBL: 2.45 x 3.15
Einbauort: EG und OG
Anzahl: 5x (RS): T-00-43a, T-00-30, T-00-32
T-01-00, T-01-30
1x (T30-RS): T-01-24

Detail: 5.819, 5.822

Weitere Anforderungen gem. Türliste

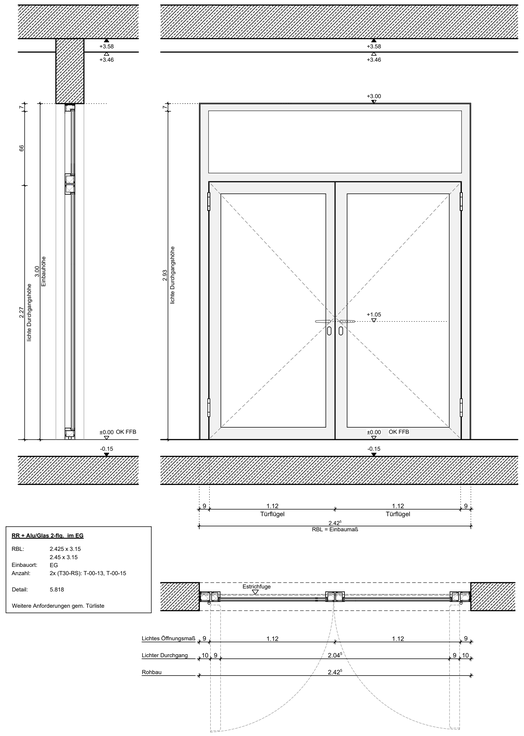

RR + Alu/Glas 2-flg. im EG

RBL: 2.425 x 3.15
2.45 x 3.15
Einbauort: EG
Anzahl: 2x (T30-RS): T-00-13, T-00-15

Detail: 5.818

Weitere Anforderungen gem. Türliste

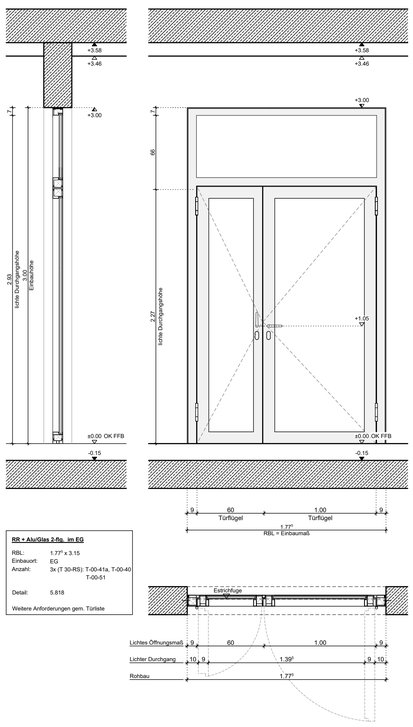

RR + Alu/Glas 2-flg. im EG

RBL: 1.77 x 2.83
Einbauort: EG
Anzahl: 3x (T 30-RS): T-00-41a, T-00-40
T-00-51

Detail: 5.818

Weitere Anforderungen gem. Türliste

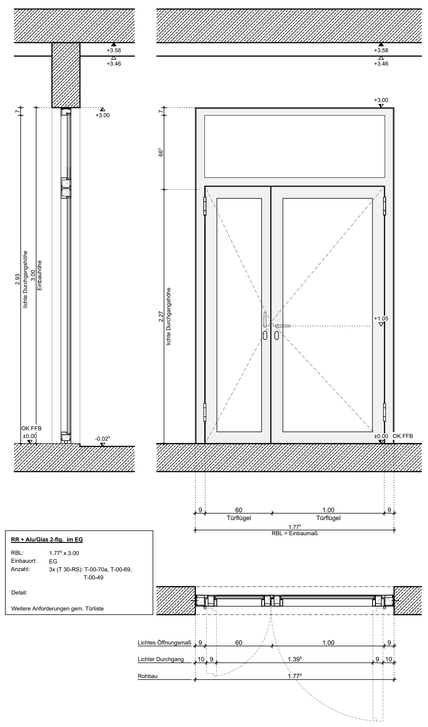

RR + Alu/Glas 2-flg. im EG

RBL: 1.77 x 3.00
Einbauort: EG
Anzahl: 3x (T 30-RS): T-00-70a, T-00-69,
T-00-49

Detail:

Weitere Anforderungen gem. Türliste

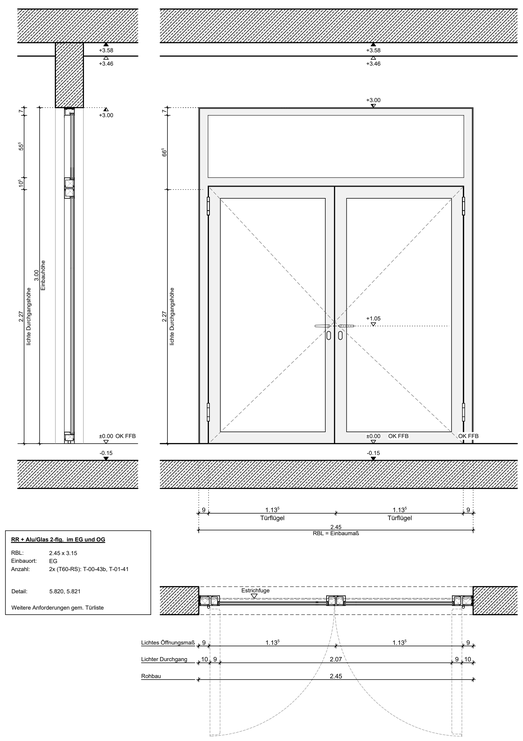

RR + Alu/Glas 2-flg. im EG und OG

RBL: 2.45 x 3.15
Einbauort: EG
Anzahl: 2x (T60-RS): T-00-43b, T-01-41

Detail: 5.820, 5.821

Weitere Anforderungen gem. Türliste

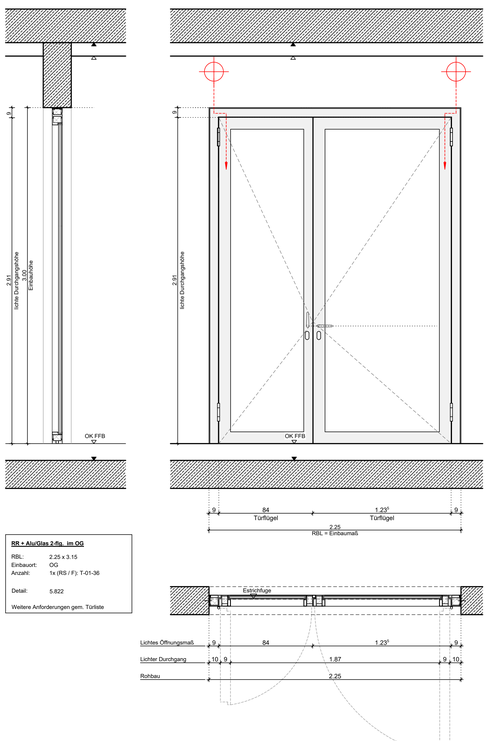

RR + Alu/Glas 2-flg. im OG

RBL: 2.25 x 3.15
Einbauort: OG
Anzahl: 1x (RS / F): T-01-36

Detail: 5.822

Weitere Anforderungen gem. Türliste

BR	Brüstung	WA	Wandaussparung	BB B/D	Bohrbereich Boden/Decke
RD	Rohdecke	WD	Wanddurchbruch	E	Elektro
OK	Oberkante	WS	Wandschlitz	H	Heizung
UK	Unterkante	BD	Bodendurchbruch	L	Lüftung
UZ	Unterzug	DA	Deckenaussparung	S	Sanitär
ST	Sturz	DD	Deckendurchbruch	K	Kälte von HLS
AD	Abhangdecke	DS	Deckenschlitz	A	Nichtbrennbar
RFB	Rohfußboden	RDF	Rohrdurchführung	B1	Schwerentflammbar
FFB	Fertigfußboden	FD	Fundamentdurchführung	GOK	Geländeoberkante

PLANZEICHEN

	Änderung gem. Index	+x.xx / +x.xx	Oberkante Fertigfußboden / Oberkante Rohfußboden
S1	Schnittverweis	OK FFB / OK RFB	Oberkante Fertigfußboden / Oberkante Rohfußboden
D xxx , ___	Detailhinweis	UK RD / UK AD	Unterkante Rohdecke / Unterkante Abhangdecke

ALLGEMEINE ANMERKUNGEN

Bezugspunkt der Planung und Nullpunkt = Achse M12
OK FFB EG = ± 0.00 = +141.40 m NHN
Bemessungsgrundwasserstand = ca. 129.00 m ü.NN (ca. 12m u. GOK)

Die angegebenen Höhenkoten beziehen sich alle auf ± 0.00
Die Pläne gelten nur in Verbindung mit den Statikplänen des Büros Mathes Beratende Ingenieure GmbH
Die Pläne gelten nur in Verbindung mit dem Brandschutzkonzept des Büros IBC Ingenieurbau-Consult GmbH

IND	DATUM	GEZ	BEMERKUNG

TITEL
MAI_ABS_5.606_POSITIONSPLAN INNENTÜREN RR Alu / Glas

PLANNR. / INDEX
5.606

LEISTUNG	PLANSTAND	GEZ	PLANFORMAT	MASSSTAB
AUSFÜHRUNGSPLANUNG	10.09.2025	BB / AR / BB	1150.0 x 750.0	M 1:20

PROJEKT
NEUBAU HWK ZENTRUM BAU
Neubau des Berufsbildungszentrums II (BBZ II)

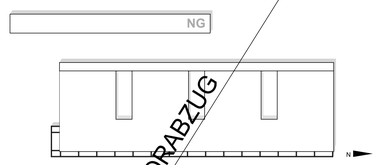

± 0.00 = + 141.40 m ü.NHN

VORABZUG

BAUHERR
Handwerkskammer Rheinhessen
Körperschaft des öffentlichen Rechts
Dagobertstraße 2, 55116 Mainz

Projektleitung
Handwerkskammer Rheinhessen
Dagobertstraße 2, 55116 Mainz

Ort, Datum — Unterschrift

ARCHITEKT

Ort, Datum — Unterschrift

FACHPLANER

Ort, Datum — Unterschrift