









BR	Brüstung	WA	Wandaussparung	BB B/D	Böhrerreich Boden/Decke
RD	Rohrdecke	WD	Wanddurchbruch	E	Elektro
OK	Oberkante	WS	Wandschicht	H	Heizung
UK	Unterkante	BO	Bodendurchbruch	L	Lüftung
UZ	Unter	DA	Deckenaussparung	S	Sanitär
ST	Stütz	DD	Deckendurchbruch	K	Kälte von HLK
AD	Abhangende	DS	Deckenschicht	A	Antriebsbereich
RFB	Rohrflüßboden	RD	Rohrdurchführung	SI	Schwermetallanfall
RFB	Fertigflüßboden	FD	Fundamentdurchführung	GOK	Geländeoberkante

PLANZEICHEN		
	Änderung gem. Index	
	Schnittweise	 *x.xx Oberkante Fertigfußboden Oberkante Rohfußboden
	Detaillierweise	 OK FFB Oberkante Fertigfußboden  OK RFB Oberkante Rohfußboden
		 UK RD Unterkannte Rohdecke  UK AD Unterkannte Abhangdecke

ALLGEMEINE ANMERKUNGEN

Bezugspunkt der Planung und Nullpunkt \equiv Achse M12
OK FFB EG $\pm 0,00 \pm +141,40$ m NN
Bemessungsgrundwasserstand = ca. 129,00 m NN (ca. 12m u. GOK)

Die angegebenen Höhenkoten beziehen sich alle auf $\pm 0,00$
Die Pläne gelten nur in Verbindung mit den Statikplänen des Büros Mathes Beratende Ingenieure GmbH
Die Pläne gelten nur in Verbindung mit dem Brandschutzkonzept des Büros IBC Ingenieurbau-Consult GmbH

[illegible]

TITEL		PLANNR. / INDEX	
MAI_ABS_5.303_SCN_S3		5.303	
Datum Freigabe 02.07.2025			
LEISTUNG	PLANSTAND	GEZ	PLANFORMAT
AUSFÜHRUNGSPLANUNG	07.08.2025	BB / AR / BB	1500.0 x 594.0
			MASSSTAB
			M 1:50

PROJEKT	NEUBAU HWK ZENTRUM BAU Neubau des Berufsbildungszentrums II (BBZ II)
---------	---

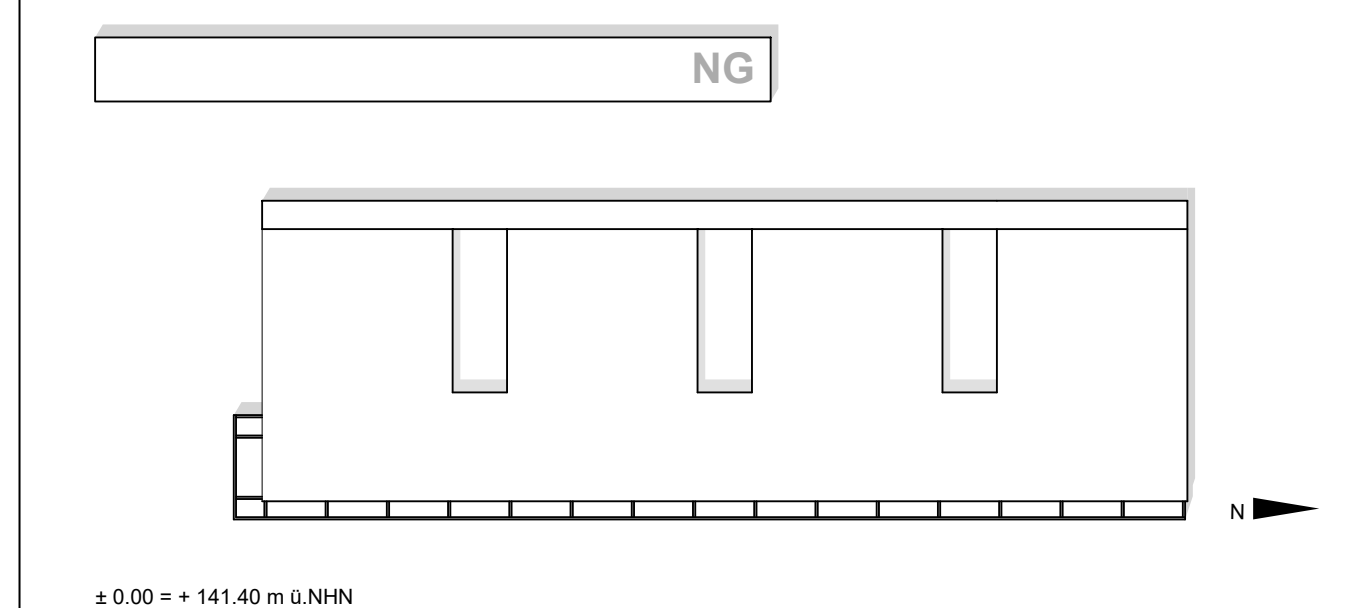

BAUHERR		
Handwerkskammer Rheinhausen Körperschaft des öffentlichen Rechts Dagoberstraße 2, 55116 Mainz		
Projektleitung Handwerkskammer Rheinhausen Dagoberstraße 2, 55116 Mainz	Ort, Datum	Unterschrift

ARCHITEKT

Ort, Datum

Unterschrift

FACHPLANER

Ort, Datum

Unterschrift