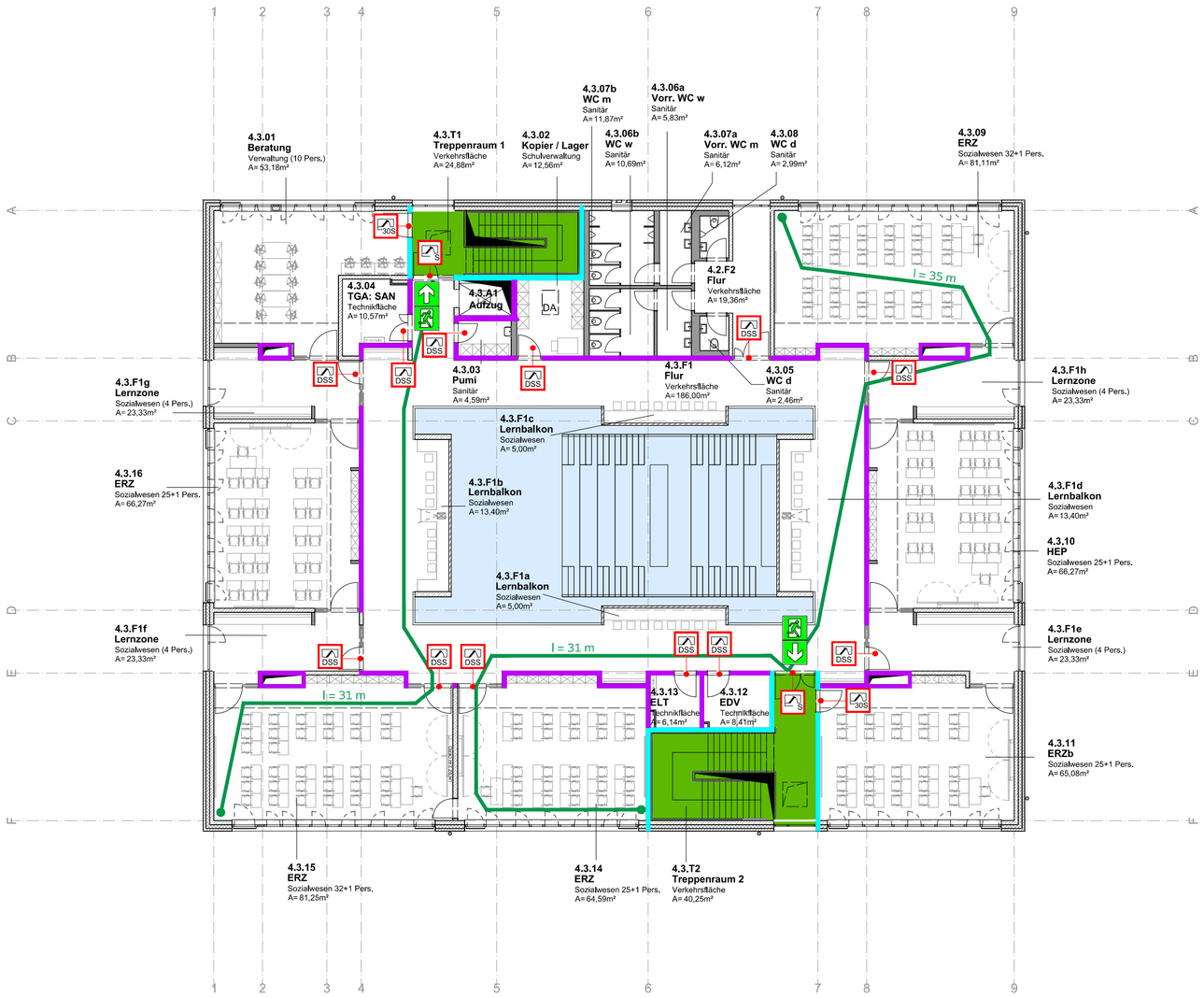

N

Legende:

- = Bauart Brandwand (BBW)
- = Feuerbeständige Wand
- = notwendiger Treppenraum / notwendige Treppe
- = Notausgang
- = Fluchtweglänge max. 35 m
- 30S = Tür feuerhemmend, rauchdicht und selbstschließend
- S = Tür rauchdicht und selbstschließend
- DSS = Tür dicht- und selbstschließend
- = Luftraum

INDEX	ÄNDERUNG	DATUM	GEZ
a	neuer Planstand eingefügt	14.11.24	CS
0	Planerstellung	21.02.24	CS

PROJEKTNUMMER INTERN

3-102 | **B4Gr-4X-3O200-0001** | **a**

görtzen ingenieure

Berufsschulcampus Stralsund

Neubau Haus IV

Grünhufe
Stadtteil Viermorgen
18437 Stralsund

BAUHERR

LANDKREIS VORPOMMERN-RÜGEN
wir nordeln.

Landkreis Vorpommern-Rügen
Carl-Heydemann-Ring 67
18437 Stralsund

PLANUNGSTEAM

ARCHITEKT
ppp architekten + stadtplaner gmbh
Kanalstraße 52
23552 Lübeck

TRAGWERK
IBK MV GmbH
Platz des Friedens 28
18437 Stralsund

TECHNISCHE AUSSTATTUNG ELT
Ingenieure Wüst GmbH
Elsenfelder Straße 5
63906 Erlenbach am Main

TECHNISCHE AUSSTATTUNG HLSK
Weber & Partner Ing. mbH
Schönhauser Allee 112
10439 Berlin

LANDSCHAFT
ARGE Lysann Schmidt & gruppe F GmbH
Breite Straße 28
23966 Wismar

BRANDSCHUTZ
Görtzen Stolbrink & Partner mbB
Alter Markt 16
18439 Stralsund

FACHKABINETTE
gpe-projekt
Nördeltstiege 2
59872 Meschede

FACHPLANUNG

PHASE
Genehmigungssplanung

PLANVERFASSER
Görtzen Stolbrink & Partner mbB

PLAN
Übersicht Baulicher Brandschutz und Rettungswege Grundriss 3. Obergeschoss Haus IV

MAßSTAB
1:200

BEARBEITET UND GEPRÜFT
ja

ERSTELLT
14.11.2024

PLANNUMMER INDEX
B4Gr-4X-3O200-0001 | **a**