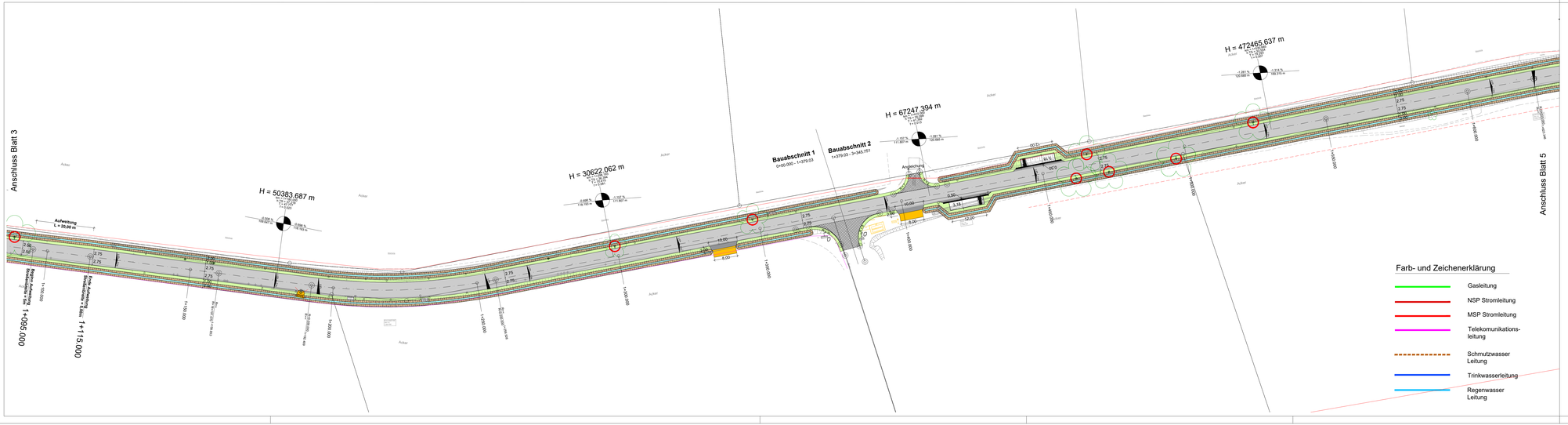

Die Versorgungsleitungen wurden entsprechend den Angaben der Rechtsträger in den Lageplan eingetragen. Für die Richtigkeit der Angaben wird keine Gewähr übernommen. Vor Baubeginn sind die Versorgungs-leitungen durch die Rechtsträger abstecken zu lassen.

... Ausfertigung 4

INGENIEURBÜRO
Thiele & Partner mbB
Planung und Beratung im Straßen-, Tief- und Verkehrsbau
Zierker Straße 39 * 17235 Neustrelitz * Telefon (03981) 2862-0

Neustrelitz, den 11.11.2025

	Datum	Name
bearbeitet	11/2025	L.Harth
gezeichnet	11/2025	L.Harth
geprüft:	11/2025	R.Seidel
Projekt-Nr.:	5221	

Landkreis Mecklenburgische Seenplatte
Regiestellendort Waren/Müritz/ Bauamt Sachgebiet Tiefbau
Zum Amtsbrink 2
17192 Waren (Müritz)
Tel.- Nr. 0395-57087 0 Fax-Nr. 0395-5708765999

	Datum	Name
geprüft:		

Nr.	Art der Änderung	Datum	Zeichen

AUSSCHREIBUNG

Straßenbauverwaltung
Landkreis Mecklenburgische Seenplatte
Straße/Abschn.-Nr./Station: MSE 65/ Abs. 10/ km 0,349 - km 4,219
km 4,649 - km 4,987

Unterlage / Blatt-Nr.: 16/ 4
Leitungsbestand

PROJIS-NR.:

Maßstab: 1: 500

Erneuerung Kreisstraße MSE 65, Abschnitt 10

aufgestellt: