PC-Kabinett

69.44 m²

26 Schüler

(25 bei Rollstuhlnutzung)

- Gas: kein Gas
- keine erhöhte Brandlast
- Barrierefreiheit: ja
- kein Frontalunterricht möglich
- Deckensituation: Betondecke
- Tafelsituation: bauseitig
- Heizsituation: Heizkörper

Achtung:
Absicherung über bauseitige UV

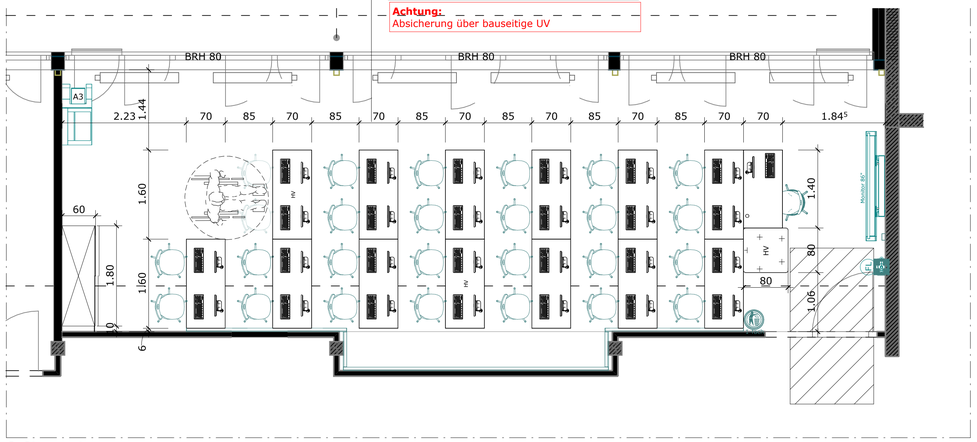

3. Obergeschoss
Bereich PC
M 1 : 50

Legende Möbel-Beschaffung

Symbol	Bezeichnung
	Neu
	Bestand
	bauseitig

Legende Architektur

Symbol	Bezeichnung
	Neues Mauerwerk/ sonstige Bauteile
	Neuer Beton oder Stahlbeton
	Vorhandene Bauteile
	Zu beseitigende Bauteile

Legende Einrichtung -Allgemeine Unterrichtsräume-

(nicht zwangsläufig im Einrichtungsumfang enthalten)

Symbol	Bezeichnung
FL	Feuerlöscher (bauseitig)
	Erste Hilfe Kasten
+ AS	Aufsatzschrank
+ AR	Aufsatzregal
+ HS	Hängeschrank
+ HR	Hängeregal
SD	Schülerdepot
LD	Lehrerdepot
HV	höhenverstellbar

Bewegungsfläche vor Drehflügeltüren

(für Rollstuhlnutzung gemäß DIN 18040-1)

Legende Hygienecenter -barrierefrei-

Positionierung und Verortung des Handwaschbecken liegt in bauseitiger Verantwortung.

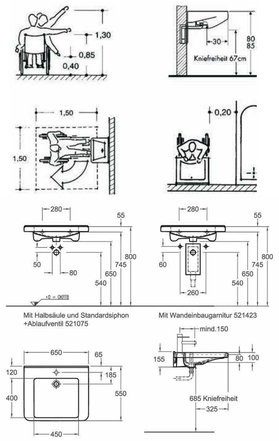

Hinweis zur Architektur

Die Architektur liegt NICHT im Leistungsumfang vom Fachplaner!

Um eine sorgsame Einrichtungsplanung zu gewährleisten, setzen wir eine präzise Objektplanung bzw. Bestandsaufnahme (verzugsgerechtes räumliches Aufmaß) in den uns zur Verfügung gestellten Plänen voraus!

3D - Visualisierungen in unseren Einrichtungsplänen dienen lediglich der besseren Veranschaulichung!

DIN 18040-Teil 1-Barrierefreies Bauen ist zu beachten!

Hinweis zur visualisierten Darstellung (Möblierung)

Die vereinfachte 3D-Darstellung der Möblierung dient lediglich zur räumlichen Orientierung bzw. Veranschaulichung. Endgültige Maße sowie detailierte Ansichten sind systemabhängig und werden erst nach Vergabe durch den Hersteller in der Werksplanung festgelegt. Die Maße werden daher jederzeit um einige cm variieren!

INDEX ÄNDERUNG		DATUM	GEZ
a	Stellplan und Installationen angepasst	08.10.2025	VS
0	Beginn der Leistungsphase	15.04.2025	AV

PROJEKTNUMMER INTERN
3-102 **K5Mb-2X-3O50-0005-aV-StPl** **a**

Berufsschulcampus Stralsund

Modernisierung Haus II

Grünhufe
Stadtteil Viermorgen
18437 Stralsund

BAUHERR

Landkreis Vorpommern-Rügen
Carl-Heydemann-Ring 67
18437 Stralsund

PLANUNGSTEAM

ARCHITEKT
ppp architekten + stadtplaner gmbh
Kanalstraße 52
23552 Lübeck

TRAGWERK
IBK MV GmbH
Platz des Friedens 28
18437 Stralsund

TECHNISCHE AUSSTATTUNG ELT
Ingenieure Wüst GmbH
Elsenfelder Straße 5
63906 Erlenbach am Main

TECHNISCHE AUSSTATTUNG HLSK
Weber & Partner Ing. mbH
Schönhauser Allee 112
10439 Berlin

LANDSCHAFT
ARGE Lysann Schmidt & gruppe F GmbH
Breite Straße 28
23966 Wismar

BRANDSCHUTZ
Görtzen Stolbrink & Partner mbB
Alter Markt 16
18439 Stralsund

FACHKABINETTE
gpe-projekt
Nördeltstiege 2
59872 Meschede

FACHPLANUNG

PHASE
AUSFÜHRUNGSPLANUNG

PLANVERFASSER
gpe projekt

PLAN
Haus II
Grundriss 3. Obergeschoss
Stellplan
Bereich PC

MAßSTAB
1:50

BEARBEITET UND GEPRÜFT
ja

ERSTELLT
15.04.2025

PLANNUMMER INDEX
K5Mb-2X-3O50-0005-aV-StPl **a**