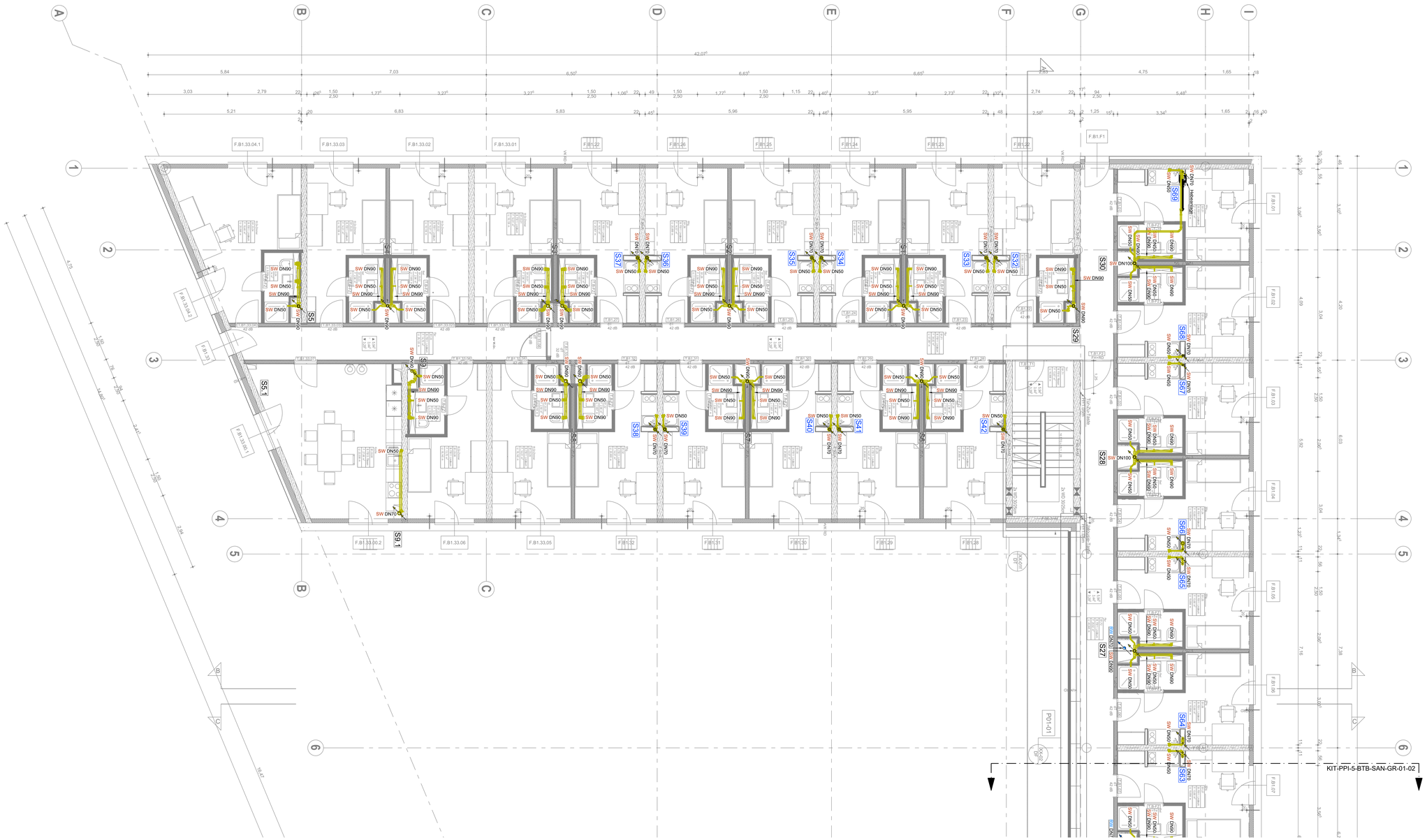

LEGENDE

- Schmutzwasserleitung
- Schmutzwasser - Entlüftung
- Schmutzwasser - Druckleitung
- Regenwasser
- Trinkwasser kalt
- Trinkwasser warm
- Trinkwasser Zirkulation
- S1 Schachtnummer/Strangnummer
- S50 Rot - Badschacht / Blau - Küchenschacht

Für die Rohrdimensionen gilt grundsätzlich das aktuelle Schmutz- bzw. Trinkwasserschema!

Musterschacht siehe:
- Wohnung - Plan KIT-PPI-5-BTB-TGA-DE-XX-01-..
- Küche - Plan KIT-PPI-5-BTB-TGA-DE-XX-02-..

INDEX	DATUM	GEZ.	ÄNDERUNGEN
CF	19.02.26	AW	Status F mit aktuellem Architektengrundriss
BV	27.06.25	AW	komplett überarbeitet

PLANNUMMER: Projekt - Verfasser - LPH - Bauteil - Planer- Planart - Ebene - Nummer - Index - Status

KIT - PPI - 5 - BTB - SAN - GR - 01 - 01 - CF

PLANFORMAT	MASSSTAB	DATUM
1370x841	1:50	26.05.2023

BAUVORHABEN

Studentenwohnanlage KIT Campus Ost
Rintheimer Querallee 2, 76131 Karlsruhe

Fl.Nr. 22808/38

PLANINHALT

Sanitär - Schmutzwasser
Grundriss 1. Obergeschoss - Teil 1

LAGEPLAN

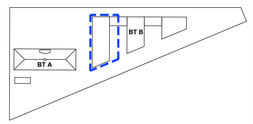

± 0.00 = +114.06 DHHN2016

BAUHERR

Studierendenwerk Karlsruhe AöR
Adenauerring 7 , 76131 Karlsruhe
Tel: +49 721 6909-0, Fax: +49 721 6909-290
E-Mail: wohnen@sw-ka.de

FACHPLANER

Statik:
BERK + PARTNER, BAUINGENIEURE GMBH
Balanstraße 69b, 81541 München
Tel: 089 63 02 21 42, Fax: 089 63 02 21 21, E-Mail: office@berk-partner.de

HLSE:
peil & partner ingenieure GmbH,
Landsberger Allee 117A, 10407 Berlin
Telefon: +49 (30) 47 90 75 - 10, Fax: +49 (30) 47 90 75- 79, E-Mail: ppi-kit@peil-partner.de

BAUPHYSIK/BRANDSCHUTZ:
bauart Konstruktions GmbH & Co. KG, Beratende Ingenieure
Engholzhalinger Straße 14, 81925 München
Fon 089 13928336 61, Fax 089 13928336 99, E-Mail: laubender@bauart-ingenieure.de

Landschaftsarchitekt:
Lex Kerfers, Landschaftsarchitekten und Stadtplaner BDLA
Ewing 20, 85461 Bockhorn
Tel: +49 (8122) 94380-1, Fax: +49 (8122) 94380-2, Email: abamanner@lex-kerfers.de

ARCHITEKT

GSP architekten
ADELGUNDENSTRASSE 13 80538 MÜNCHEN
TEL 0 89/2 28 01 - 0 FAX 0 89/2 28 50 97-97
MAIL ARCHITEKTEN@GSP-ARCHITEKTEN.DE