Lageplan
Maßstab 1:1000

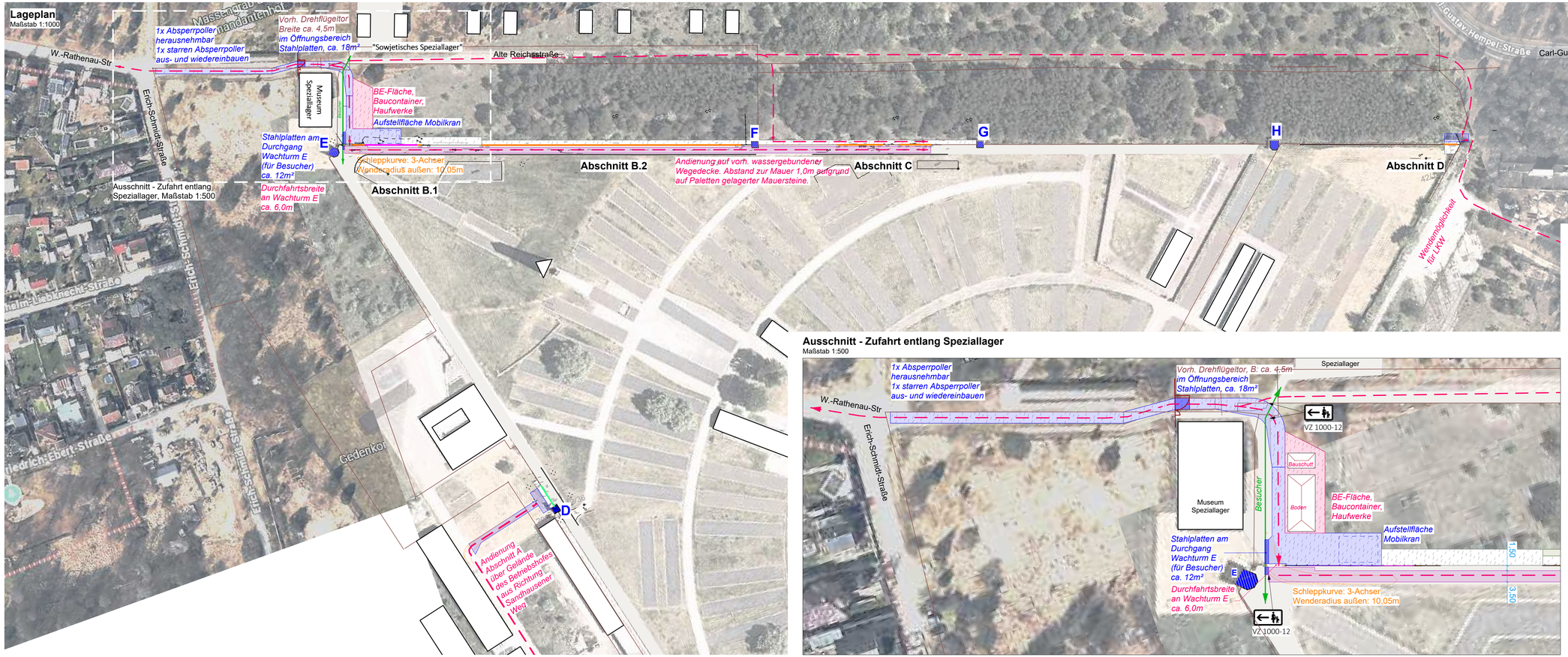

Ausschnitt - Zufahrt entlang Speziallager
Maßstab 1:500

Legende

- Baustraße Geotextil + Natursteinschotter Einbaustärke verdichtet: 30cm Breite: 3,5m
- Baustraße - lastverteilende Platten
- BE-Fläche, Baucontainer und Haufwerke (abgeplant) keine Aufschotterung erforderlich
- BE-Fläche, keine Aufschotterung erforderlich
- Baustellenverkehr
- Besucherverkehr

Alle Maße sind am Bau zu prüfen

N

Index	Datum	Bearbeiter	Änderung

Baumaßnahme	Gedenkstätte Sachsenhausen-Wiedererrichtung Lagermauer Str. d. Nationen 22 16515 Oranienburg		
Planungsphase	Ausführungsplanung		
Planbezeichnung	Baustelleneinrichtungsplan		
Planinformation	Maßstab: 1:1000; 1:500	Blattgröße: 1189x420	Erstellt am: 15.07.2026 / Index: 00
CAD	Projektname: 2417		Plancodierung: 0000_0000_5_FE_00_003
BLB	Brandenburgischer Landesbetrieb für Liegenschaften und Bauen (BLB) Sophie-Alberti-Straße 4-6 14478 Potsdam	Tel.: 0331 / 58181-0 Fax.: 0331 / 58181-199 E-Mail: poststelle@blb.brandenburg.de	
Freianlagenplaner			
Tragwerksplaner			
	Unterschrift Planer:	Unterschrift Bauherr:	
	gezeichnet: 08.05.2026, IRe (Datum, Name)	bearbeitet: 08.05.2026, IRe (Datum, Name)	geprüft: 08.05.2026, IRe (Datum, Name)