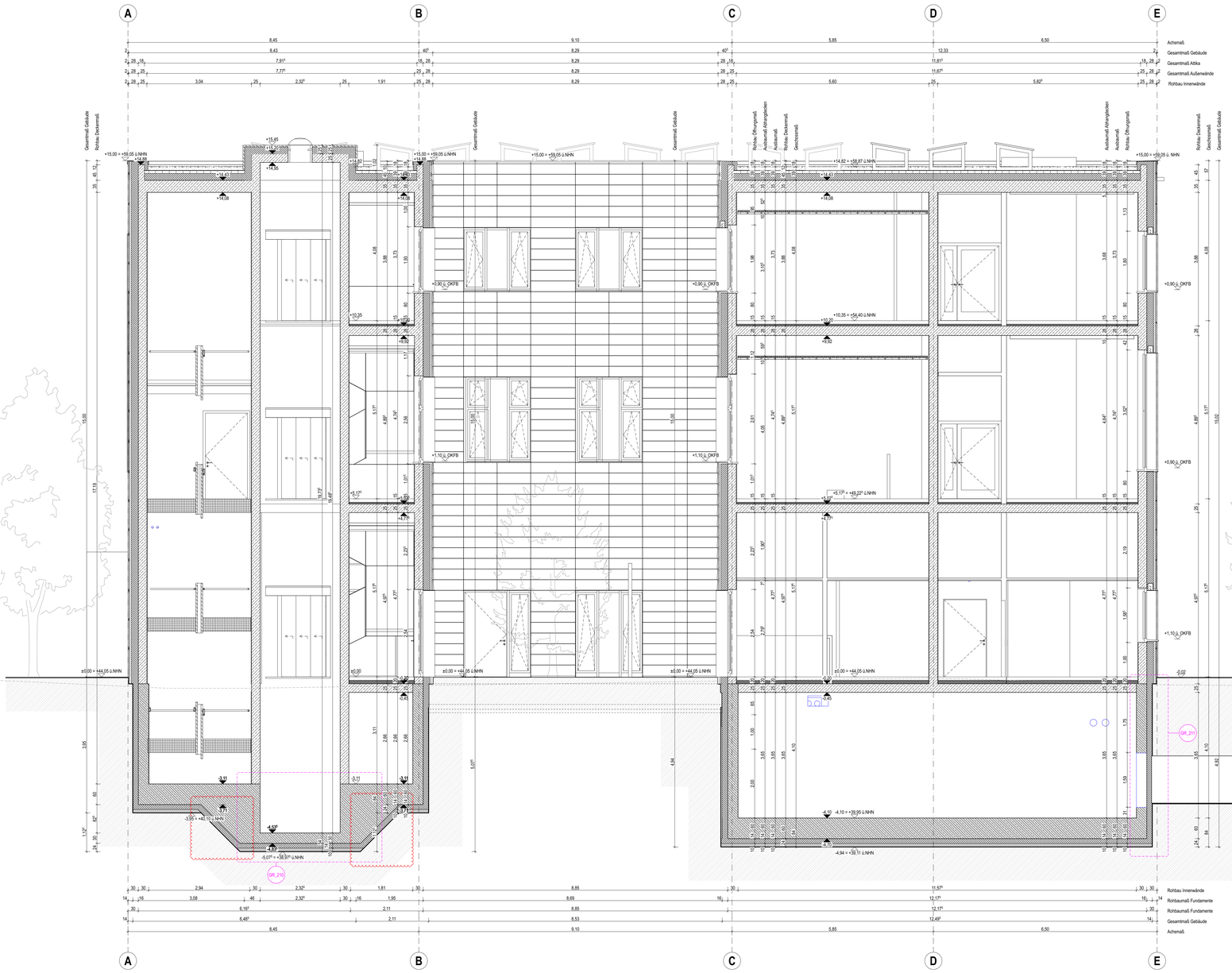

Legende

Wände / Decken / Schraffuren

- Stahlbeton
- WU-Beton
- Bestehende/gleich
- Mauerwerk
- Wärmedämmung, hart
- Wärmedämmung, weich (Mineralwolle)
- Verputz
- Metall, Stahl
- Beton, unbewehrt, Estrich
- GK-Wand
- Abdichtung, einlagig
- Abdichtung, zweilagig
- WBa... Wandbelag außen
- WBi... Wandbelag innen
- Wn... leichte Trennwand
- D... Deckenbelag
- B... Bodenaufbau

Durchbrüche / Aussparungen

- (BD) Bodendurchbruch b/h
- (DD) Deckendurchbruch b/h
- (DA) Deckenaussparung b/h/t
- (BA) Bodenaussparung b/h/t
- (WD) Wanddurchbruch b/h/t
- (WD) Wanddurchbruch b/h
- BK Bodenkanal
- RA Rohrachse
- RS Rohrachse
- KBZ Kernbohrzone
- KB Kernbohrung
- Bauteilöffnung

Abkürzungen uns Symbole

- FB Fertigfußboden
- RB Rohboden
- FF Fertigestr.
- RH Rohbaumaß
- FT Fertigestr.
- RH Rohbaumaß
- VK Vorderkante
- OK Oberkante
- UK Unterkante
- BRHF Bruttogrundfläche fertig bezogen auf OKFB
- BRHR Bruttogrundfläche roh bezogen auf OKFB
- AHD Abhängedecke
- RD Rohdecke
- UEGZ Untergeschoßdecke
- lichte Raumhöhe (von OKFB bis UKFD)
- (BE) Bodenablauf
- DE Dachentlauf
- ND Notdachentlauf
- RR Regenrohr
- DN Durchmesser
- DA Dämmung
- PU Putz
- TP Tiefpunkt
- HP Hochpunkt
- HGW Höchster Grundwasserstand
- zeHGW zu erwartender höchster Grundwasserstand
- HK Heizkörper
- HKV Heizkörperventiler
- FQ Flankendämmung
- ELT/UV Unterverteilung ELT
- Revi Revisionsklappe
- RK Roll-Ladenkasten
- Stg Steigung
- FT Fertigstl
- br barrierefrei
- b barrierearm
- r rollstuhlgerecht
- BT Bodentank
- Sekacheinzug
- Sekurant / Anschlagsunkt
- Detailverweis
- Änderung

Fenster / Türen

- BLS Öffnungsgröße Rohbau bezogen auf OKFB
- 2.01
- T30 Feuerhemmende Tür
- T90 Feuerbeständige Tür
- RS Rauchschutztür
- dT dichtschließende Tür
- dTs dicht- und selbstschließende Tür
- Pr/Ov/D Tür in Panikbeschlag (Fluchtrichtung)
- FSA manuelle Feststellanlage

Brandschutz

- F30 feuerhemmend
- F60 hochfeuerhemmend
- F90 feuerbeständig
- F90-BM Brandwand
- F90-M Bauart Brandwand
- RWA Rauch- und Wärmeabzug
- RSV Rauchschürzenhang
- FSV Feuerschutzvorhang
- FL Feuerlöscher
- WH Wandhydrant
- Stg-Tr Steigleitung trocken
- RM Rauchmelder
- BM Brandmelder
- BMZ Brandmeldezentrale
- FIZ Feuerwehrinformationen

Linien

- Grundstücksgrenze
- Gebäudeachsen
- unter der Schnittebene
- über der Schnittebene

Allgemein

- Rollladenmotor
- Wohnung barrierefrei gem. Bau O Bin §50
- Wohnung barrierefrei
- radial Bemaßung / Länge der Biegeverlegerte bezieht sich, soweit nicht anders angegeben, auf VK Rohbau

Höhenangaben in Maßketten beziehen sich, soweit nicht anders angegeben, immer auf OKFB

Alle Maße sind am Bau zu prüfen! Unstimmigkeiten sind unverzüglich der Bauleitung mitzuteilen und mit den Architekten vor der Ausführung abzustimmen! Planunterlagen und Werkstattplanungen der bauausführenden Firma gelten nur mit Freigabevermerk des Architekten! Bei der Bauausführung sind u.a. folgende Unterlagen zu beachten:

- Baugenehmigung einschl. aller Auflagen
- geprüfte Statik, Positionspläne, Schal- und Bewehrungspläne
- Ausführungszeichnungen aller Planer wie Architektur, TGA, ELT, und ggf. weiterer Fachplaner
- Architektendetails, Tür- und Fensterlisten, Bauteillisten
- Leistungsverzeichnisse und Bauverträge
- Farb- und Materialkonzept
- Käuferbaubeschreibung
- Schnittstellen-Erfassung
- geprüfter Brandschutznachweis
- Akustikberichte und Schallschutzgutachten
- Planunterlagen der bauausführenden Firma, ggf. anderer bauausführender Firmen
- Bemusterungsliste / -blätter

± 0,00 m = 44,05 m ü. NHN
zeHGW – 33,50 m ü. NHN

INDEX	DATUM	GEZ	KOMMENTAR
B	14.04.26	aka, mpi	Dimension der Vouten am Fundament gem. Statik angepasst, Ergänzung Wanddurchbrüche gem. TGA
A	03.03.25	gy/cc	Planerstellung

Ressort	Fachhochschule Potsdam
Baumaßnahme	**Neubau V der Fachhochschule Potsdam** Pappelallee 8-9 14469 Potsdam
Planungsphase	LPH 5 Ausführungsplanung
Planbezeichnung	**Schnitt HH/Innenhofansicht Süd**

Planformat	Maßstab: 1:50	Blattgröße: DIN A0 (1189 x 841 mm)	Erstellt am: 03.03.2025	Index: B
CAD	Projektname: FHPNB5		Plancode: FHPNB5_5_AH_HH_003_B	

Brandenburgischer Landesbetrieb
für Liegenschaften und Bauten
Geschäftsbereich Baumanagement
Sophie-Alberti-Straße 4-6
14478 Potsdam
Tel: 0331 / 58 18 1 - 0
Tel: 0331 / 58 18 1 - 199
E-Mail: poststelle@blb-brandenburg.de

gezeichnet:	bearbeitet:	Freigabe Bauherr:
[Namenskürzel, Datum]	[Namenskürzel, Datum]	[Namenskürzel, Datum]