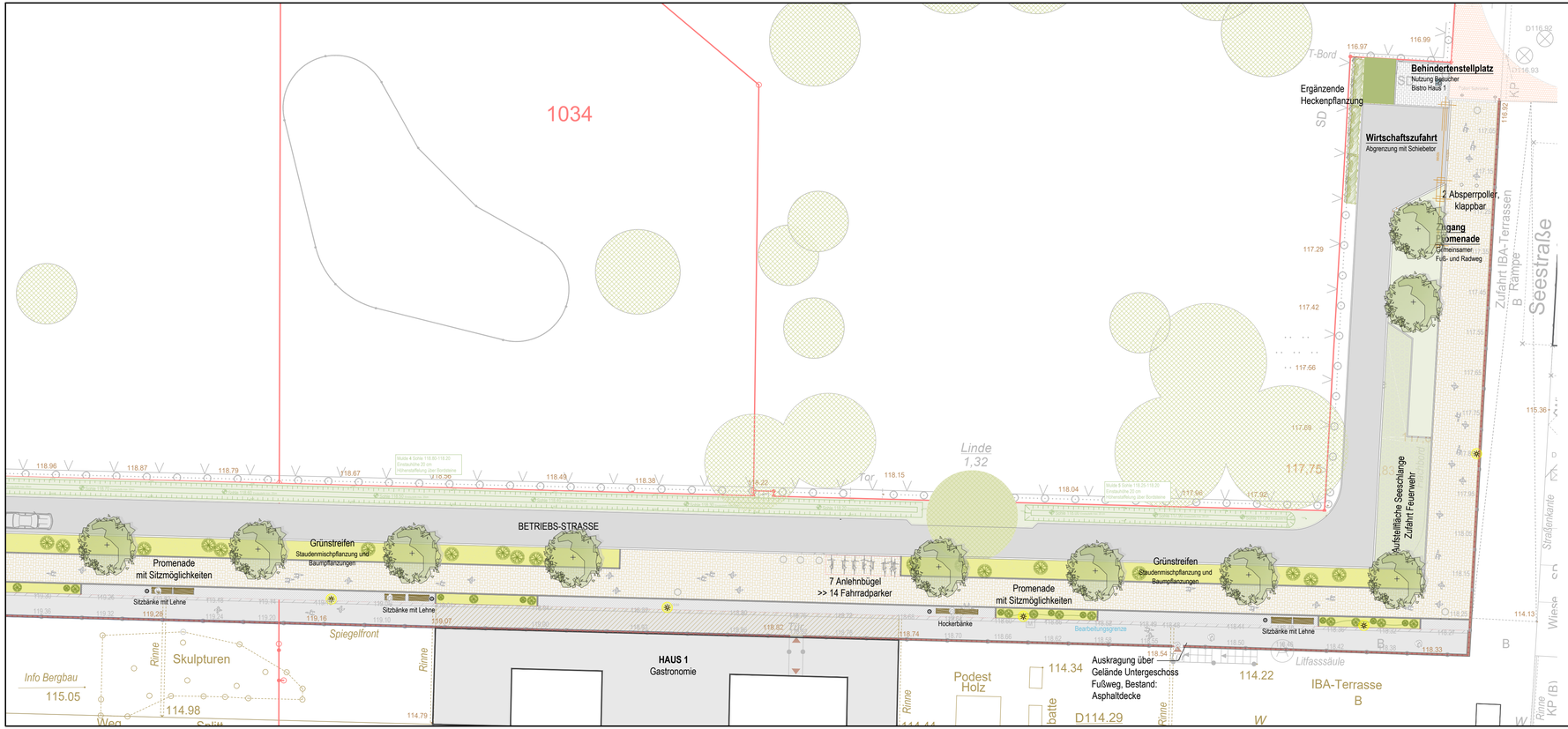

BEFESTIGTE FLÄCHEN

- **Zufahrt** – Asphalt
- **Stellplätze** – Rasenfugenpflaster; Behindertenstellplätze: Betonsteinpflaster
- **Platzfläche Energiewerkstatt**
- **Promenade** – Betonsteinpflaster großformatig, begehbar/ in Teilen befahrbar
- **Gehwege** – Betonsteinpflaster, begehbar
- **Zwischenpodest/ Aufenthalt/ Abgrenzung Auskragung** – Pflasterstreifen Granit-Kleinsteinpflaster
- **Parkwege** – Wassergebundene Decke
- **Parkwege** – Fahrstreifen Feuerwehr

VEGETATION/ BEGRÜNUNG - Planung

- Baumpflanzung
- Grünfläche/ in Teilbereichen Rasenansaat
- **Pflanzflächen** – Flächige Bepflanzung Kleinsträucher
- **Pflanzflächen** – Staudenmischpflanzung
- Hecken

SONSTIGES

- Flurstücksgrenze
- 118.35 Höhenangabe, Bestand
- 119.35 Höhenangabe, Planung
- Baumfällung

Das Dokument ist nur gültig mit Unterschrift zum Freigabevermerk

Freigabe für

Unterschrift Datum Unterschrift Datum

Gleichstellung dieses Dokuments wird bestätigt mit:	Firma / Ort	Datum	geprüft:

Ind.	Sym.	Datum	Bearb.	Bestät.	Änderung - kurze textliche Beschreibung

Bauwerksnullpunkt
Schnittpunkt Achsen ../..

Bauherr: **Stadt Großräschen**, Seestraße 16, 01983 Großräschen	Projektnummer: 20110500
Bauvorhaben: **Campus IBA-Terrassen** **Bauabschnitt Energiewerkstatt - Freianlagen**	Planungsphase: Ausführung
Bezeichnung: **Gestaltungsplan Teilbereich Zufahrt**	Fachbereich: Freianlagen
	Maßstab: 1:250
Plannummer: EW 5 - FR - P 004 - V0 - 0 (Objekt / Etage / Phase / Branche / Planart / Zählnummer / Status / Index)	Zeichner(Sign.)/Datum: BK/ 2025-11-14
iproplan® Planungsgesellschaft mbH, Beratende Ingenieure und Architekten; Bernhardstraße 68, 09126 Chemnitz; Tel: +49 371 5265 0; Fax: +49 371 5265 556; Email: info@iproplan.de; Internet: www.iproplan.de	Bearbeiter: BK; Projektleiter: Lutz Beier