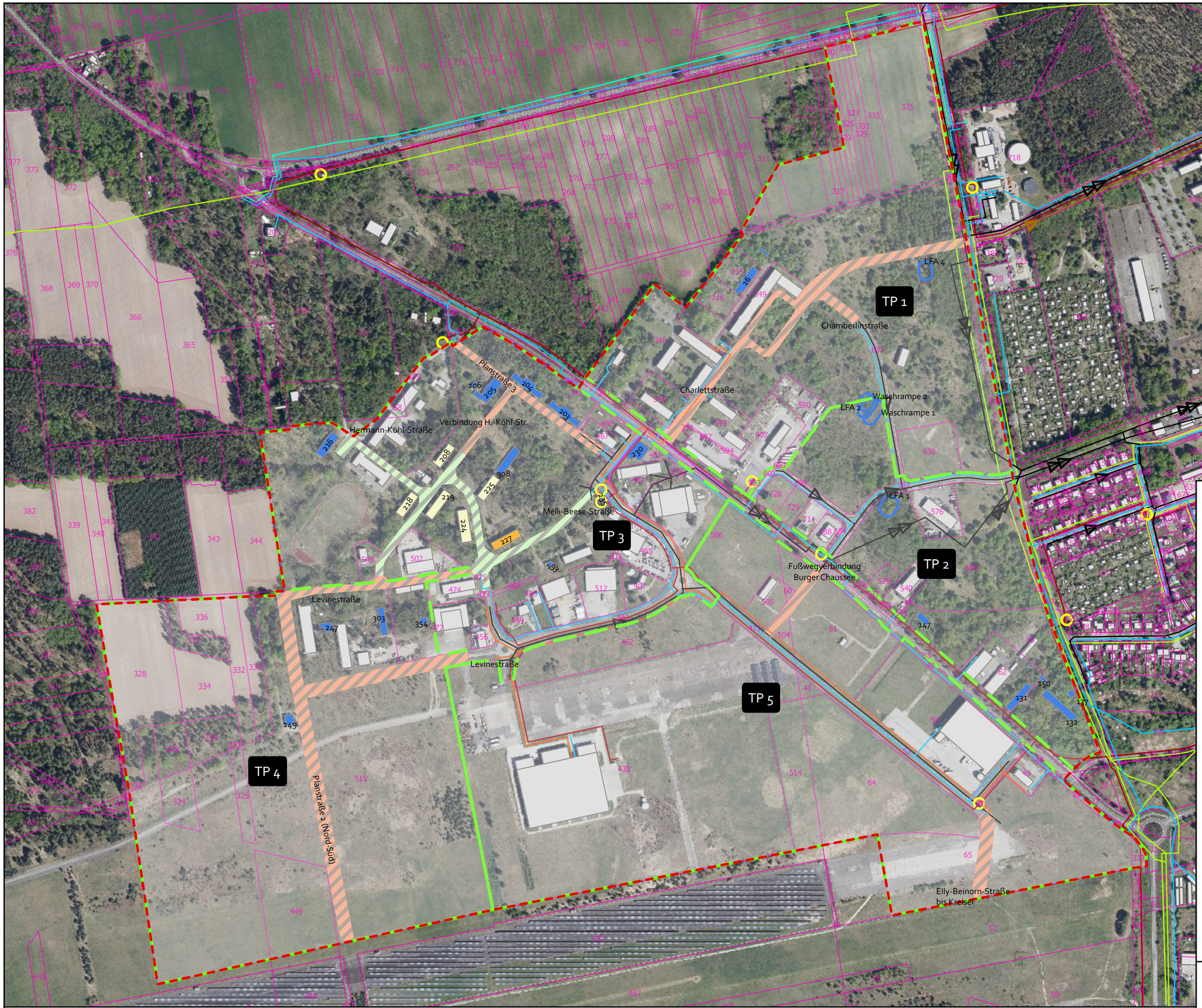

Legende

Gebietsabgrenzung

Flurstücke

Gebäudebestand

04 Rückbau

Abzubrechende Gebäude mit Nr.

Abzubrechende kleinteilige Bauten

05 Hochbau

Initialgebäude - vorrangige Sanierung

Übertragung von Initialgebäude möglich

06 Straßen und Wege

Neubau Infrastruktur

Oberflächliche Sanierung

07 Stadttechnik

Neubau Medienkorridor

Elektroenergie

Mittelspannung

Signaltechnik

Hochspannung

Trafostation EVC

Fernwärme

Gas

Rohwasser

Trinkwasser

Regenwasser

Schmutzwasser

N

0 75 150 300 450 600 750 Meter

Maßstab: 1:6.000

Stand: 30.01.2026

Raumbezug: ETRS 1989 UTM Zone 33N

Format: DIN A3

Orthofotos (Stand: 18.07.2025)

© Geoportal Berlin, dl-de/zero-2-0

Verfasser:

ARGE ICL/GICON

Lausitz Science Park, Erschließung

Karte:
Flurstückkarte

Dieses Projekt ist gefördert durch den Bund aus Mitteln des Investitionsgesetz Kohleregionen.