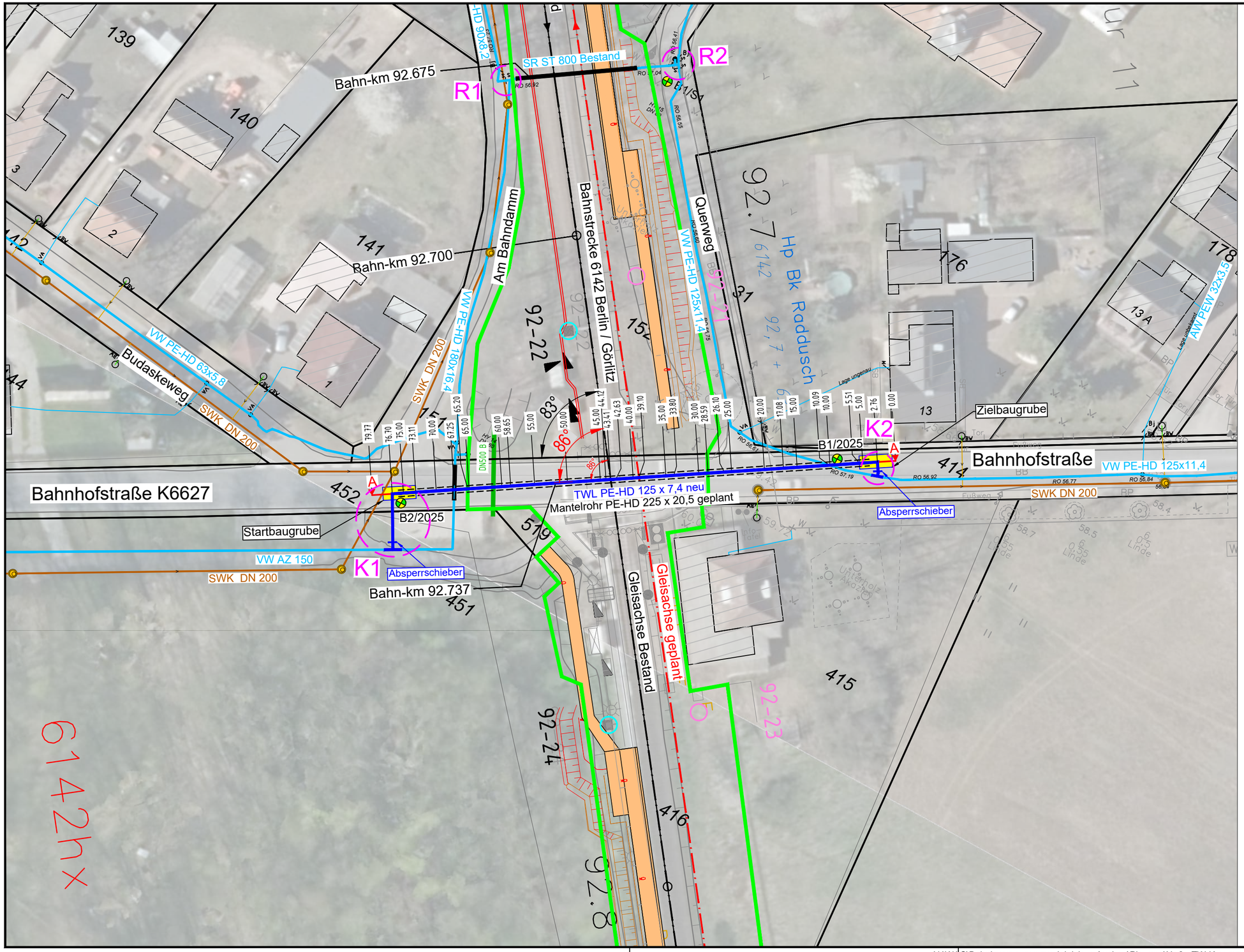


## LEGENDE

- Trinkwasserleitung Bestand
- Trinkwasserleitung geplant
- Trinkwasserleitung mit SR geplant
- Schmutzwasserkanal Bestand
- Regenwasserkanal (Durchlass)
- DB Trogkanal
- Masten Oberleitung DB AG Bestand
- Masten Oberleitung DB AG geplant
- Bahnsteig DB AG geplant
- Flurstücksgrenze
- äußere Grenze Flurstücke DB AG

***Lagebezug:*** **ETRS 89** ***Höhenbezug:*** **DHHN 92 ü. NHN**

Entwurfsbearbeitung

**BM INGENIEURE**
**BERNER+MÖLLER GbR**
Straßen-, Verkehrs- und Tiefbauplanung
Calauer Straße 8a 01968 Senftenberg
03573 / 8108 500 www.bm-ingenieure.de

Auftraggeber

**WAC**
Wasser- und Abwasserzweckverband Calau
Berliner Straße 10
03222 Lübbenau / Spreewald

zweigleisiger Ausbau der Bahnstrecke
zwischen Lübbenau und Vetschau
Prüfung von Medienkreuzungen des WAC

## Lageplan - Trinkwasserleitung mit Knotenpunkten

Raddusch, Bahnhofstraße - Bahnstrecke 6142 - Bahn-km 92.737

| | Datum | Zeichen |
|---|---|---|
| bearbeitet | 20.05.2026 | Jähnchen |
| gezeichnet | | |
| geprüft | | |

Unterlage: 4
Blatt Nr. 5
Reg.-Nr.
Maßstab: 1 : 500

N:\WAC\Bahnkreuzungen zweigleisiger Ausbau\Planung\Nr.2 - TW-Kreuzung in Raddusch - Bahn-km 92,670\Lageplan\LP-TWL Raddusch-23 - LP neu.dwg