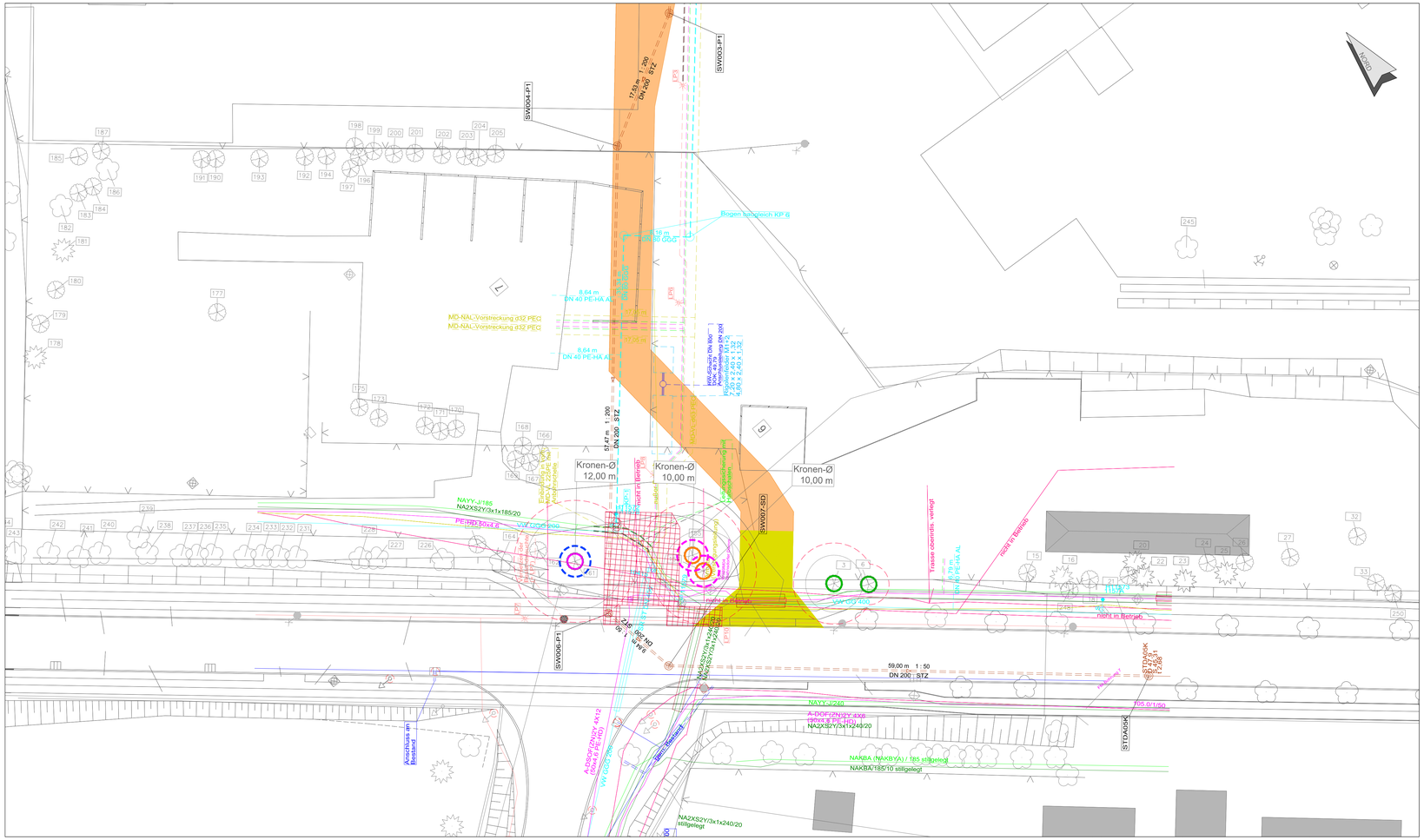

Legende

- Stammschutz bis StU 1,0 m
- Stammschutz bis StU 1,5 m
- Stammschutz bis StU 2,0 m
- Kronenrückschnitt Baumhöhe bis 15,0 m
- Kronenrückschnitt Baumhöhe bis 20,0 m
- Kronen- bzw. Schutzbereich
- Baggermatratzen

Arbeiten im Kronen- bzw. Schutzbereich:

- Erdarbeiten zum Abbruch bestehender Kabel und Leitungen und Herstellung Leitungs- und Kabelgraben in Handschachtung unter Berücksichtigung bestehender Wurzeln und unter Aufsicht des Baumgutachters und der baumschutzfachlichen Baubegleitung,
- freigelegte Wurzeln abdecken und feucht halten,
- beschädigte Wurzeln sauber schneiden und Wunden versorgen,
- Kabel in Schutzrohr verlegen,
- Wurzelsperre einbauen
- Unter- und Oberbodensubstrat als Füllstoff zwischen freigelegten Wurzeln und Wurzelsperre einbauen

- Baustraße

Planungs- und Entwicklungsgesellschaft
mbH Kleinmachnow als Geschäftsbesorger
der Gemeinde Kleinmachnow
Adolf-Grimme-Ring 10
14532 Kleinmachnow

Projekt: Kleinmachnow "nördlich Stahnsdorfer Damm" B-Plan
KLM-BP-006-e, Bauphase 1, Christa-Wolf-Straße

Planbezeichnung:
(Vorplanung)

Darstellungung:
Maßnahmenplan Baumschutz

Zeichnungsnr:	Maßstab:	Erstellungsdatum:	
_.___	M 1:250	12.06.2026	bearbeitet: SE gezeichnet: SR

Änderung

Nr.	Art der Änderungen	Datum	Unterschrift

Landschaft planen + bauen Berlin GmbH
Am Treptower Park 28-30
12435 Berlin
Tel.: 030 - 610 770
Fax: 030 - 610 77 99

J:\02_Flaechenpl\KLM_Baumschutzfachl_Baubegl_P2612\05_CAD_GIS\04_Plaene\LP_Ueberlagerung_Christa-Wolf-Strasse.dwg