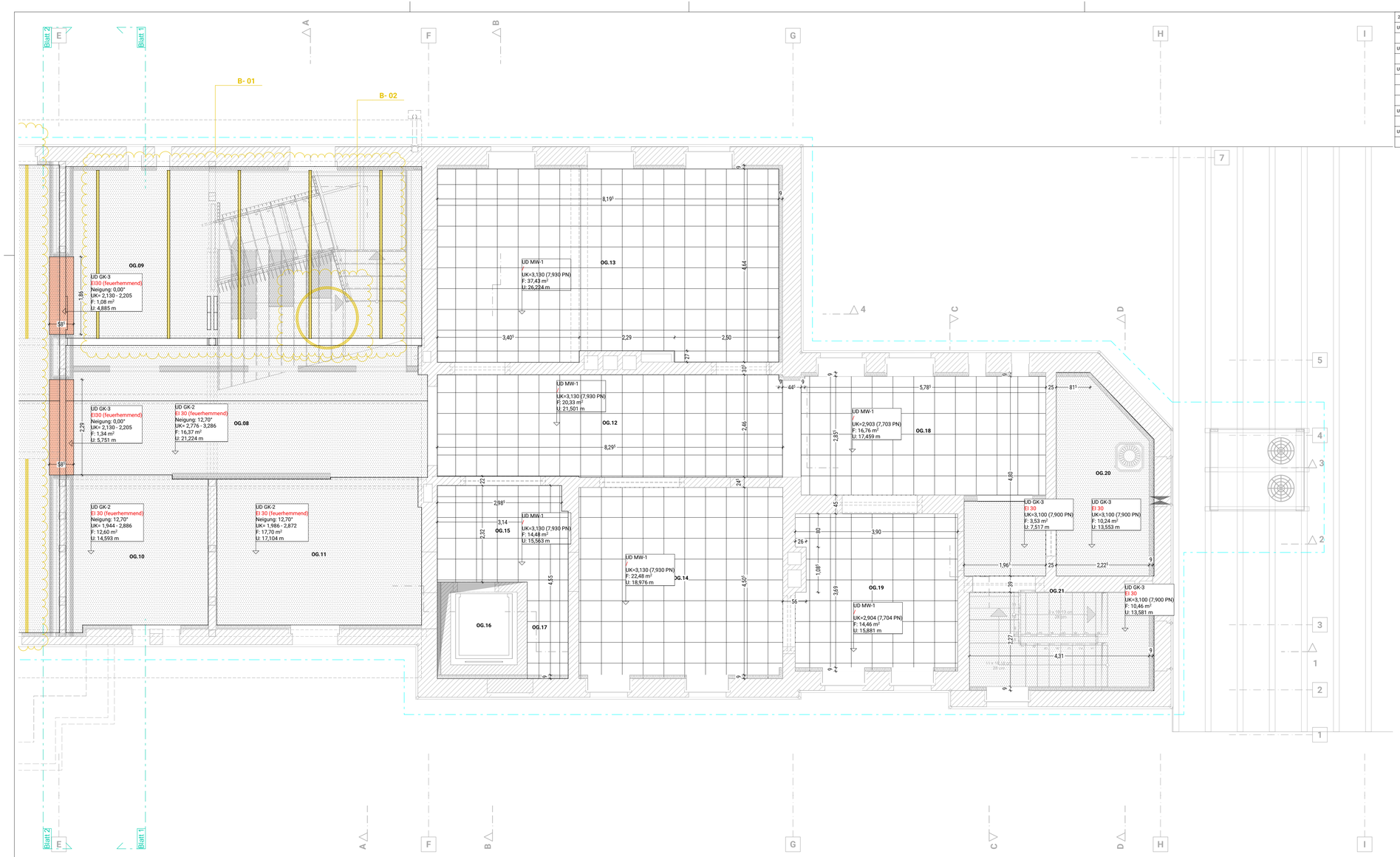

2D Vorschau	UD-Typ	Feuerwiederstand
UD GK-1 | 1x GK Typ A, glatt, 20mm MW Auflage		
	UD GK-1	/
UD GK-2 | Schrägdach-Bekleidung, EI 30		
	UD GK-2	EI 30 (feuerhemmend)
UD GK-3 | 2x GK Typ DFH2, glatt, EI 30		
	UD GK-3	EI 30
	UD GK-3	EI 30 (feuerhemmend)
	UD GK-3	EI30 (feuerhemmend)
UD GK-4 | 2x GK Typ A, perforiert 18/8 rund, akustik		
	UD GK-4	/
UD MW-1 | Rasterdecke 60x60, Mineralwolle		
	UD MW-1	/

Bauherr

Stadt Bad Freienwalde

Stadt Bad Freienwalde (Oder), 16259 Bad Freienwalde
Tel.: 03344 412 0
eMail: a.goschin@bad-freienwalde.de

Unterschrift

Architekt

immer.gut
architektur + denkmalpflege
beckert | grabowski ArchitektenPartG mbB

Schwedter Straße 68, 17291 Prenzlau
Tel.: 0 3984 7190-0
eMail: info@immergut-architektur.de

Unterschrift

Index	ID	Änderung	Datum
B	B- 03	andere Verteilung der Lampen	
	B- 02	zusätzliche runde Lampe, R=150cm, UK=0,80 zum OKFF 1.OG	15.09.2025
	B- 01	keine Stromschiene - schräge Dach, einbau Langfeldleuchten	
A	A- 01	Sicherung - Gates	15.07.2025

Bauvorhaben:

Sanierung und Umnutzung Bahnhof Bad Freienwalde 2. BA

Am Bahnhof 1, 16259 Bad Freienwalde
Gemarkung: 121209 Bad Freienwalde, Flur: 002, Gründstück: 290. 291, 292

N

± 0,00 = 5,46m üNN = OK FFB EG

Planungsphase: Ausführungsplanung	Maßstab 1:50, 1:1
Planbezeichnung: **Grundriss OG - Trockenbau - abgehängte Decke - Blatt 2**	Blattnummer G3308 Index B
Geprüft: Olaf Beckert BDA	Projektnummer 2022-08
Gezeichnet: Tomasz Ryba, Marion Beckert	Datum 15.09.2025

Sämtliche Pläne sind vom Unternehmer verantwortlich zu prüfen und mit den Maßen anderer Pläne zu vergleichen. Ebenso sind sämtliche Pläne mit denen des Statikers und der anderen Fachingenieure auf Übereinstimmung zu prüfen. Unstimmigkeiten sind umgehend mit der Bauleitung zu klären.
Diese Zeichnung darf ohne unsere Genemigung weder vervielfältigt noch dritten Personen überlassen werden.
Urheberrechtsgesetz vom 02.03.1974 BGBL. 1469