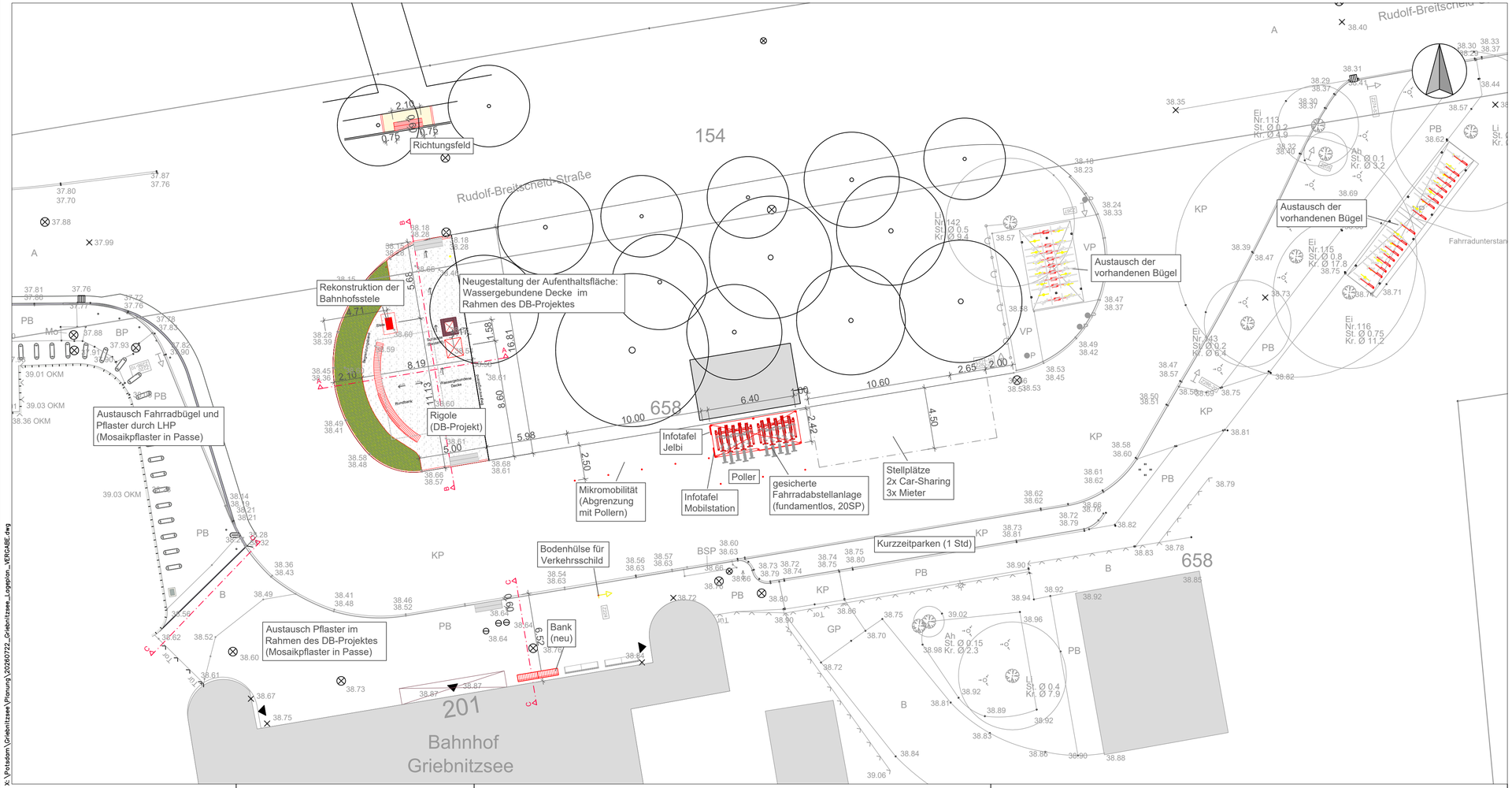

LEGENDE:

- Neubau
- Rückbau
- Gehwege (Neubau/ Austausch vorh. Pflaster)
- Grünflächen (Bepflanzung)

Index	Datum	Gez/ Stelle	Änderung

Planung erstellt durch:

BAHNSTADT
Planungsgesellschaft für Bahnhofsentwicklung mbH

Bötzowstraße 38, 10407 Berlin
Tel: 030 - 40 50 577-0, Fax: 030 - 40 50 577-12
mail@bahnstadt.de www.bahnstadt.de

	Datum	Zeichen
bearbeitet	22.07.2026	Dittrich
gezeichnet	22.07.2026	Dittrich
geprüft		

Auftraggeber:

VBB
Verkehrsverbund Berlin-Brandenburg
Stralauer Platz 29
10243 Berlin

Vorhabenträger:

Landeshauptstadt Potsdam
Friedrich-Ebert-Str. 79/81
14469 Potsdam

Vorhaben: **S-Bahnhof Griebnitzsee**

Planungsphase: **Ausführungsplanung**

Maßstab: 1 : 200	Lageplan	Unterlage	1
Format: 745x297		Plan-Nr.	1
		Sonstiges	

Strecke	Kilometer	Kennzahl	Zeichnungs-Nr. Archiv

X:\Potsdam\Griebnitzsee\Planung\20260722_Griebnitzsee_Lageplan_VERGABE.dwg