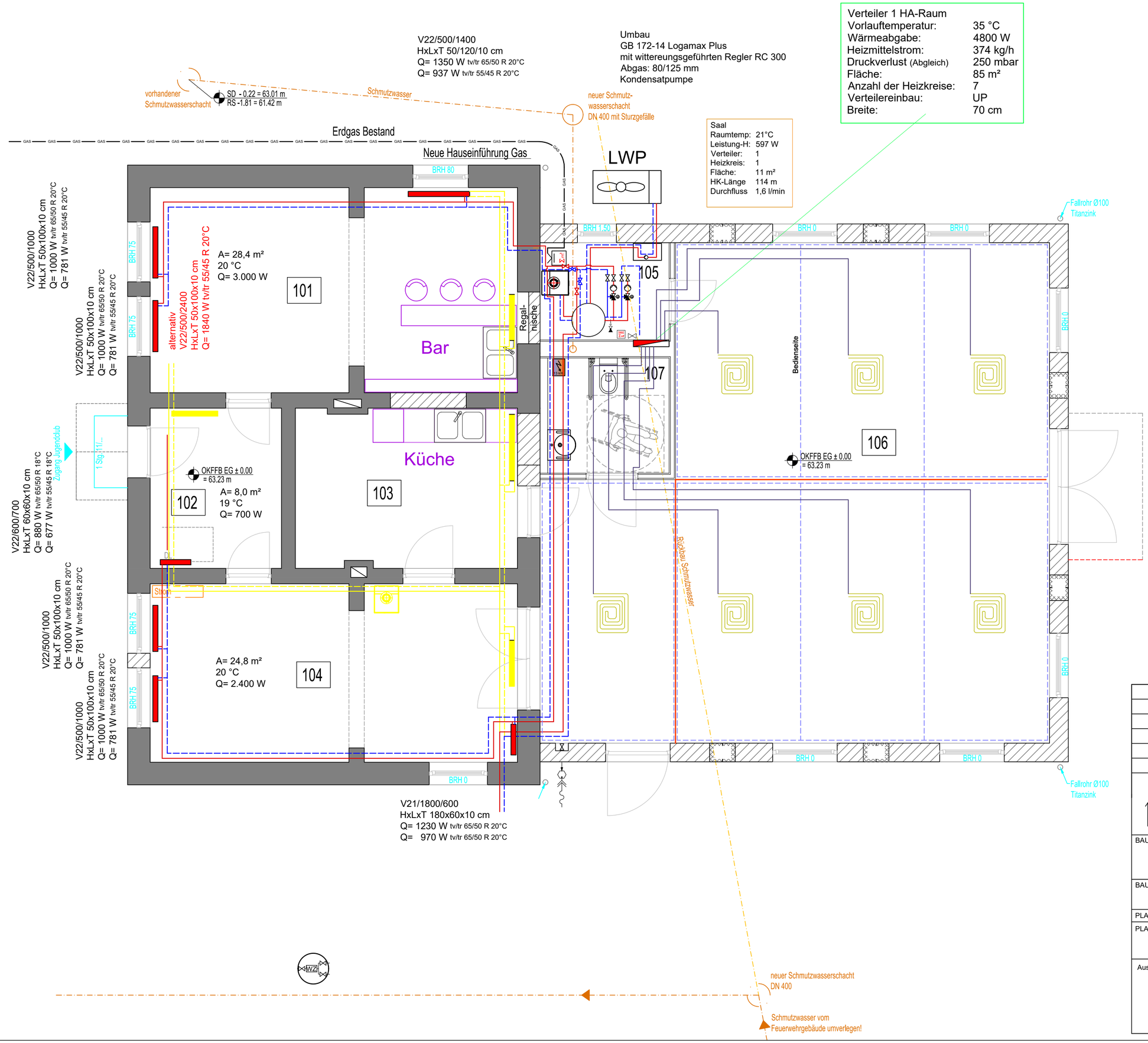

Planungsbüro Jörg Karras, Beratender Ingenieur
Gebäudetechnik mit Zukunft
15907 Lübben, Gubener Str. 18
Tel. (03546) 3366 ing-buero-karras@t-online.de

BAUVORHABEN	Sanierung + Erweiterung Dorfgemeinschaftshaus mit nachbarschaftlicher Feuerwehr 15926 Beesdau, Straße der Einheit 5
BAUHERR	Gemeinde Heideblick 15926 Langengrassau, Luckauer Straße 61
PLANSTUFE	ENTWURFSPLANUNG
PLANTITEL	**Grundriss** **Heizunginstallation**
Ausführung:	Maßstab: 1 : 100 / Plan-Nr.: HLS 1.01-A
	bearbeitet: 20.03.26
	Druckformat: A2