Schnitt A-A

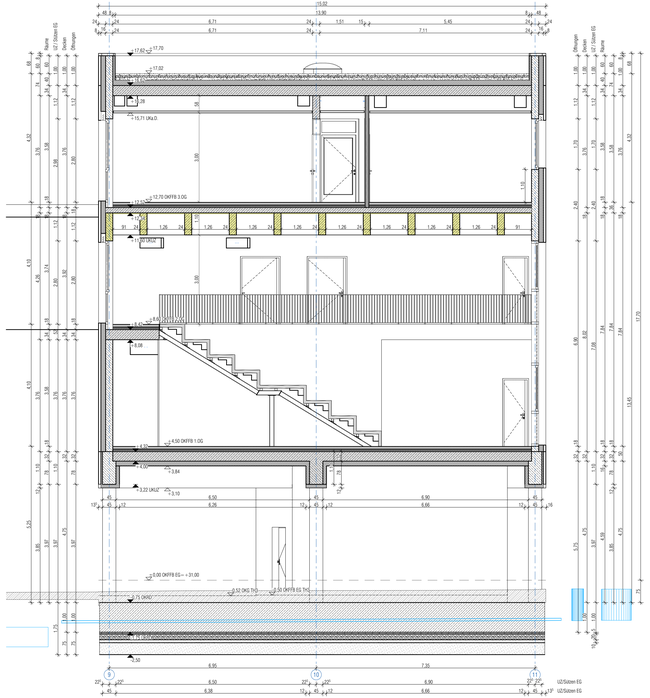

Schnitt B-B

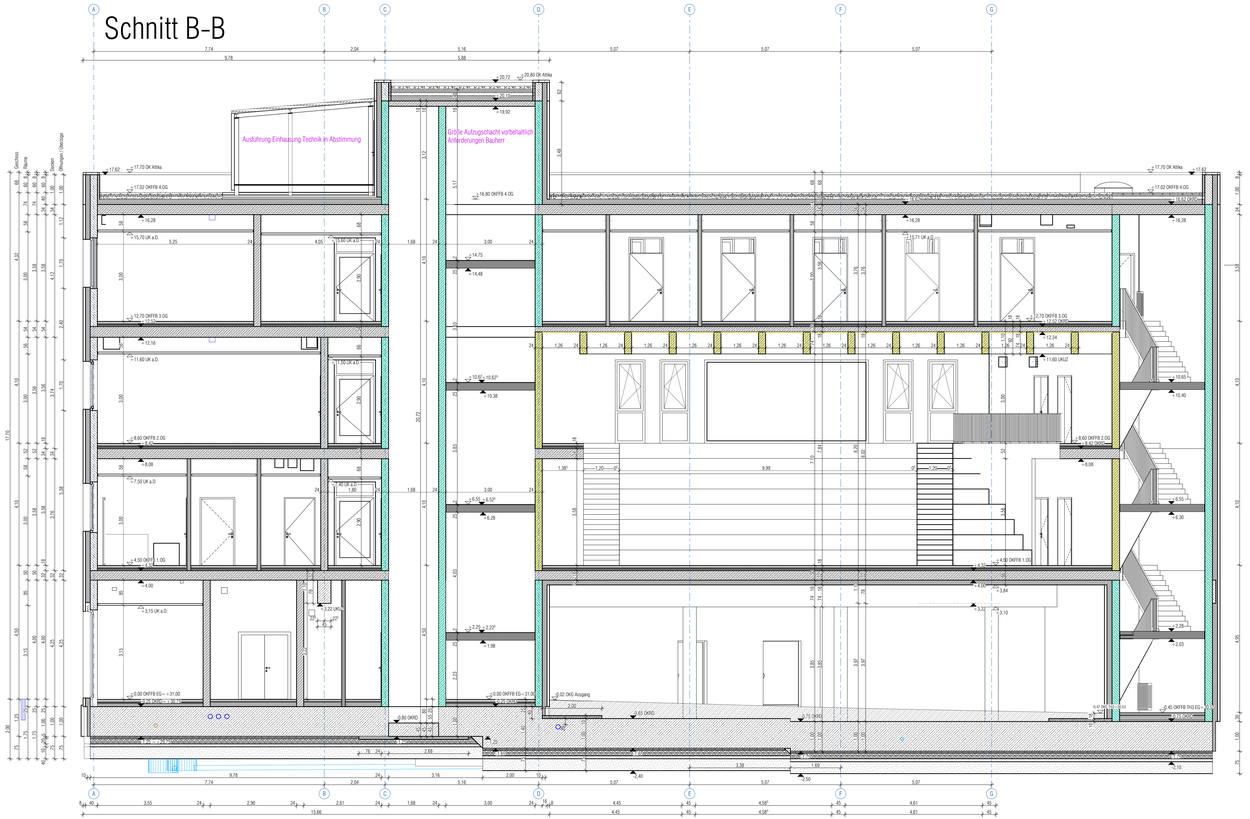

Legende

Allgemein

- Stahlbeton, lt. Statik
- Stahlbeton mit Brandschutzanforderung, lt. Statik = BSK
- Stahlbeton in SB-3 Qualität
- Stahlbeton Aussteifungswände, lt. Statik
- Mauerwerk, lt. Statik
- Mauerwerk mit Brandschutzanforderung, lt. Statik = BSK
- Dämmung, lt. WSK / BSK / SSK
- Trockenbauwand
- Trockenbauwand mit Brandschutzanforderung, lt. BSK
- Trockenbau-Vorsatzschale
- Fassadenbekleidung, Keramikfliesen
- Untercug, lt. Statik
- Sturz, lt.Statik
- Achsen / Raster
- abgehängte Decke (Kennzeichnung)

OK / UK	Oberkante / Unterkante	0.01	Raummummer
FFB / RD / G / B	Fertigfußboden / Rohdecke / Gelände / Bestand	NGF	Nettogrundfläche
BRH	Brüstungshöhe	RU	Raumumfang
a.D.	abgehängte Decke	RH	Raumhöhe
UZ	Untercug	T 0.01	Türnummer
St	Sturz	F 1.01	Fensternummer
VK	Vorderkante	OL	Oberlicht
RW	Rettungsweg	HKV	Heizkreisverteiler
ASR	Absturzsicherung	UVM	Unterverteiler Medien
DKL/DL/DKR/DR	Öffnungsrichtung Fenster Drehkipp links/ .rechts	RV	Revisionsöffnung
BSK / WSK / SSK	Brandschutz- / Wärmeschutz- / Schallschutzkonzept		
FEL	Fensterelement		
AT	Außentür		
i.L.	im Lichten		
3.30 / 2.70	OK / UK Fertigfußboden, -decke, --dach		
2.90 / 2.60	OK / UK Rohfußboden, -decke		
±0.00	OK RFB		

- BD - Bodendurchbruch
- DD - Deckendurchbruch
- WD - Wanddurchbruch

Brandschutz

dT	dichtschließende Tür
dTs	dicht- und selbstschließende Tür
T30-RS	Brand- und Rauchschutztür T30 DIN 18095-RS
T30-D	Brandschutztür T30 DIN 18095 dichtschließend
RS-1	Rauchschutztür RS DIN 18095, einflügelig
F90	feuerbeständig
F60	hochfeuerhemmend
F30	feuerhemmend
RM	Rauchmelder
BM	Brandmelder

Raumstempel

PH	Physiotherapie
PF	Pflege
SI	Einschleusung, Allgemeine Flächen
TF	Technikfläche
VF	Verkehrsfläche

Beilage

FB	Fußbodenbelag
WB	Wandbelag
DB	Deckenbelag

± 0.00 OKFFB EG = 31.00 m ≙ DHHN 2016

Sämtliche Maße sind vor Arbeitsbeginn auf der Baustelle verantwortlich zu prüfen.
Bei Unstimmigkeiten ist unverzüglich die Bauleitung zu verständigen.
Alle tragenden Teile und Materialien nach Angaben des Statikers.
Pläne gehen nur in Verbindung mit der Ausführungsplanung von Statik, HLS und Elektro.
Für Detailausbildungen sind die Angaben in Detailplänen verbindlich.
Alle Angaben zu Turhöhen, Brüstungshöhen, Wanddurchbrüchen ab Oberkante Fertigfußboden.

VORABZUG 27.03.2026

Bauherr:	Universitätskliniken Brandenburg an der Havel GmbH Hochstraße 29 14770 Brandenburg an der Havel
Standort:	Neubau Medizinische Schule Johann-Carl-Sybel-Straße 5 14776 Brandenburg an der Havel
Bezeichnung:	Schnitte A-A, B-B
Verfasser:	Arbeitsgemeinschaft modellerei.wolgemann architekten part mbb + AGBER-PLAN GmbH

Objektplanung:	modellerei.wolgemann architekten part mbB Hauptstraße 29/30 Haus 2 in 14776 Brandenburg a.d.H.
Statik - Bestandsbau:	AGBER-PLAN GmbH Hauptstraße 29/30 Haus 2 Birkenstumpfer Landstraße 61 14776 Brandenburg a.d.H.
HLS - :	SGM Ingenieure GmbH Magdeburger Allee 10 713 Brandenburg a.d.H.
ELT - :	IPI Ingenieurbüro für Elektrotechnik GmbH Wollmeisterstraße 2 in 14776 Brandenburg a.d.H.
Außenanlagen:	Landschaftsarchitekt Ralf Bauer Altenstadt 14 in 06749 Vockerode
Innenraum:	Farbgestaltung Jan Wurlitz Hauptstraße 29/30 Haus 2 in Brandenburg a.d.H.
Schallschutz u. Bauakustik:	KOTTER Consulting Engineers GmbH Bahnstraße 42 in 12863 Berlin

Maßstab:	1:50
Format:	DIN A0 (1189 x 841)
Datum:	06.06.2025
Status:	Ausführungsplanung
Blattgröße:	841
Zeichnungsnummer:	564_ARC_5_SN_A-A_B-B_V
Index:	

564_ARC_5_SN_A-A_B-B_V