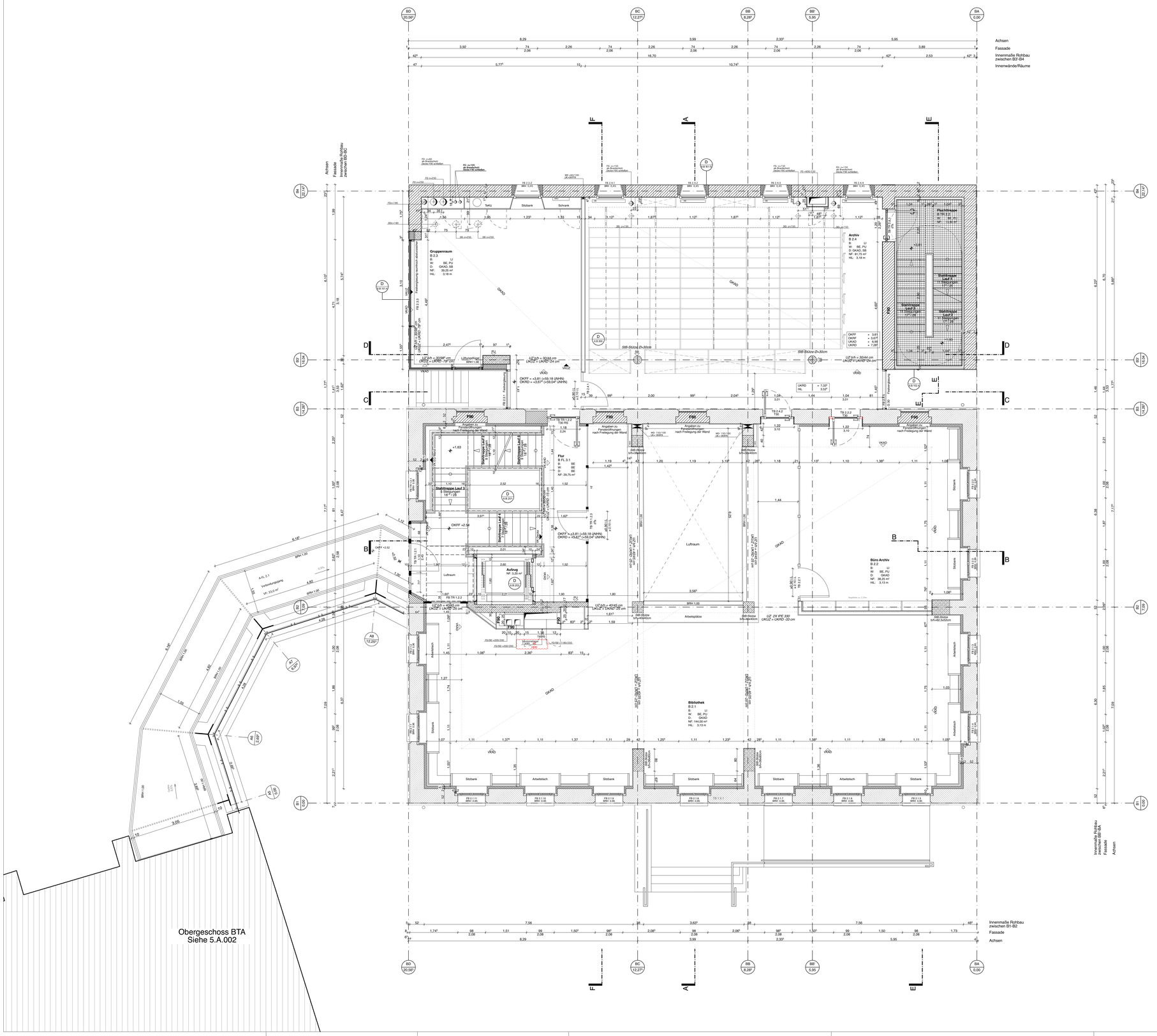

Verteiler			
Ind.	Datum	Anz.	Empfänger
VA 1	22.04.22	1	Bauherr
VA 2	12.05.22	1	Fachplaner /Bauherr
VA 3	30.08.22	1	Bauherr
VA 4	19.09.22	1	Bauherr
VA 4	22.09.22	1	Fachplaner /Bauherr
VA 5	21.11.22	1	Fachplaner
VA 6	31.01.23	1	BIB / R. Heise / Bauherr
*	17.03.23	1	Fachplaner /Bauherr

Legende

Bestand

- Mauerwerk Bestand
- Zugeschüttet
- Holzbalkendecke
- Historische Mauer
- Fenster Bestand

Neu

- Poroton
- Mauerwerk Neu
- Stahlbeton
- WU Beton
- Dämmung
- Trockenbau
- Glastrennwand
- Fenster Neu
- Abdichtung

BE	Oberfläche Bestand	MW	Mauerwerk
GK	Gipskarton	SB	Sichtbeton
PU	Putz	HZ	Holz
ST	Stahl	FL	Fliesen
BA	Beton mit staubbindender Anstrich		
T	Türart	W	Wandaufbau
F	Fensterart	B	Bodenaufbau
G	Glasart	Z	Zargenart

F30	feuerhemmend R30 / REI30 / EI30
F90	feuerbeständig R90 / REI90 / EI90
T30	feuerhemmende Tür, selbstschließend
RS	Rauchschutztür, selbstschließend
DS	dichtschließende Tür, nicht selbstschließend

DD	Deckendurchbruch
FD	Fußbodendurchbruch
WD	Wanddurchbruch

DS	Deckenschlitz
WS	Wandschlitz
IS	Installations-Schacht
KB	Kernbohrung
BE	Bodeneinlauf
F	Feuerlöscherstandort

±0,00 OKFF	Oberkante Fertigfußboden
±0,00 OKRD	Oberkante Rohdecke
±0,00 UKRD	Unterkante Rohdecke
±0,00 UKAD	Unterkante Abhangdecke / Fertigdecke
HL	lichte Raumhöhe
BRH	Brüstungshöhe Rohbau ab OKFF

Nr. / Blatt	Detail Blatt Nr.
1.0 / 2.1	Rohöffnung Türen

Erstellt auf der Grundlage des amtlichen Lageplans vom 10.10.2017 von Frau Dipl.-Ing. Susann Pfennig, verwendetes Höhenbezugssystem ist DHHN92, sowie die Bestandsaufnahme der Bauteile A und B durch m² Aufmaß GmbH. Verwendetes Höhenbezugssystem im Bauteil B ist DHHN92, erstellt am 31.0.3.2017. Bauteil A bezieht sich auf lokales Höhensystem, erstellt im August 2014.
Ein Bezug zum Höhensystem DHHN92 wurde durch das Büro Gruner Vermessung am 20.09.2019 hergestellt.
Zusätzliche Grundlagen für das Bauteil A bilden die erstellte Punktwolke von m² sowie die Messbilder des Klausurflügels vom Vermessungsbüro Messbildstelle GmbH Dresden, aufgenommen im Jahr 2017.

Normalhöhen im System des DHHN92 werden auch als Hohen über Normalhöhennull, kurz: Höhen über NHN bezeichnet.

Alle Masze sind am Bau zu prüfen. Maszunstimmigkeiten sind sofort mit dem Architekten zu klären. Für Maszfehler haftet allein der Auftragnehmer. Bei der Bauausführung sind die Planungen der Fachingenieure sowie die Angaben der Sonderfachleute zu beachten.

Sofern nicht anders vermerkt, sind alle Hohenangaben auf OKFF bezogen.
Alle Türöffnungsmaße sind Rohbaumaße ab OKFF.

Bemessungswasserstand (zeHGW +30 cm Sicherheitsabstand) = 51,80m ü. NHN, gemäß Angaben Baugrundgutachten vom 21.10.2017 (Ingenieurbüro Knuth).

Diese Ausgabe des Plansatzes beschränkt sich ausschließlich auf Angaben zur erweiterten Rohbauplanung. Sämtliche weitere Angaben sind ausdrücklich nicht verbindlich.

Änderung		
Ind.	Datum	Bezeichnung

VORABZUG

Plan: GRA 5.B.002

Titel: Grundriss Obergeschoss

Phase: Ausführungsplanung

Projekt: Kloster Gransee
Ort für Kultur und Bildung

Index	Maßstab	Format
	1:50	118,9 x 80 cm
Datum	Bauteil	gez.
17.03.2023	B	AJ / YB

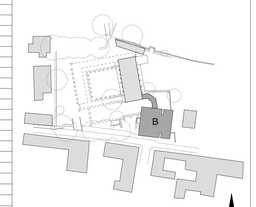

Unterschrift Bauherr

Auftrag Nr.		
	Datum	Name
Bearb.		
Geprüft		

Bauherr: **Amt Gransee und Gemeinden**
Der Amtsdirektor
Bauen/Liegenschaften
Baustraße 56
16775 Gransee

Unterschrift Architekt

Auftrag Nr.		
	Datum	Name
Bearb.		
Geprüft		

Architekt: Chestnutt, Niess Architekten
PartGmbB BDA
Wilhelmine-Gemberg-Weg 6
10179 Berlin
tel. 030 2787270
email: mail@chestnutt-niess.de

C_N

Unterschrift Fachplaner

Auftrag Nr.		
	Datum	Name
Bearb.		
Geprüft		

Fachplaner

±0,00 = 55,37 m ü. NHN
(OKFF Bestand Bauteil B Erdgeschoss)