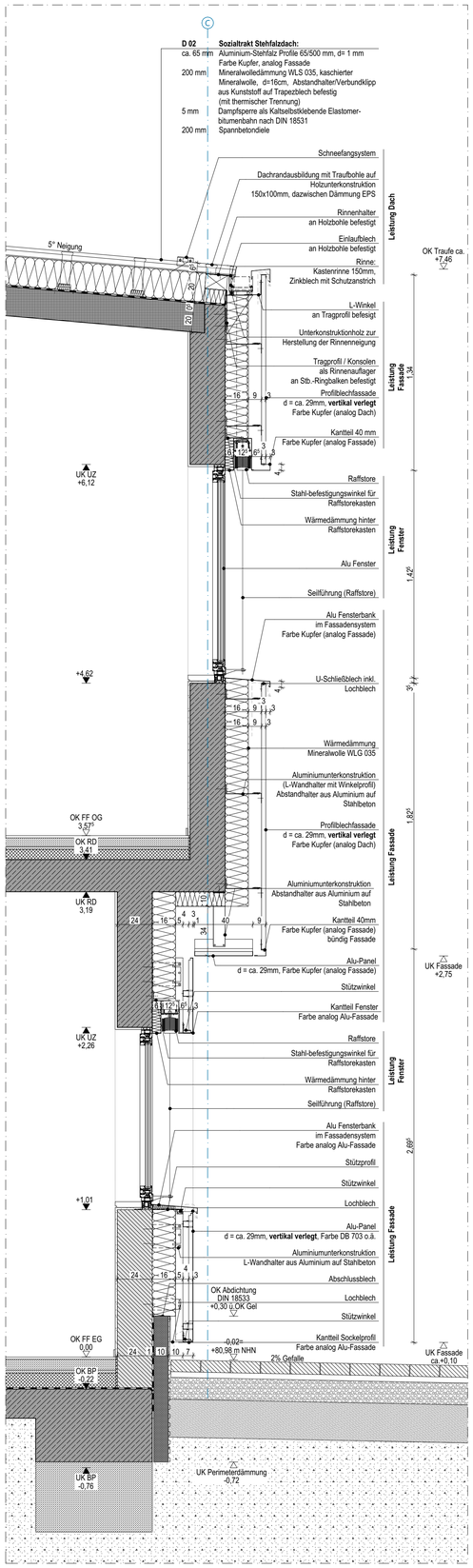

FA-01

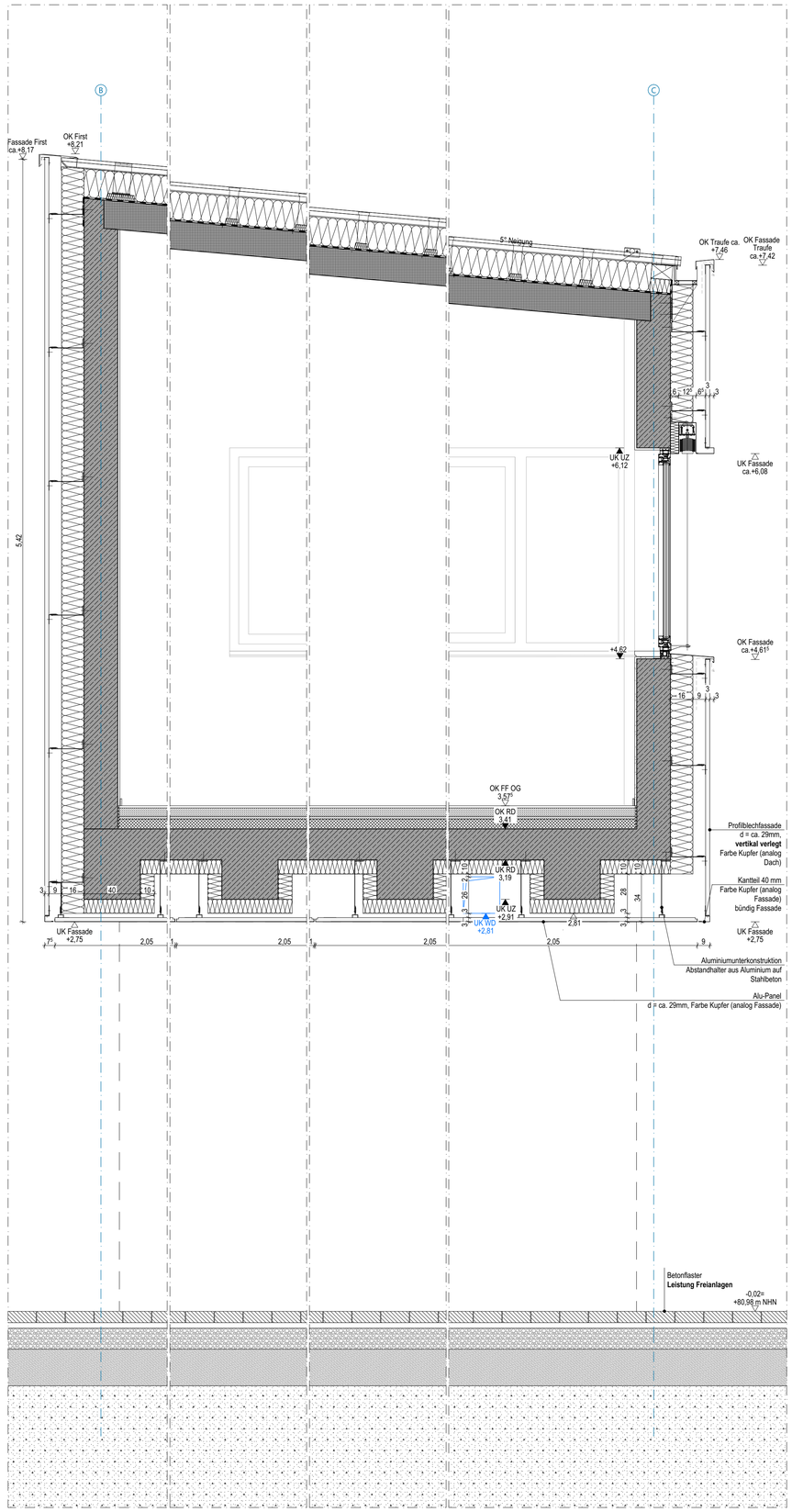

FA-02

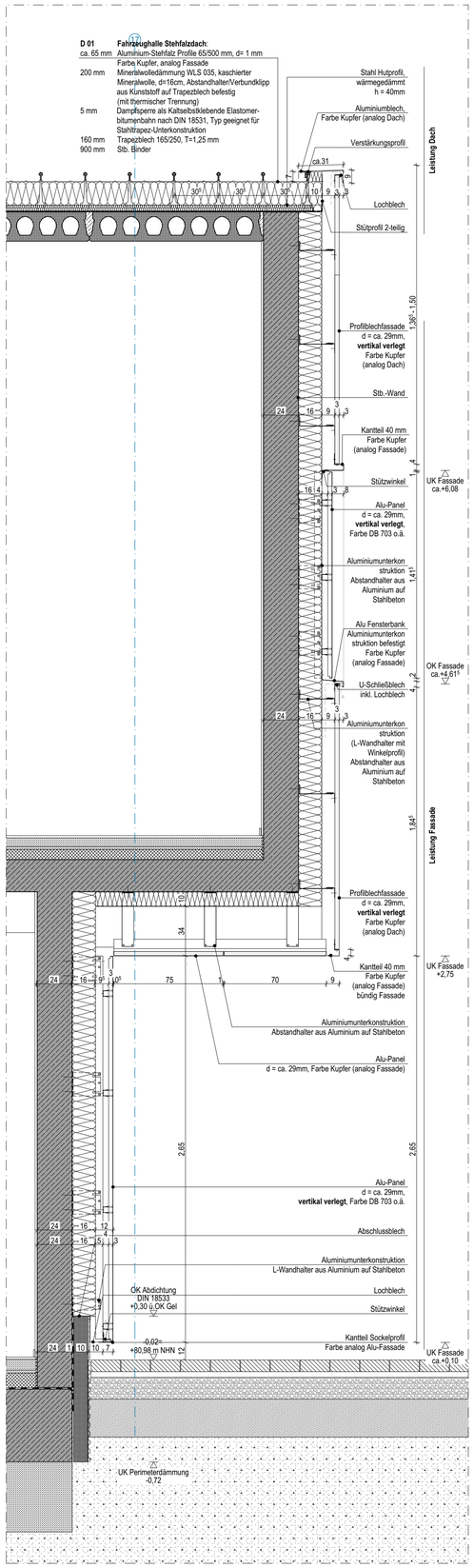

FA-03

Hinweis:
- alle metallischen Unterkonstruktionen müssen miteinander leitfähig verbunden sein

Index	Plandatum	Art der Änderung	Gez.

OKFF EG = ± 0,00 = 81.00 m NHN

Bauvorhaben:

Neubau einer Rettungswache mit Katastrophenstützpunkt in Bad Belzig,
Brücker Landstraße

Bauherren:

Landkreis Potsdam-Mittelmark

Niemöllerstr. 1
#Auftraggeber:in
Adresszeile 2

Tel: #Auftraggeber:in
Telefon
Fax:

#Auftraggeber:in E-Mail
####

Architekten:

Planungszeichnung:

Fassadenschnitt Sozialtrakt

Phase:	LP5 (AFU-Bau)	Status:	baufrei
Bearbeiter:		Format:	580 x 841 mm
Geprüft:		Maßstab:	1:20
Datum:	28.04.2026	Projekt-Nr.:	
Plan-Nr.:	RWB-5-ARC-300-DE-FA-01-		

Dieses Projekt nebst Anlagen darf ohne unsere Genehmigung weder vervielfältigt noch ganz oder teilweise anderweitig verwendet oder dritten zugänglich gemacht werden; es gilt ausnahmslos das UWG in der derzeitigen Fassung, alle Urheberrechte bleiben vorbehalten.