

Regeldetail: Absturzsicherung HDF
DEAB15H1

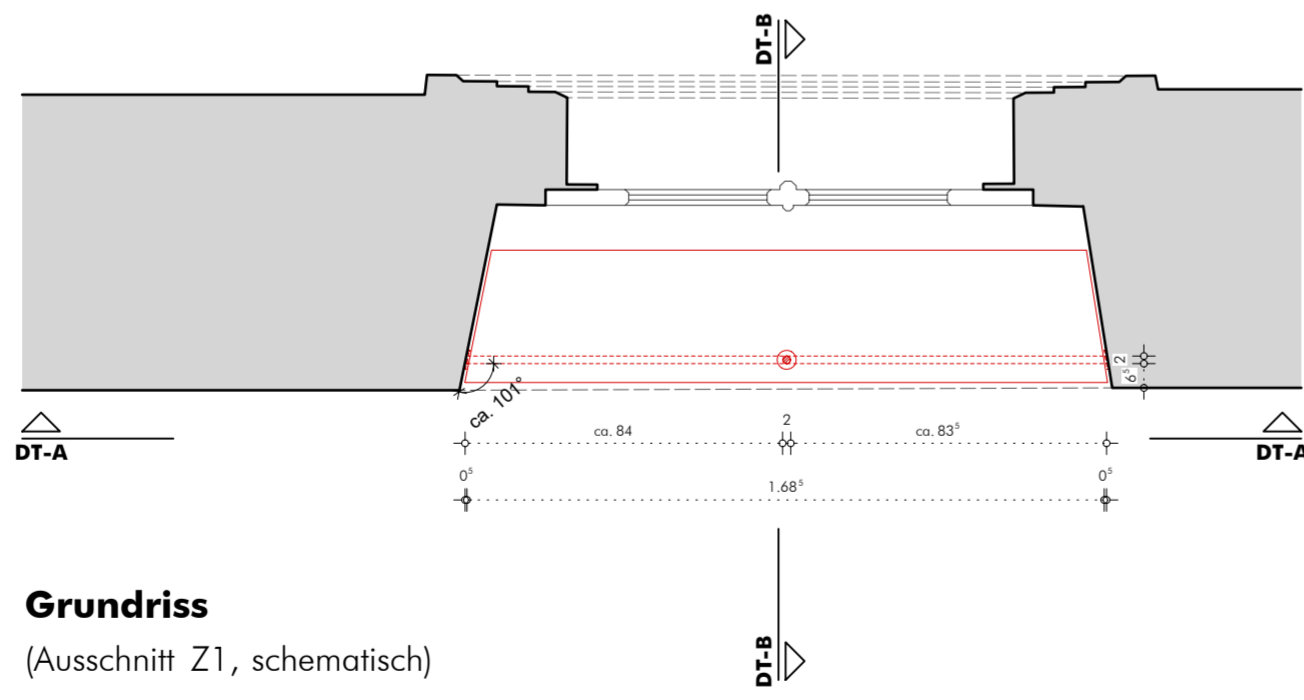
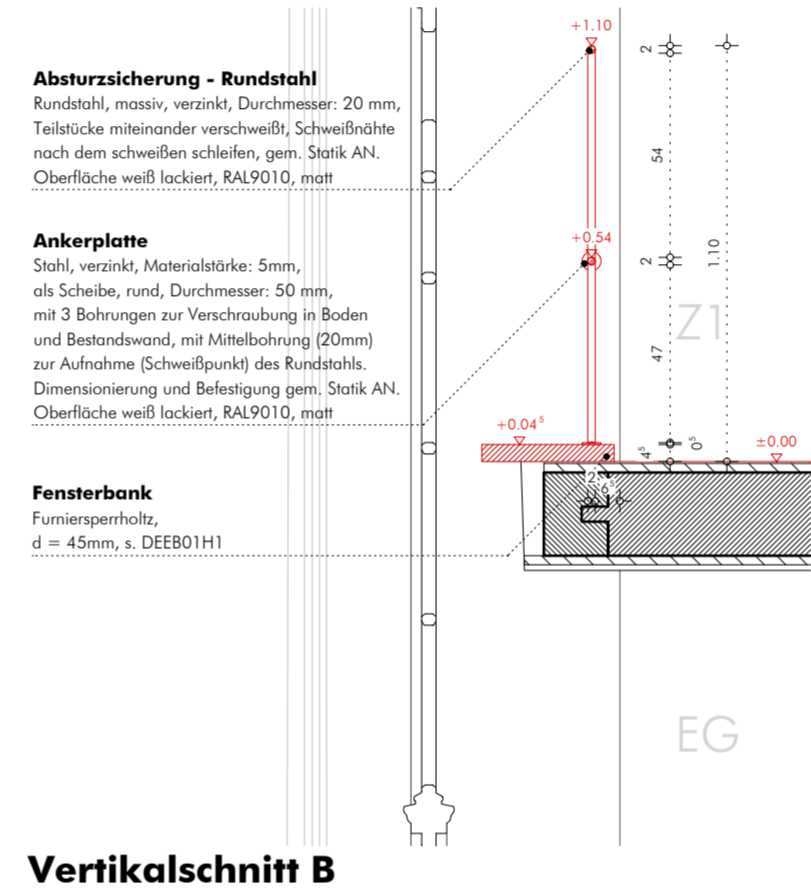
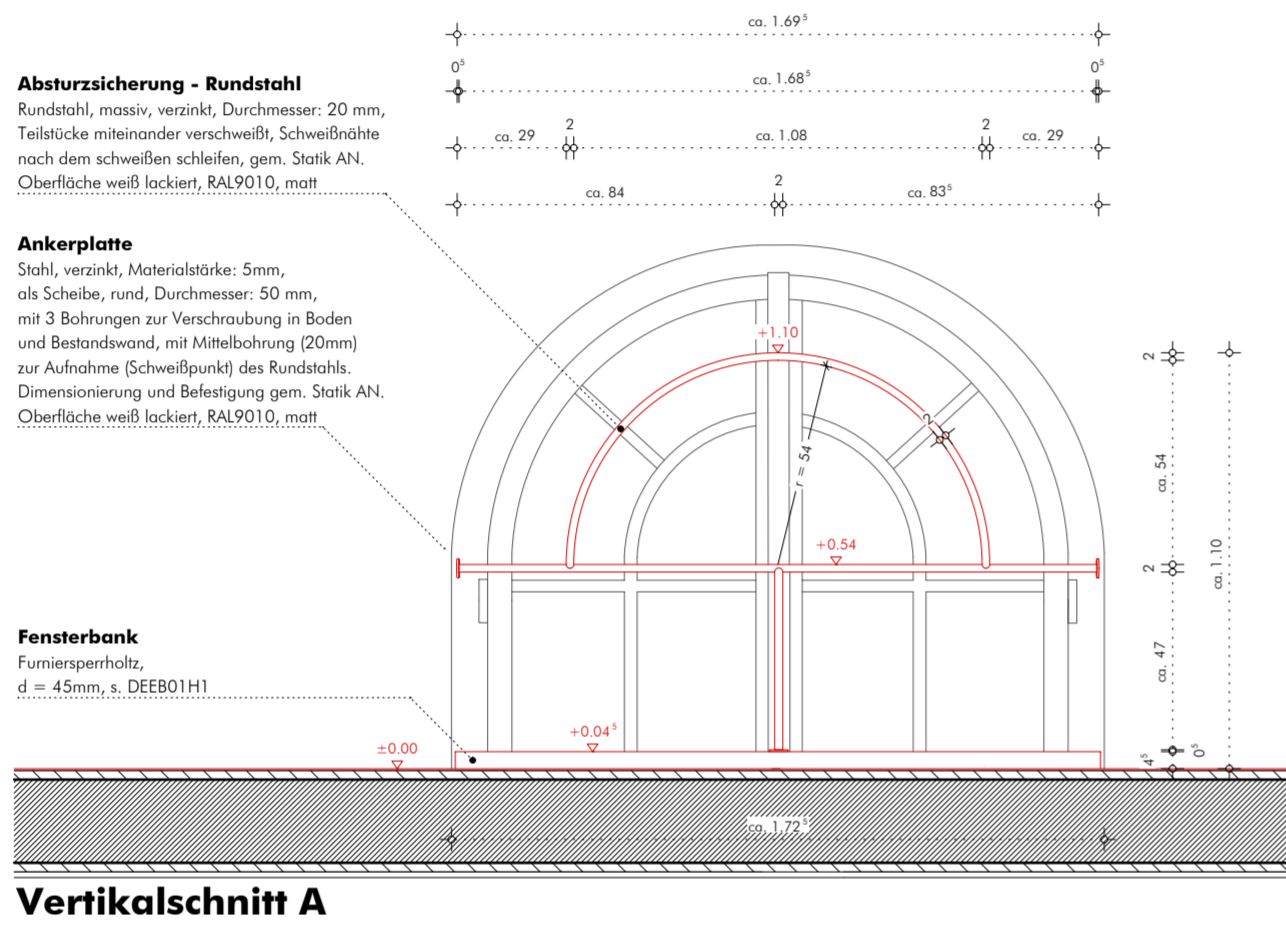

ABSTURZSICHERUNGEN HDF

Konstruktion:
 Rundstahl, massiv, verzinkt,
 auf Ankerplatte verschweißt,
 gem. Aufmaß u. Statik AN

Planungsrichtlinien beachten:
 gem. DIN 18065
 gem. Arbeitsstättenrichtlinie

Oberfläche:
 lackiert, weiß, matt, gem. Ang. Arch.

DATUM			GEZ.	GEPR.
18.03.2025(F)	V	Erstellung	LW	
11.03.2026(F)	A	Vorabzug entfernt	LW	

**ALLE MAßE SIND VOM AUFTRAGNEHMER VOR
 AUSFÜHRUNG VERANTWORTLICH ZU PRÜFEN**

ZU DIESEM PLAN GEHÖREN:

SCHAL- UND BEWEHRUNGSPLÄNE vom 18.03.24;
 POSITIONSPLÄNE UND KONSTRUKTIONSDetails vom 18.03.23
 AUSFÜHRUNGSPLÄNE HAUSTECHNIK (H,L,S,E) vom 07.03.24

INGENIEURBÜRO DR. KRÄMER GMBH - IBK
 IPROCONSULT GMBH

Maßstimmigkeiten sind sofort mit der Bauleitung zu klären. Für Maßfehler haftet allein der Auftragnehmer. Bei der Bauausführung sind die Planungen der Fachingenieure und Sonderfachleute unbedingt zu beachten. Die Detailplanungen sind unbedingt zu beachten. Bedenken hinsichtlich der Konstruktion, Fertigungstechnik und Bauphysik sind den Architekten*innen und der Bauleitung rechtzeitig mitzuteilen. Alle Höhen, insbesondere Öffnungshöhen von Türen und Brüstungshöhen sind, wenn nicht ausdrücklich anders angegeben, Rohbaumaße bezogen auf die Oberkante Fertigfußboden.

0 0,2 1,0 m	PLANCODE	SN_NP116G_00_Z1A300_DEAB15H1-2 A
Höhe 0.00 = OKFB Sockel = 34,58 DHHN92		

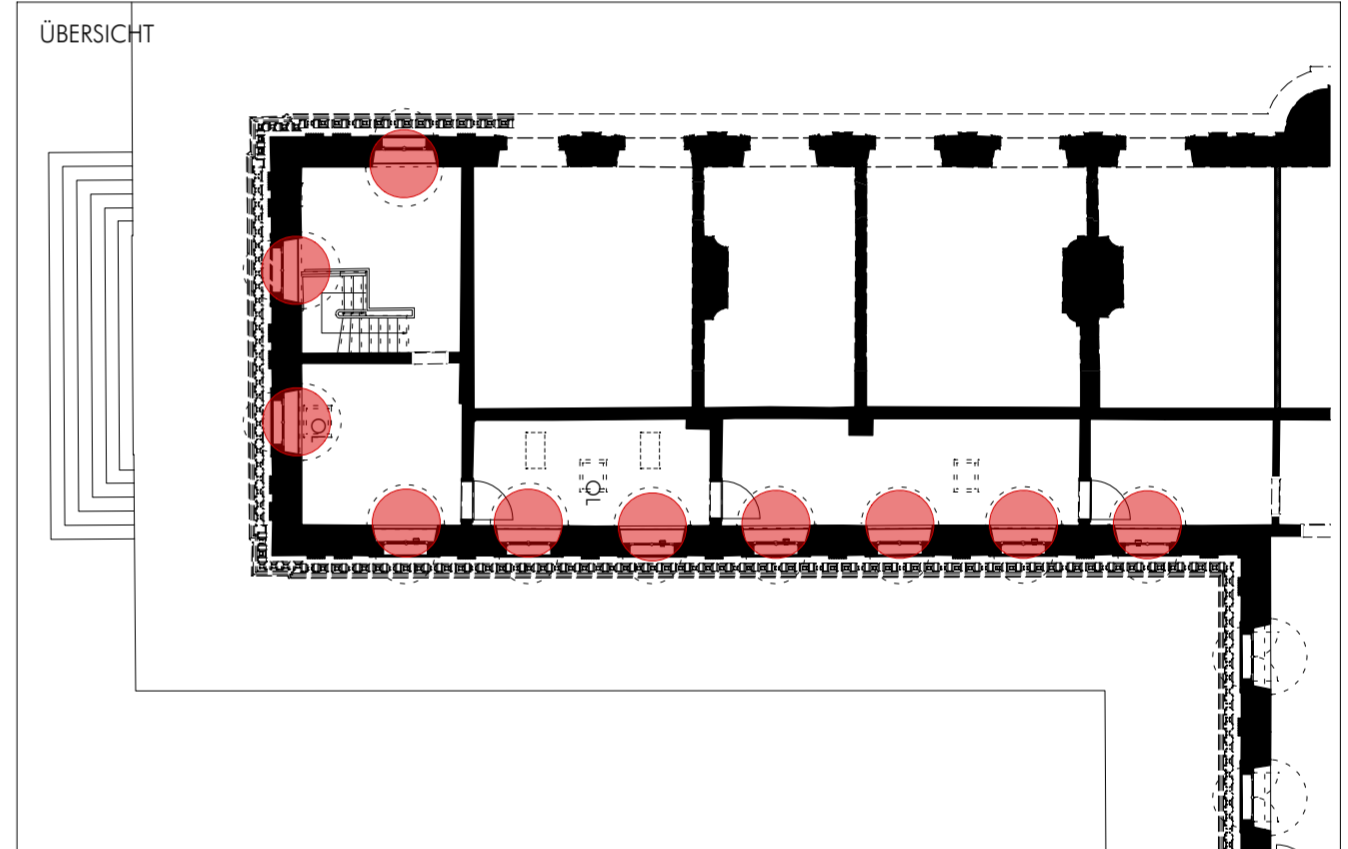

Neues Palais in Park Sanssouci - Neugestaltung Empfangsbereich
AUSFÜHRUNGSPLANUNG

BAUHERR Stiftung Preußische Schlösser und Gärten Berlin-Brandenburg Postfach 6014462 14141 Potsdam TEL 0331 / 96 94 0 E-MAIL neuespalais@spsg.de	HAUSTECHNIK IPROconsult GmbH Schnorstraße 70 01069 Dresden TEL 0351 / 46 51 0 E-MAIL ipro@iproconsult.com
ARCHITEKT WANDEL LORCH GÖTZE WACH GMBH ARCHITECTEN BDA UND STADTPLANER KAISERSTRASSE 39 60329 FRANKFURT AM MAIN TEL 069/9074807-0 FAX 069/9074807-1 E-MAIL frankfurt@wlgw.de	BRANDSCHUTZ Hagen Ingenieurgesellschaft für Brandschutz Lange Laube 19 30159 Hannover TEL 05 11 / 449 89 69 -0 E-MAIL office@hagen-ingenieure.de
TRAGWERKSPANUNG Ingenieurbüro Dr. Krämer GmbH - IBK Brehmestr. 13 99423 Weimar TEL 03643 / 84 67 30 E-MAIL info@statik-ibk.de	

PLANERSTELLER / ARCHITEKT	PROJEKTLEITER	KUSTOS	ABTEILUNGSLEITER
FACHINGENIEUR	FACHINGENIEUR	ABTEILUNG	ABTEILUNG

PLANINHALT					
HDF - Regeldetail: Absturzsicherungen					
FACHBEREICH	MASSTAB	BLATTGRÖSSE	GEZ.	DATUM	INDEX
ARCHITEKT	1:20	420/594	LW	11.03.2026	A