

DATUM	VERÄNDERUNG	GEZ.	GEPR.
19.12.2024	V. Entlosgabe		MP
20.12.2024	A. Anpassung / Korrektur		LW
21.02.2025	B. Schluss hergestellt, Angaben Öffnung ergöt		MP
21.02.2025	C. Aktualisierung		LW

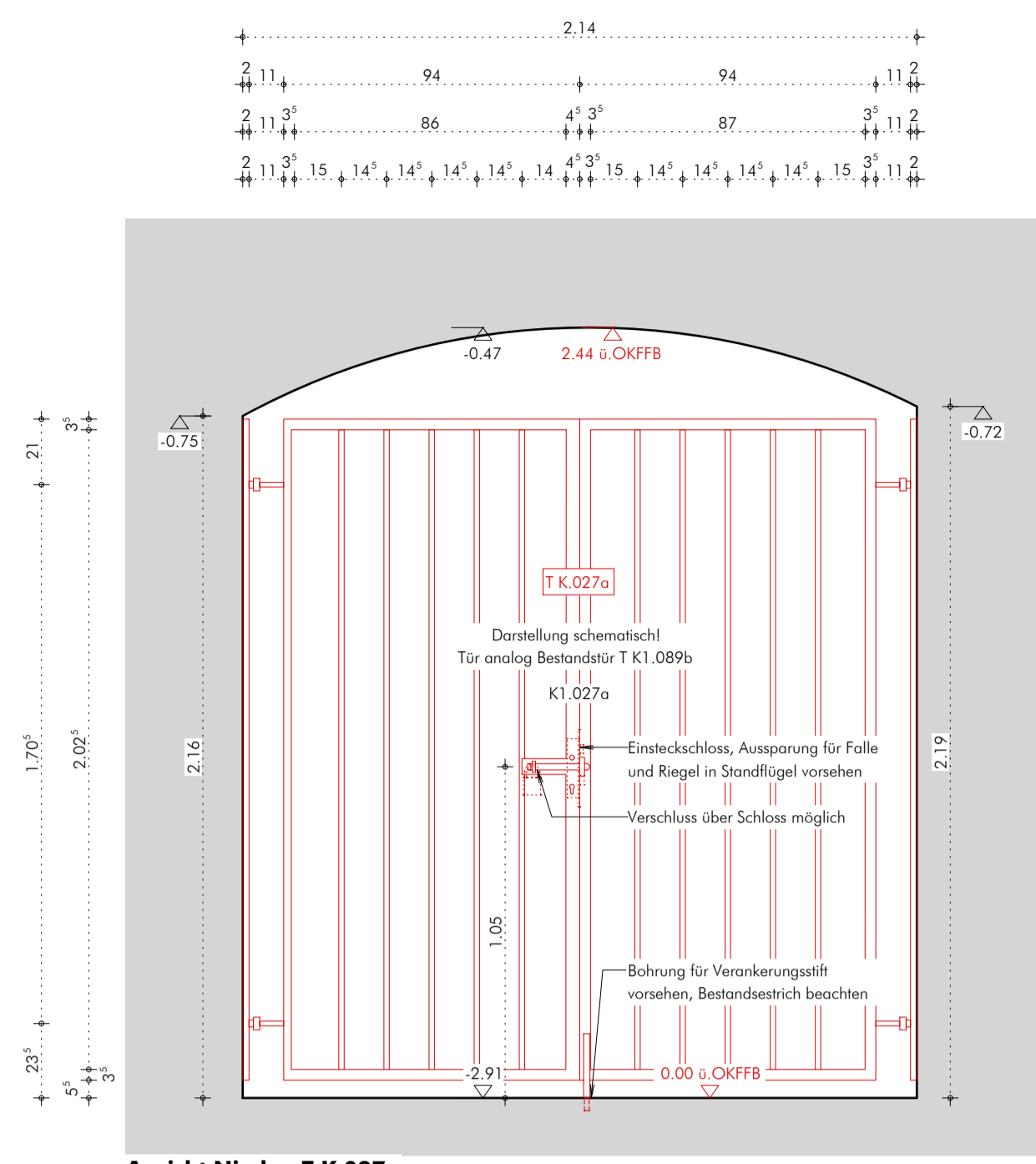

Ansicht Nische, T K.027a

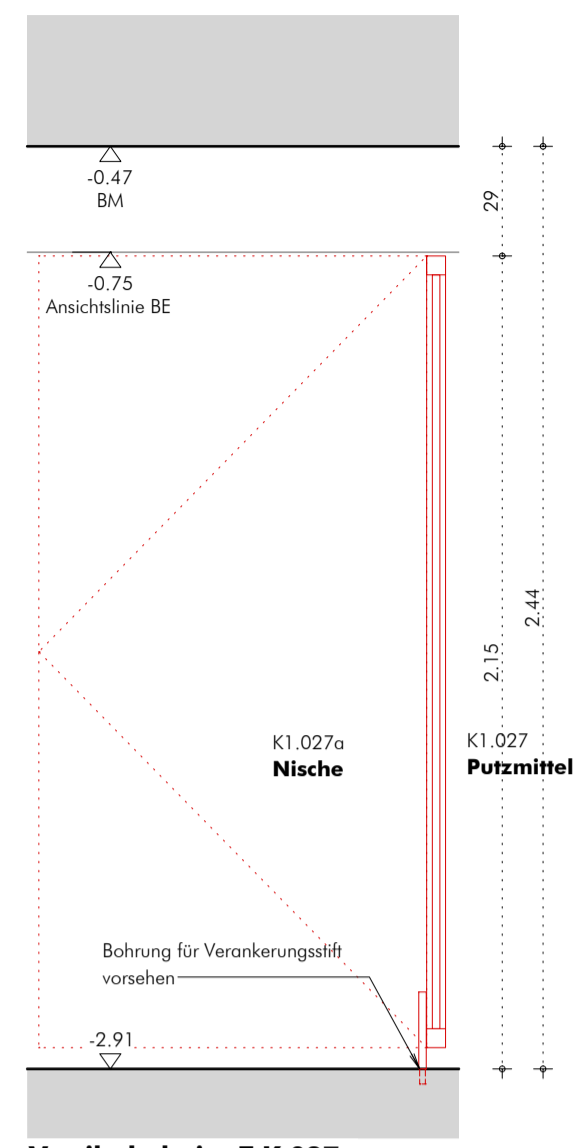

Vertikalschnitt, T K.027a

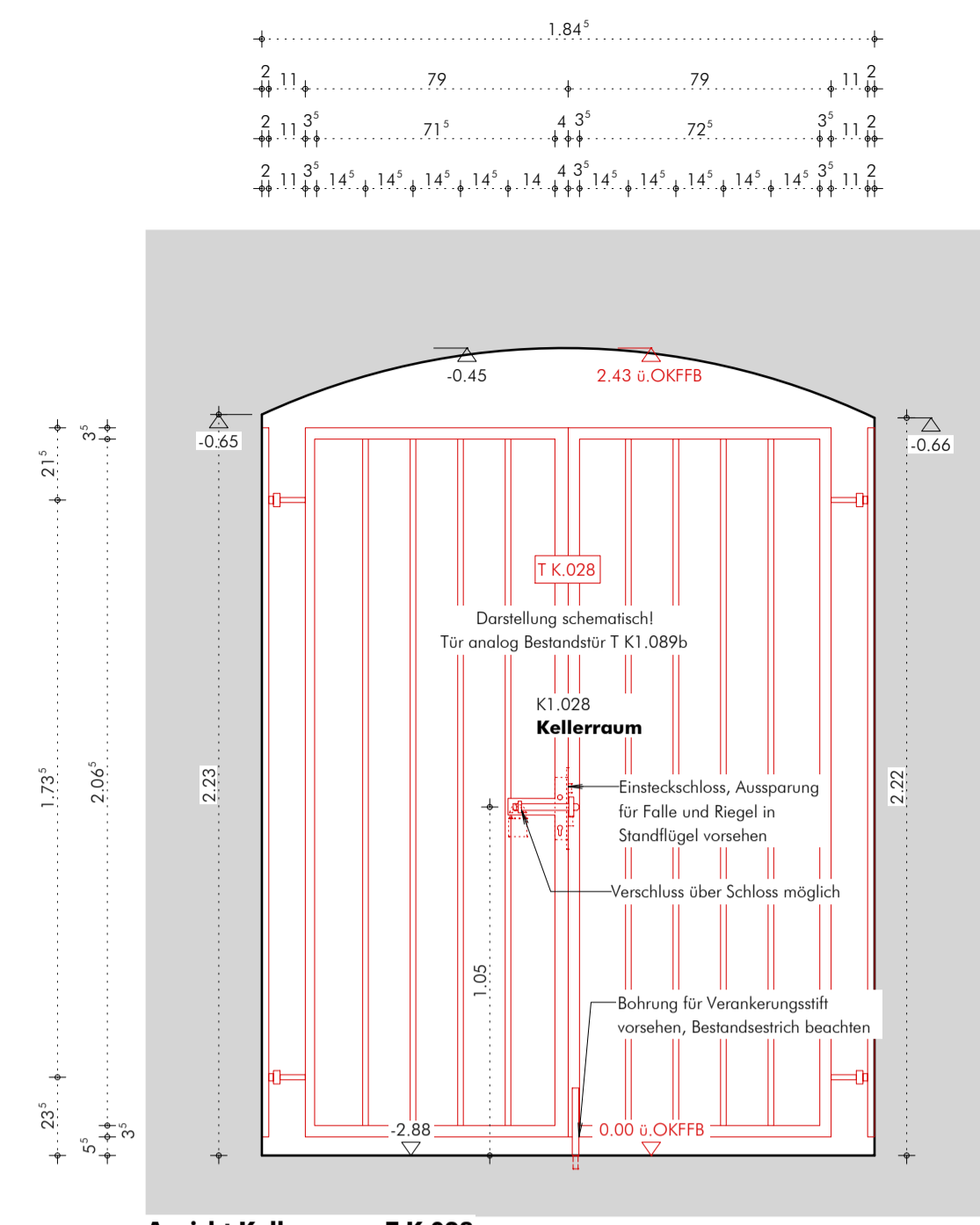

Ansicht Kellerraum, T K.028

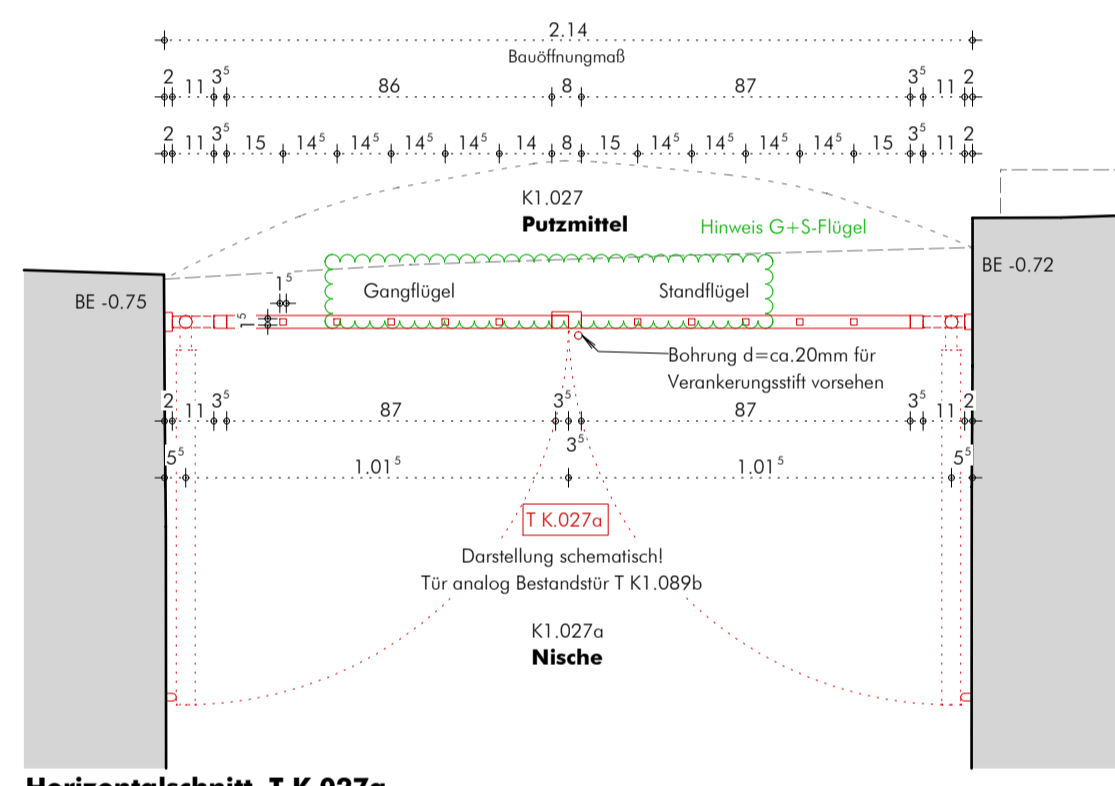

Horizontalschnitt, T K.027a

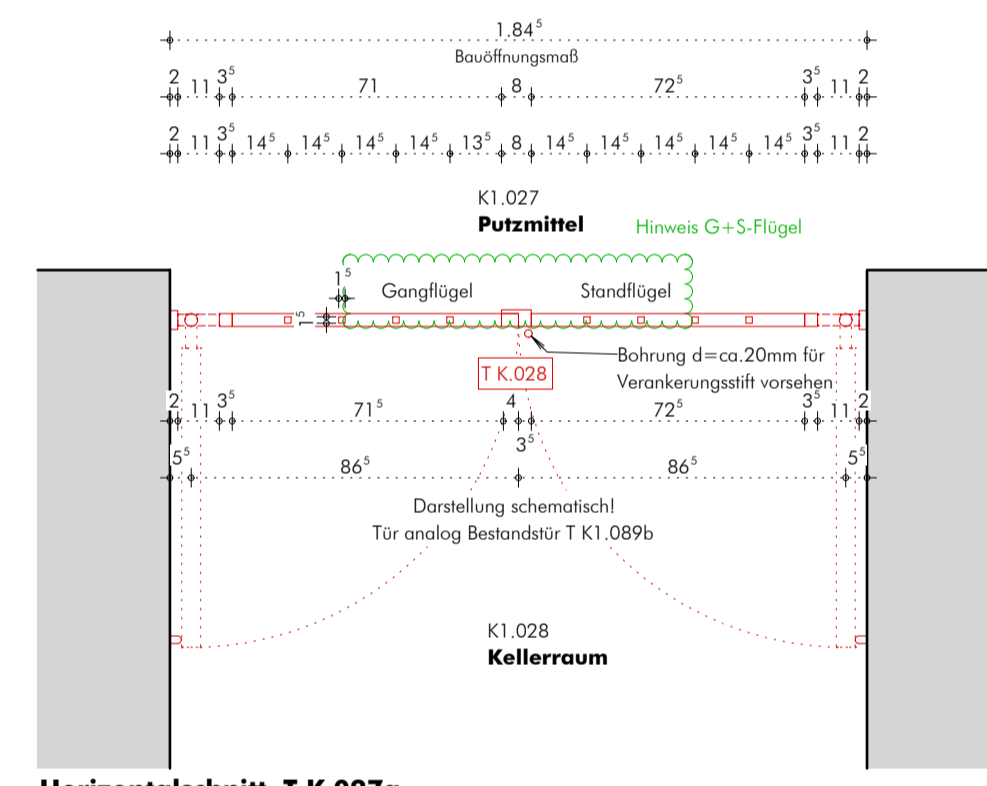

Horizontalschnitt, T K.027a

GITTERTÜR
2-FLÜGELIG

Position:
vor K1.027a

Rehbaumaße:
T K.027a: ca. 2,14 x 2,19 m
T K.028: ca. 1,84 x 2,22 m

Regeldetail für:
Türnummer dargestellt:
T K.027a
analoge Türen:
s. Innenliste
Kellerraum K1.028, SG (T K.028)
Größen der beiden Türen sind nicht identisch,
es ist daher ein Aufmaß vor Ort zu erstellen

Leibung:
Massivwerk verputzt, Flachstahl an Leibung
durch Verschraubung befestigt analog Bestandstür T K1.089b

Zarge:
Metallkonstruktion aus Flachstahl, Oberfl. verzinkt,
befestigt im Mauerwerk Bestand, gem. stat. Erfordernis.
T K.027a: 5 x 2 x 209,5 cm
T K.028: ca. 5 x 2 x 213,5 cm

Türblatt:
Gittertür analog T K1.089b, Oberfläche Stahl verzinkt,
Größen sind analog 24/24mm, mittiges
Rahmenprofil an Gangflügel ca. 45mm zur Einbringung
Einsteckschloss, Maße Schlosskasten: 187x40x24mm
Gitterstäbe im Rahmen quadratisch 17/17mm

Türblattkante
analog Türblatt

Drückergarnitur:
Verriegelung analog Bestandstür T K1.089b,
Oberfläche Stahl verzinkt, analog Gitterrahmen und Stäbe,
gem. Abstimmung SPFG
Einsteckschloss, z.B. Fa. ABUS, Artikel ESR PZ DIN L/R 25
(24), für Falle und Regel im Standflügel Ausparung
vorsehen, Maße Schlosskasten: 187x40 (Dormmaß
25-15)-24mm

Türschließer:
s. Innenliste

Bänder:
analog Bestandstür T K1.089b, Stahl verzinkt,
ggf. anarbeiten / ausbessern von Fehlstellen im
Befestigungsbereich der Bestandswand

ergänzende Anforderungen:
Loch für Bodenstift \varnothing 20mm, 53mm tief,
nicht bohren! ggf. Feilfeilen im Bereich des Lochs
Wandstützspärr aus Stahl, verzinkt mit schwarzem Pulver aus
Weich-Kunststoff, zusätzlich zum Vorschubriegel ist ein
abschließbares Schloss erforderlich

Türdetails (Maße, Lage, Aufschließerichtung,
Anforderungen) gelten nur im Zusammenhang
mit den aktuellen freigegebenen Grundrissen
und Türlisten.

ALLE MASSE SIND VOR ORT ZU NEHMEN
UND ZU PRÜFEN! BESONDERE MAßHALTIGKEIT
NOTWENDIG, FUßBODENÜBERGÄNGE
BEACHTEN!



T K1.089b Bestand, Raum K1.032a
Gittertür, Stahl verzinkt, Bestandstür wird eingelagert



T K1.089b Bestand, Raum K1.032a
Beispielbild Türverriegelung, Stahlriegel
T K1.089b Bestand, Raum K1.032a
Beispielbild Türverankerung im Boden

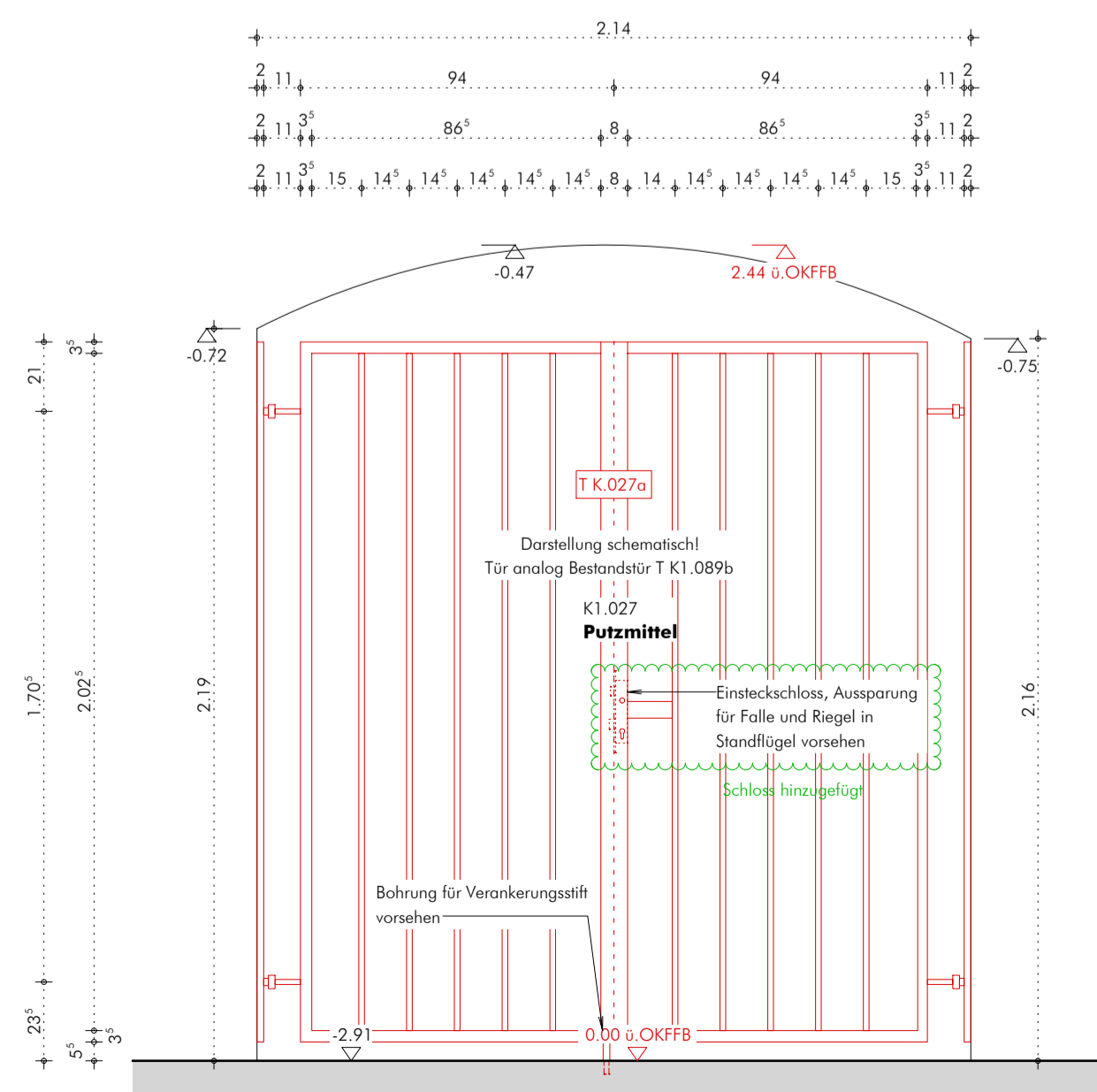

Ansicht Putzmittelraum, T K.027a

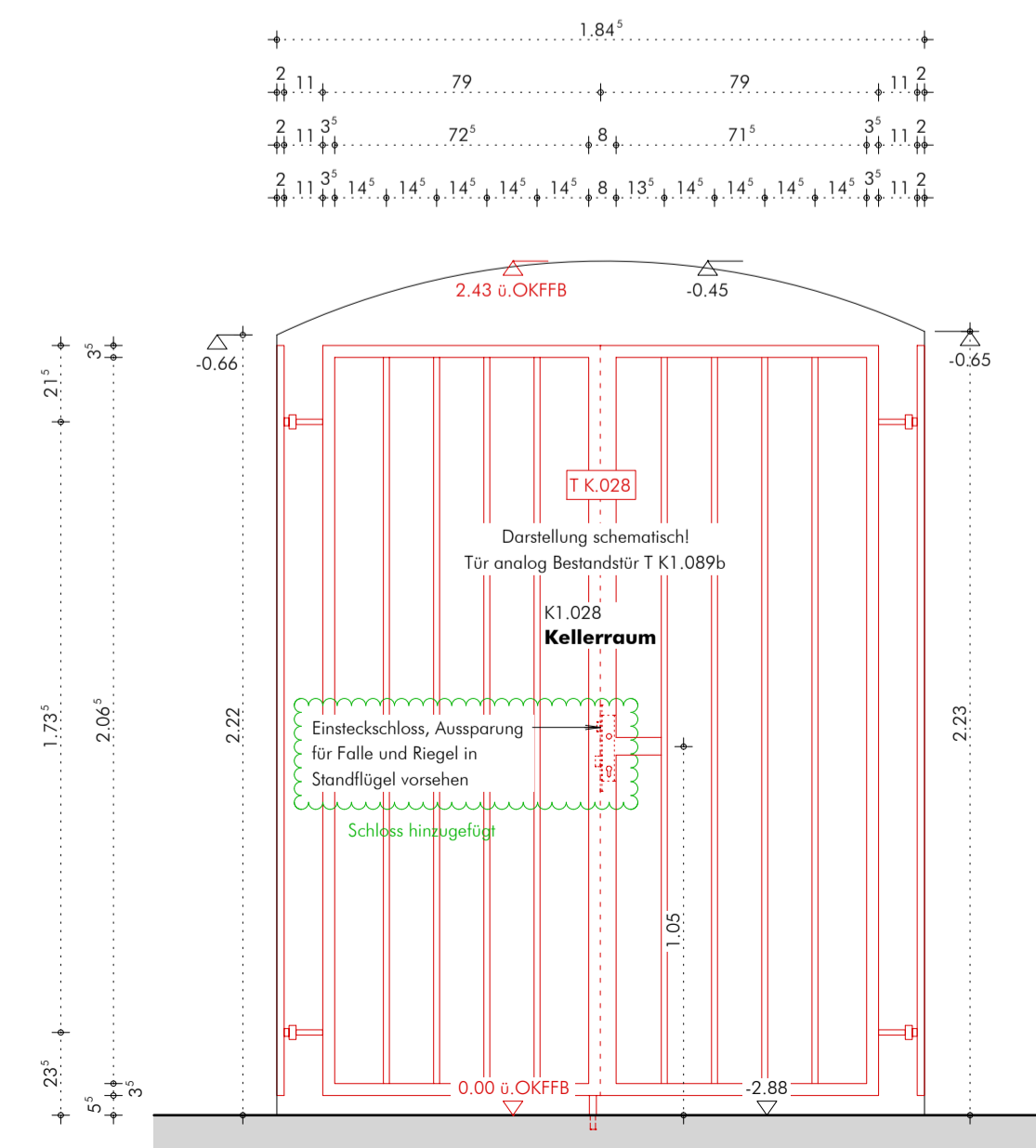

Ansicht Putzmittelraum, T K.027a

**ALLE MAßE SIND VOM AUFTRAGNEHMER VOR
AUSFÜHRUNG VERANTWORTLICH ZU PRÜFEN**

ZU DIESEM PLAN GEHÖREN:

SCHAL- UND BEWEHRUNGSPLÄNE vom 18.3.24;
POSITIONSPLÄNE UND KONSTRUKTIONSDETAILS vom 18.3.24;
AUSFÜHRUNGSPLÄNE HAUSTECHNIK (H,L,S,E) vom 07.03.24

INGENIEURBÜRO DR. KRÄMER GMBH - IBK
I PROCONSULT GMBH

Maßstabmöglichkeiten sind sofort mit der Bauleitung zu klären. Für Maßfehler haftet allein der Auftragnehmer. Bei der Bauausführung sind die
Planungen der Fachingenieure und Sonderfachleute unbedingt zu beachten. Die Detailplanungen sind unbedingt zu beachten. Bedenken
hinichtlich der Konstruktion, Fertigungstechnik und Bauphysik sind den Architekten/innen und der Bauleitung rechtzeitig mitzuteilen.
Alle Höhen, insbesondere Öffnungshöhen von Türen und Brüstungshöhen sind, wenn nicht ausdrücklich anders angegeben, Rohbaumaße
bezogen auf die Oberkante Fertigfußboden.

0	1,0 m	PLANCODE	SN_NP113G-00_K1A300_DEAB1604-2 C
---	-------	----------	----------------------------------

Höhe 0,00 = OKFB Sockel = 34,58 DHN/92

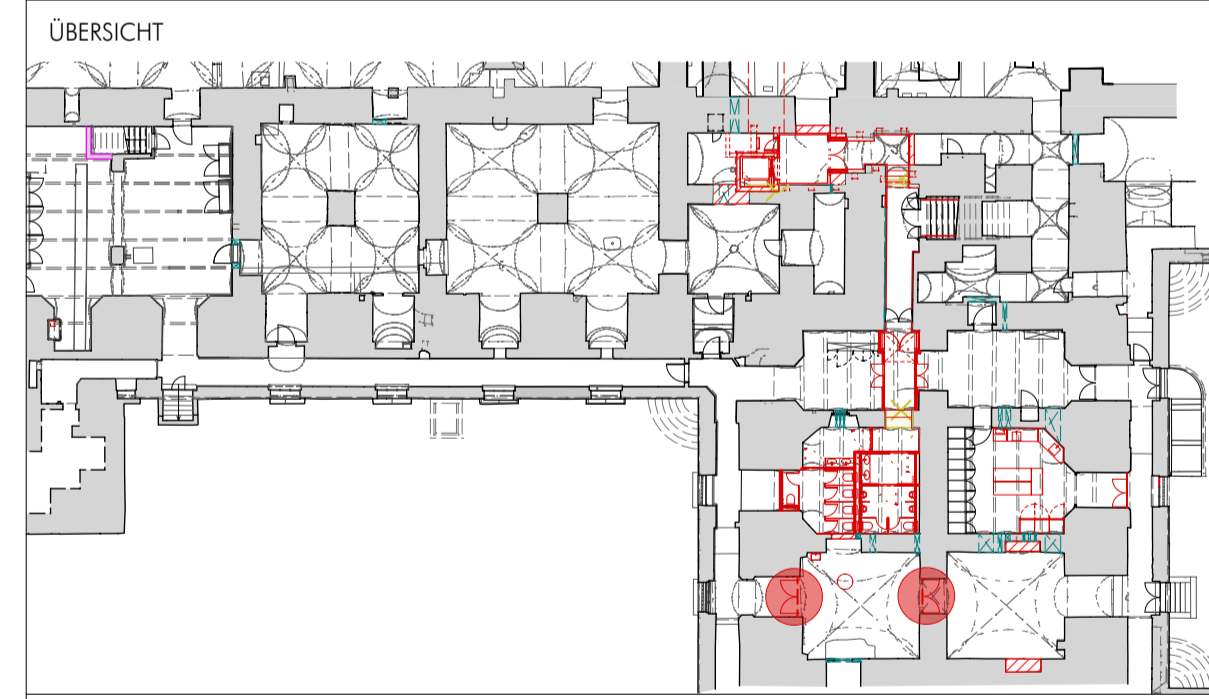

Neues Palais in Park Sanssouci - Neugestaltung Empfangsbereich
AUSFÜHRUNGSPLANUNG VORABZUG

BAUHERR Stiftung Preussische Schlösser und Gärten Berlin-Brandenburg Postfach 601462 14141 Potsdam TEL 0331 / 96 94 0 E-MAIL: neuespalais@spg.de	HAUSTECHNIK I PROconsult GmbH Schnorstraße 70 01069 Dresden TEL 0351 / 46 51 0 E-MAIL: ipro@iproconsult.com				
ARCHITEKT WANDL LORCH GÖTZE WACH GMBH ARCHITECTEN BDA UND STADTPLANER KASERSTRASSE 39 60229 FRANKFURT AM MAIN TEL 069/9074807-0 FAX 069/9074807-1 E-MAIL: frankfurt@wlgw.de	BRANDSCHUTZ Hagen Ingenieurgesellschaft für Brandschutz Lange Laube 19 30159 Hannover TEL 05 11 / 449 89 69 -0 E-MAIL: office@hagen-ingenieure.de				
TRAGWERKSPLANUNG Ingenieurbüro Dr. Krämer GmbH - IBK Breitmeier 13 99423 Weimar TEL 03643 / 84 67 30 E-MAIL: info@statik-ibk.de					
PLANNERSTELLER / ARCHITEKT	PROJEKTLEITER	KUSTOS	ABTEILUNGSLEITER		
FACHINGENIEUR	FACHINGENIEUR	ABTEILUNG	ABTEILUNG		
PLANINHALT Gittertür, Stahl, 2-flg., SG, T K.027a + T K.028					
FACHBEREICH	MASSTAB	BLATTGRÖSSE	GEZ.	DATUM	INDEX
ARCHITEKT	1:20	594 / 841	MP	21.02.2025	C