

DATUM	GEZ.	GEPR.
07.03.2025	V	Erstausgabe
11.03.2026	A	Vorabzug entfernt

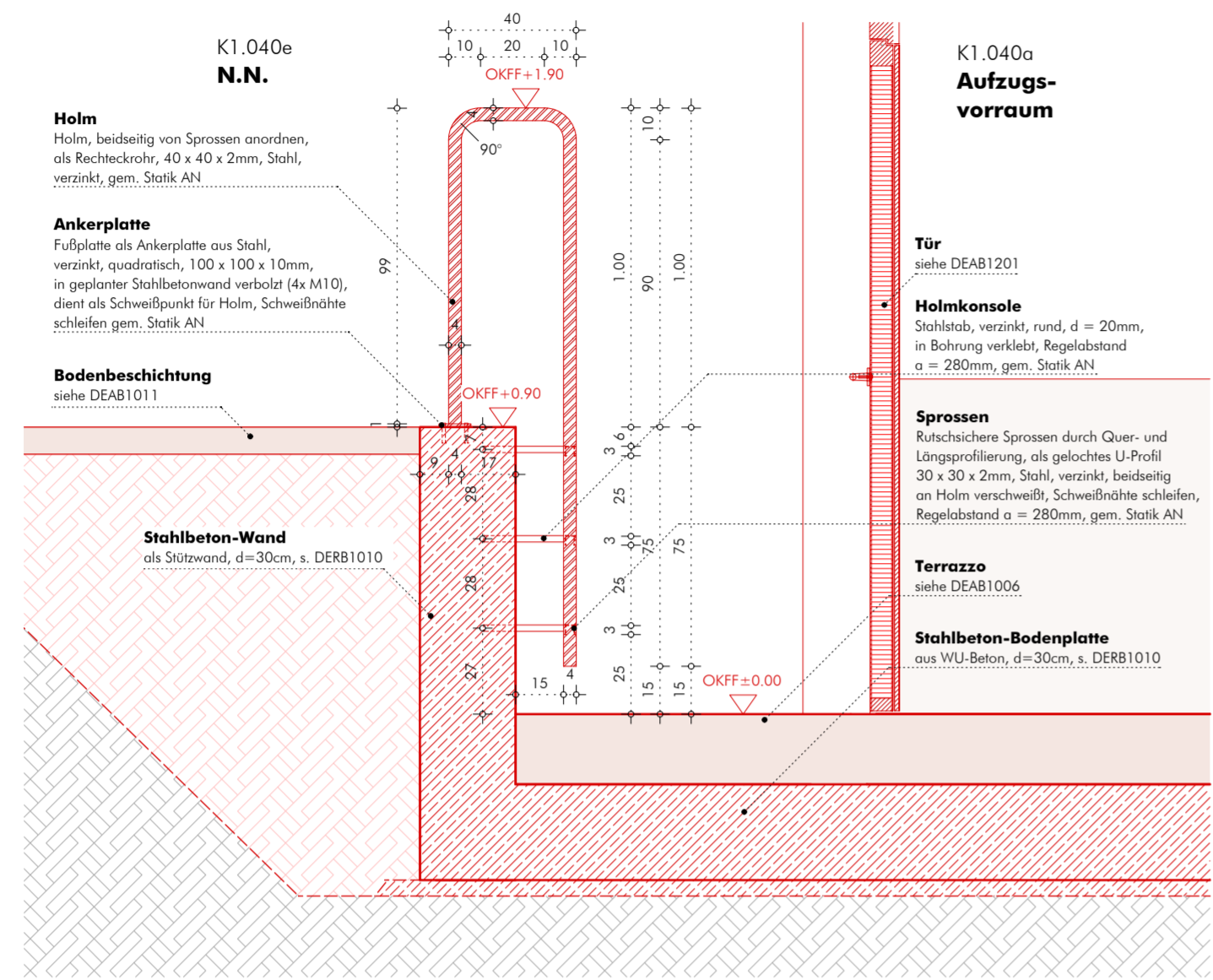

**Vertikalschnitt A**

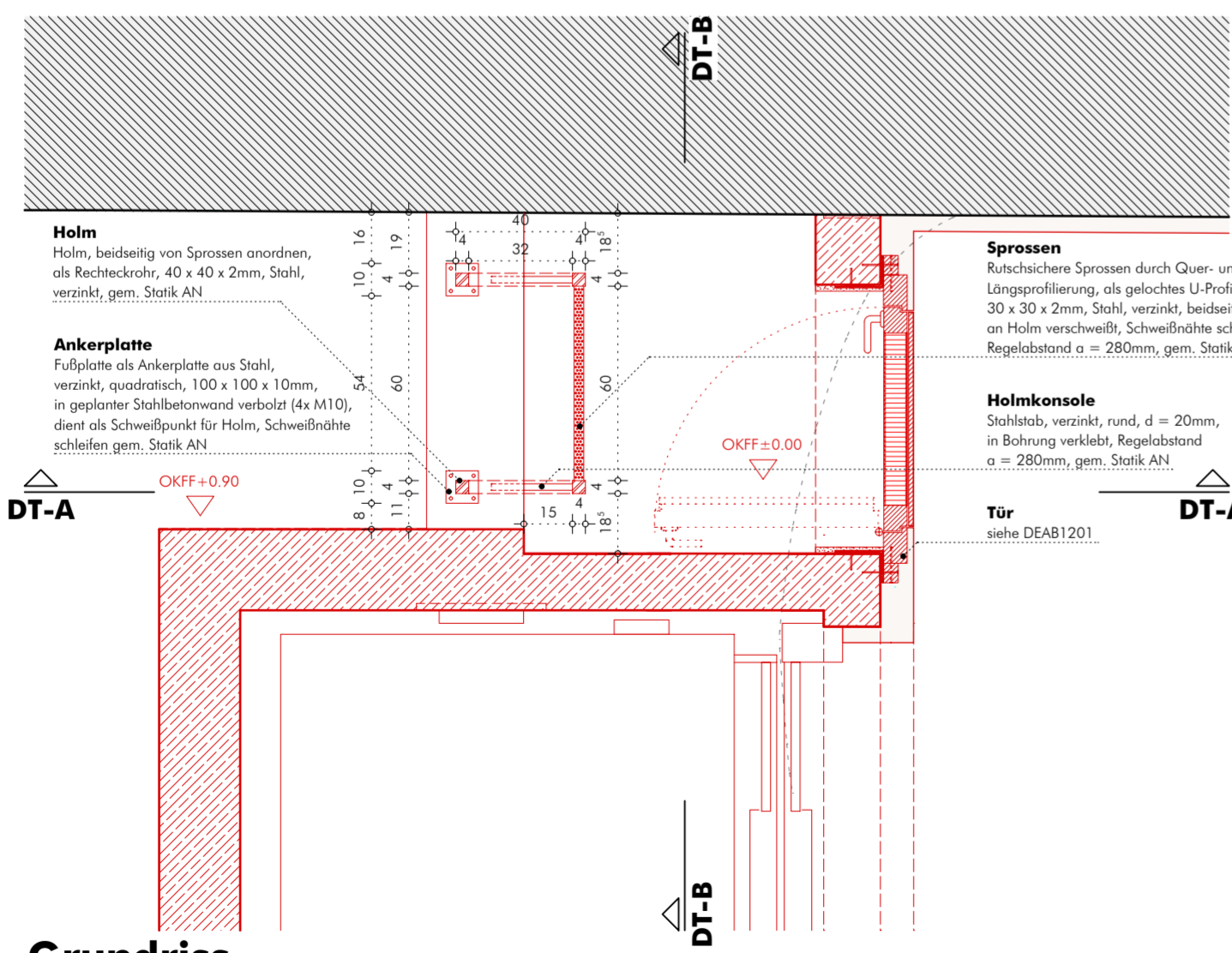

**Grundriss**

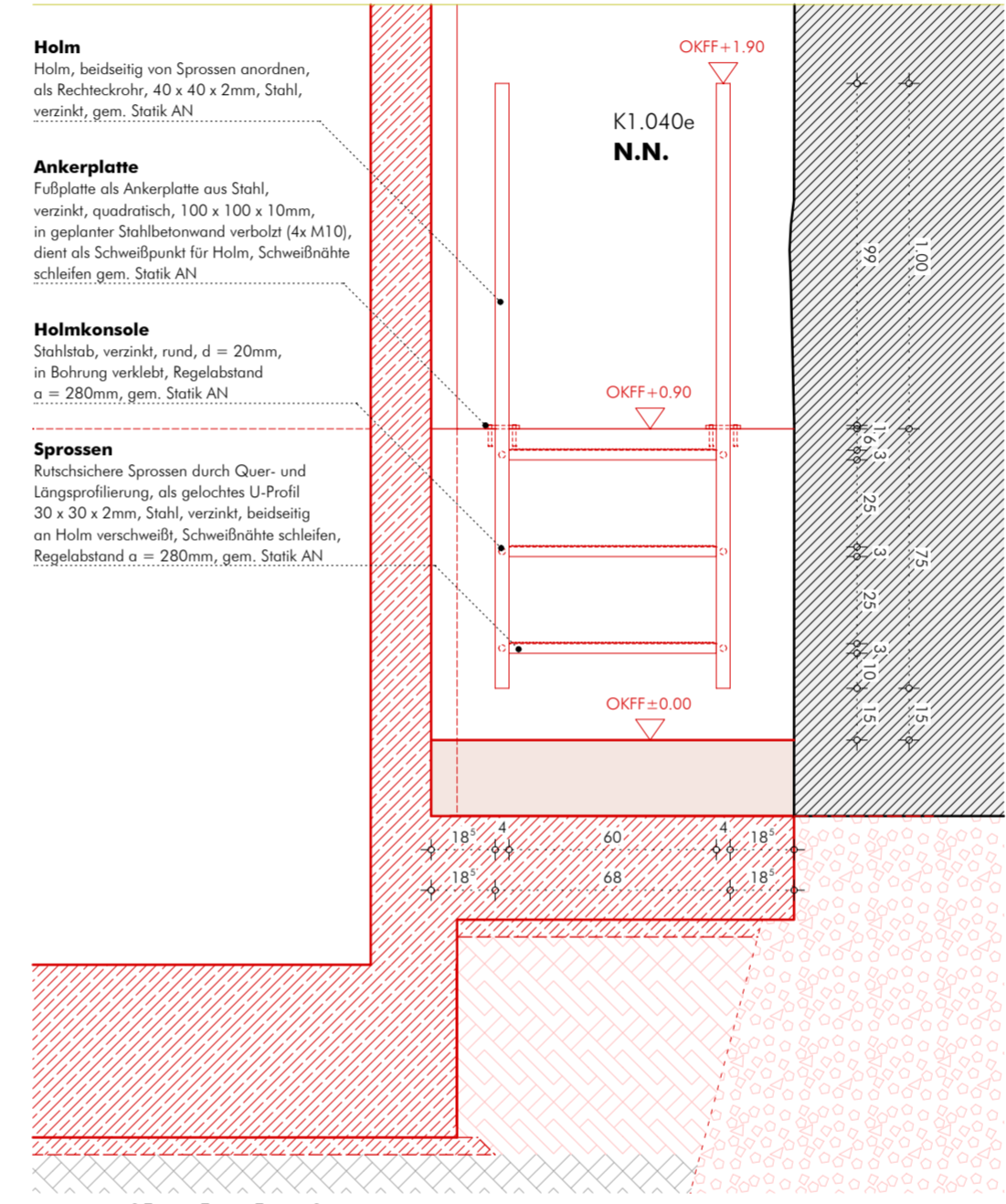

**Vertikalschnitt B**

**STEIGLEITER K1.040e**

**Konstruktion:**  
 Rechteckrohre, Stahl, verzinkt, dazwischen U-Profile, profiliert, auf Fußplatte u. Holmkonsole verschweißt, gem. Aufmaß u. Statik AN

**Planungsrichtlinien beachten:**  
 gem. DIN 18040-1  
 gem. Arbeitsstättenrichtlinie

**Oberfläche:**

**ALLE MAßE SIND VOM AUFTRAGNEHMER VOR AUSFÜHRUNG VERANTWORTLICH ZU PRÜFEN**

ZU DIESEM PLAN GEHÖREN:  
 SCHAL- UND BEWEHRUNGSPLÄNE vom 18.03.24;  
 POSITIONSPLÄNE UND KONSTRUKTIONSDetails vom 18.03.23  
 AUSFÜHRUNGSPLÄNE HAUSTECHNIK (H,L,S,E) vom 07.03.24

INGENIEURBÜRO DR. KRÄMER GMBH - IBK  
 IPROCONSULT GMBH

Maßstimmigkeiten sind sofort mit der Bauleitung zu klären. Für Maßfehler haftet allein der Auftragnehmer. Bei der Bauausführung sind die Planungen der Fachingenieure und Sonderfachleute unbedingt zu beachten. Die Detailplanungen sind unbedingt zu beachten. Bedenken hinsichtlich der Konstruktion, Fertigungstechnik und Bauphysik sind den Architekten\*innen und der Bauleitung rechtzeitig mitzuteilen. Alle Höhen, insbesondere Öffnungshöhen von Türen und Brüstungshöhen sind, wenn nicht ausdrücklich anders angegeben, Rohbaumaße bezogen auf die Oberkante Fertigfußboden.

0 0,2 1,0 m	PLANCODE	<b>SN_NP113G-00_K1A300_DEAB1502-2 A</b>
Höhe 0.00 = OKFB Sockel = 34,58 DHHN92		

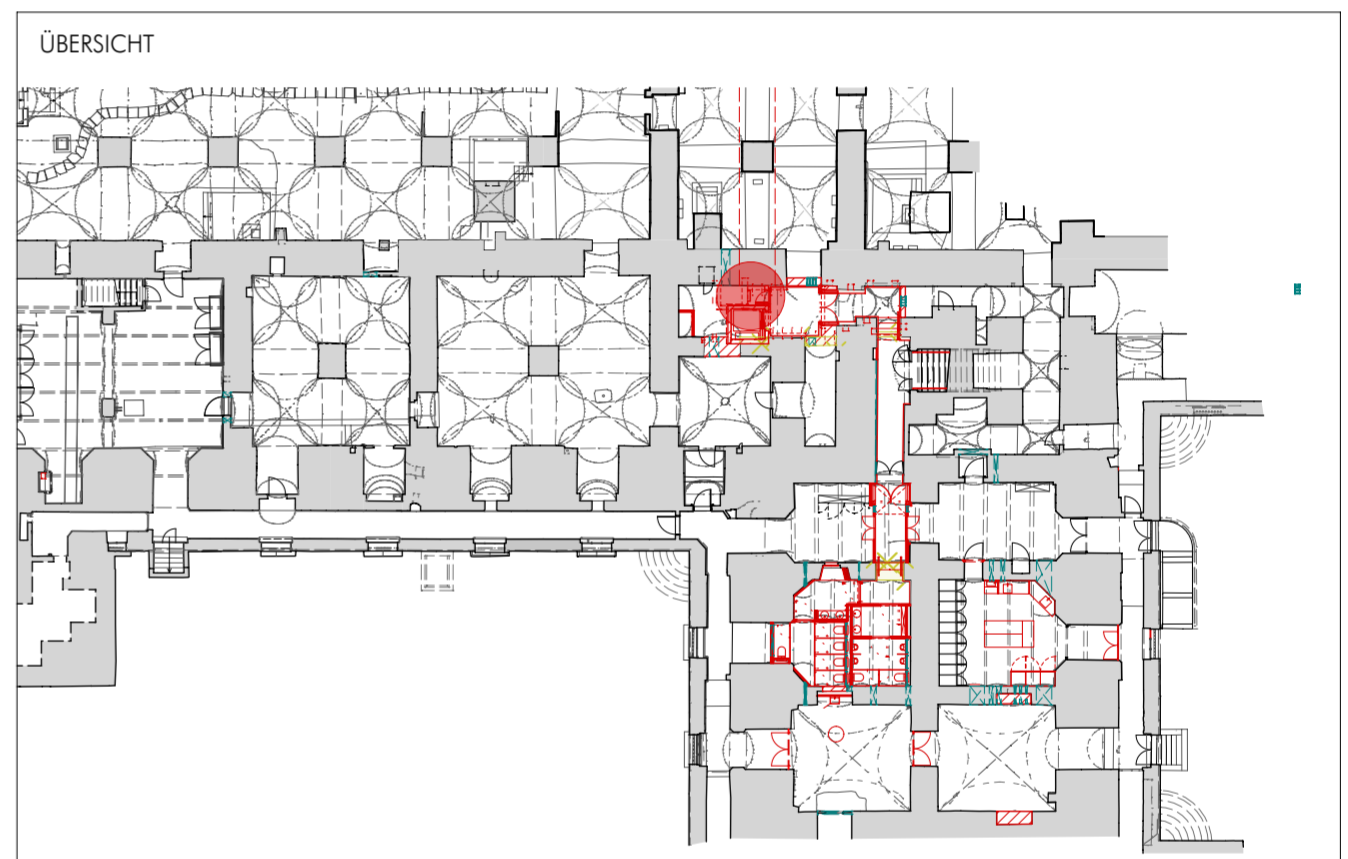

Neues Palais in Park Sanssouci - Neugestaltung Empfangsbereich  
**AUSFÜHRUNGSPLANUNG**

<b>BAUHERR</b> Stiftung Preussische Schlösser und Gärten Berlin-Brandenburg Postfach 601462 14141 Potsdam TEL 0331 / 96 94 0 E-MAIL neuespalais@spsg.de		<b>HAUSTECHNIK</b> IPROconsult GmbH Schnorstraße 70 01069 Dresden TEL 0351 / 46 51 0 E-MAIL ipro@iproconsult.com	
<b>ARCHITEKT</b> WANDEL LORCH GÖTZE WACH GMBH ARCHITECTEN BDA UND STADTPLANER KAISERSTRASSE 39 60329 FRANKFURT AM MAIN TEL 069/9074807-0   FAX 069/9074807-1 E-MAIL frankfurt@wlgw.de		<b>BRANDSCHUTZ</b> Hagen Ingenieurgesellschaft für Brandschutz Lange Laube 19 30159 Hannover TEL 05 11 / 449 89 69 -0 E-MAIL office@hagen-ingenieure.de	
<b>TRAGWERKSPANUNG</b> Ingenieurbüro Dr. Krämer GmbH - IBK Brehmestr. 13 99423 Weimar TEL 03643 / 84 67 30 E-MAIL info@statik-ibk.de		KUSTOS ABTEILUNGSLEITER	
PLANERSTELLER / ARCHITEKT	PROJEKTLEITER	ABTEILUNG	ABTEILUNG
<b>PLANINHALT</b> CDL - K1.040e, Steigleiter		MASSTAB 1:20	
FACHBEREICH ARCHITEKT		BLATTGRÖSSE 420/594	GEZ. LW
		DATUM 11.03.2026	INDEX A