

| DATUM      |   | GEZ. | GEPR. |
|------------|---|------|-------|
| 19.12.2024 | V |      |       |
| 21.02.2025 | A |      |       |
| 17.09.2025 | B |      |       |
| 02.10.2025 | C |      |       |
| 29.01.2026 | D |      |       |
| 10.03.2026 | E |      |       |

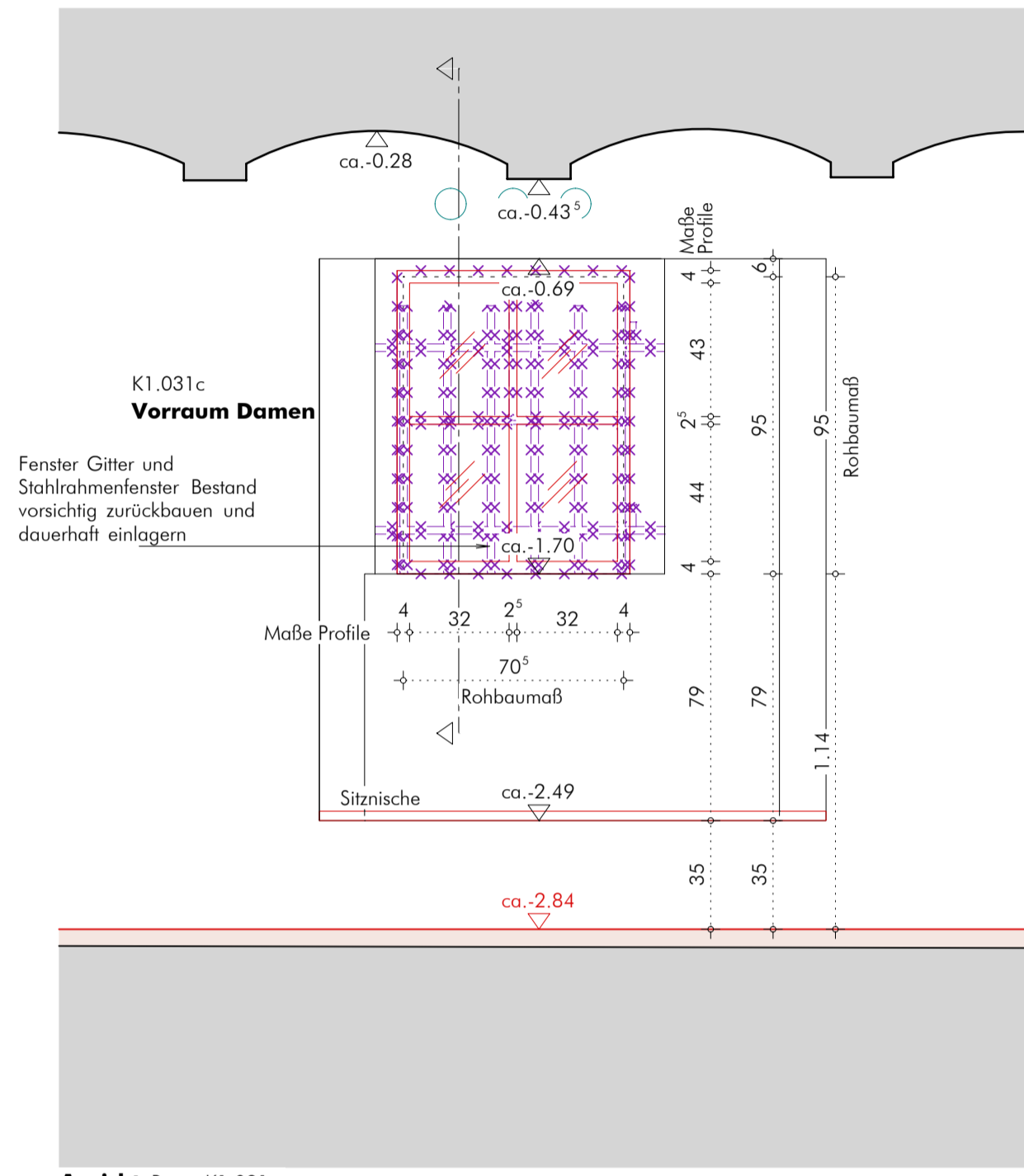

Ansicht, Raum K1.031c

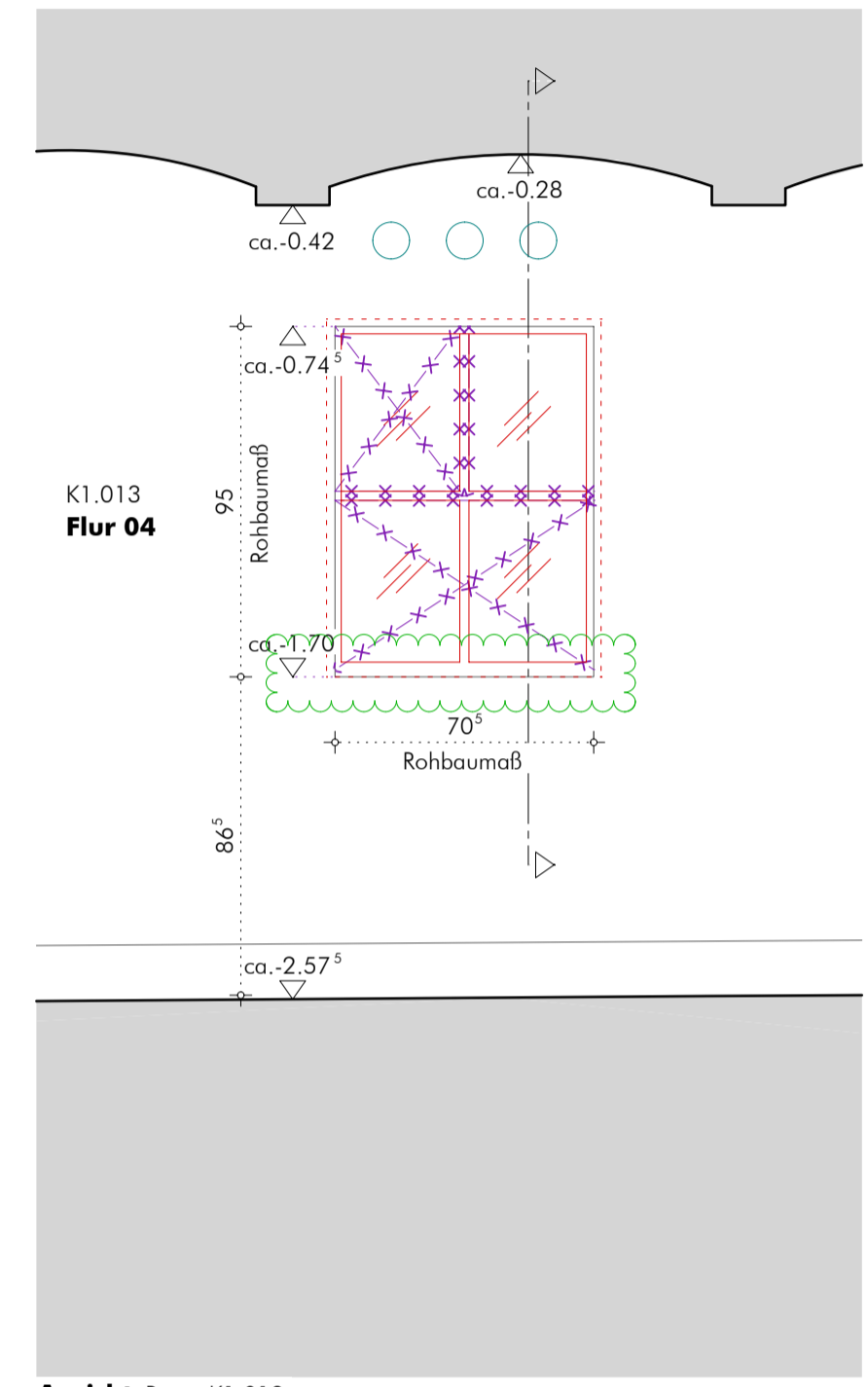

Ansicht, Raum K1.013

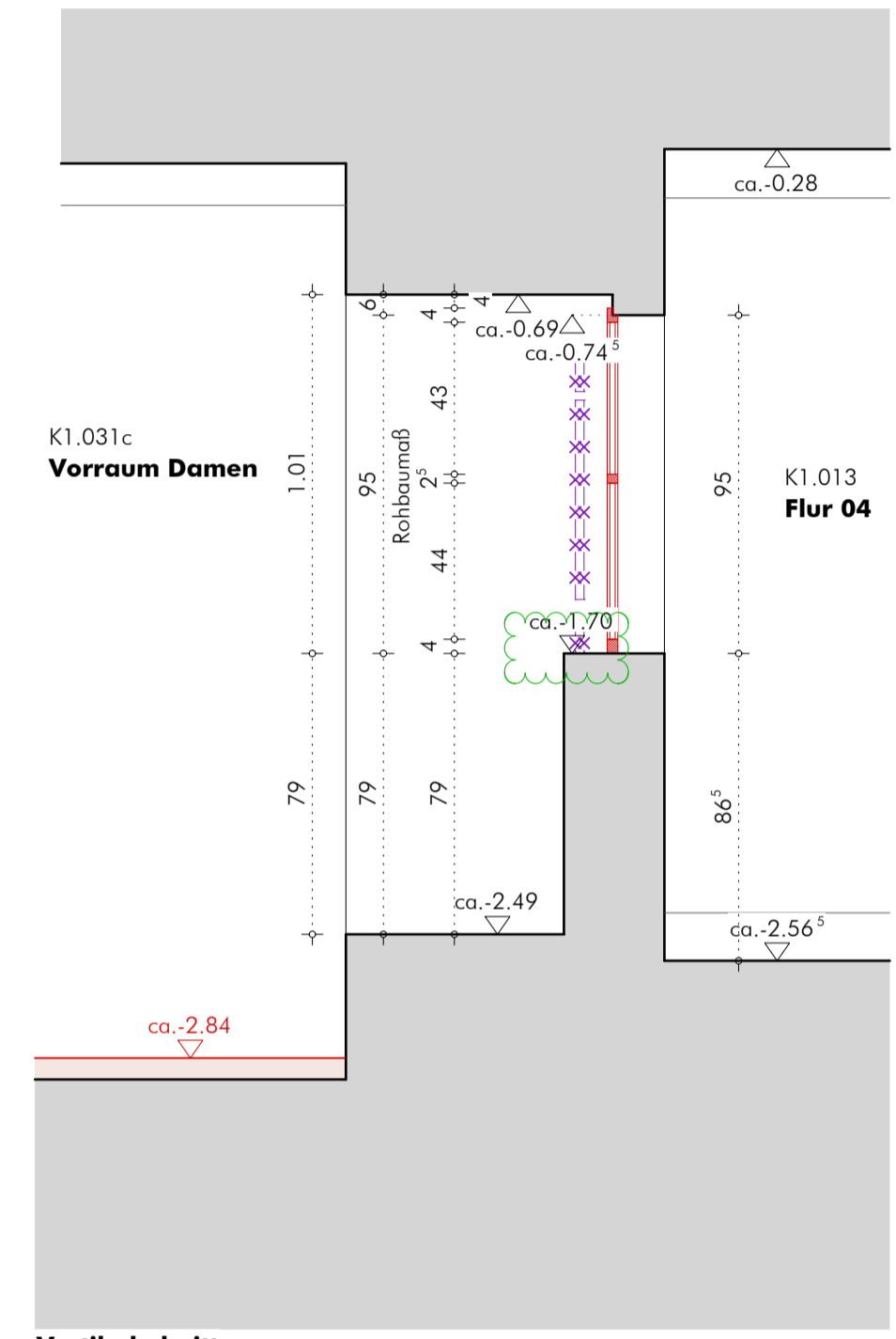

Vertikalschnitt

STAHLRAHMENFENSTER 1-FLÜGLIG

BESTANDSFENSTER MIT SATINIERTEM GLAS, DURCHLAUFENDE SPROSSEN, EIN FEHLENDES FENSTERGLAS

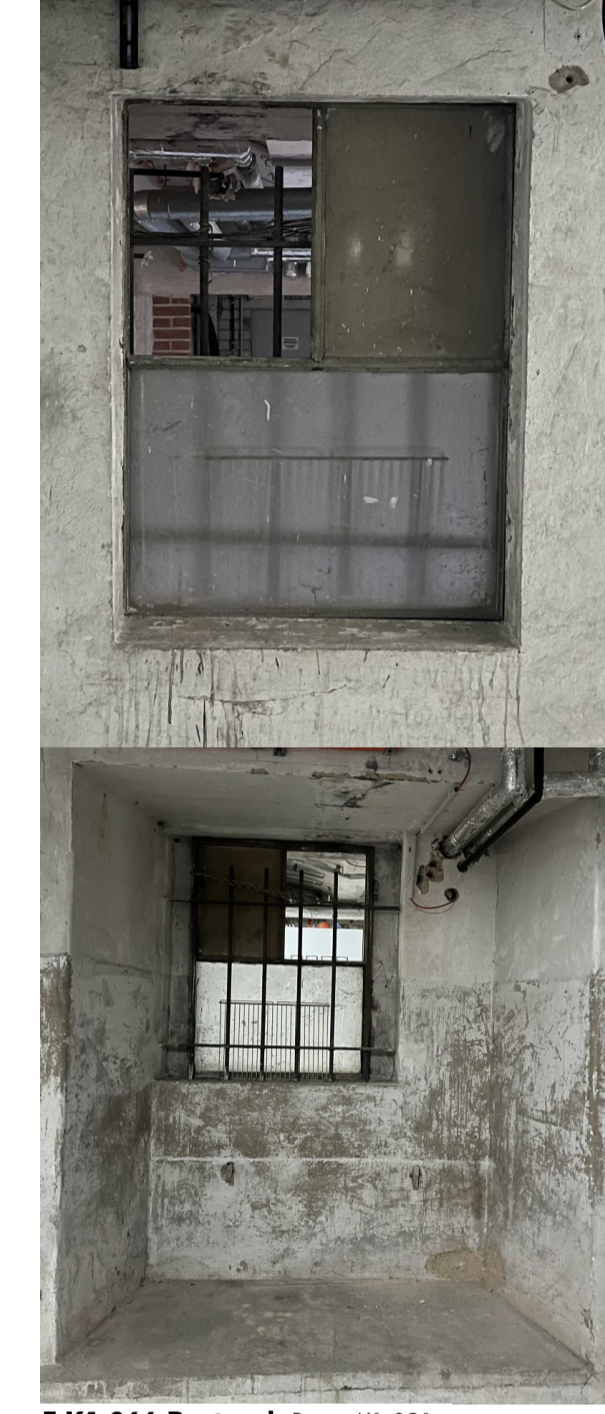

F K1.066 Bestand, Raum K1.031c Holzrahmenfenster

ALLE MAßE SIND VOM AUFTRAGNEHMER VOR AUSFÜHRUNG VERANTWORTLICH ZU PRÜFEN

ZU DIESEM PLAN GEHÖREN:

SCHAL- UND BEWEHRUNGSPLÄNE  
POSITIONSPLÄNE UND KONSTRUKTIONSDetails  
AUSFÜHRUNGSPLÄNE HAUSTECHNIK (H,I,S,E)

Maßstimmigkeiten sind sofort mit der Bauleitung zu klären. Für Maßfehler haftet allein der Auftragnehmer. Bei der Bauausführung sind die Planungen der Fachgenieure und Sonderfachleute unbedingt zu beachten. Die Detailplanungen sind unbedingt zu beachten. Bedenken hinsichtlich der Konstruktion, Fertigungstechnik und Bauphysik sind den Architekten/Toren und der Bauleitung rechtzeitig mitzuteilen. Alle Höhen, insbesondere Öffnungshöhen von Türen und Brüstungshöhen sind, wenn nicht ausdrücklich anders angegeben, Rohbaumaße bezogen auf die Oberkante Fertigfußboden.

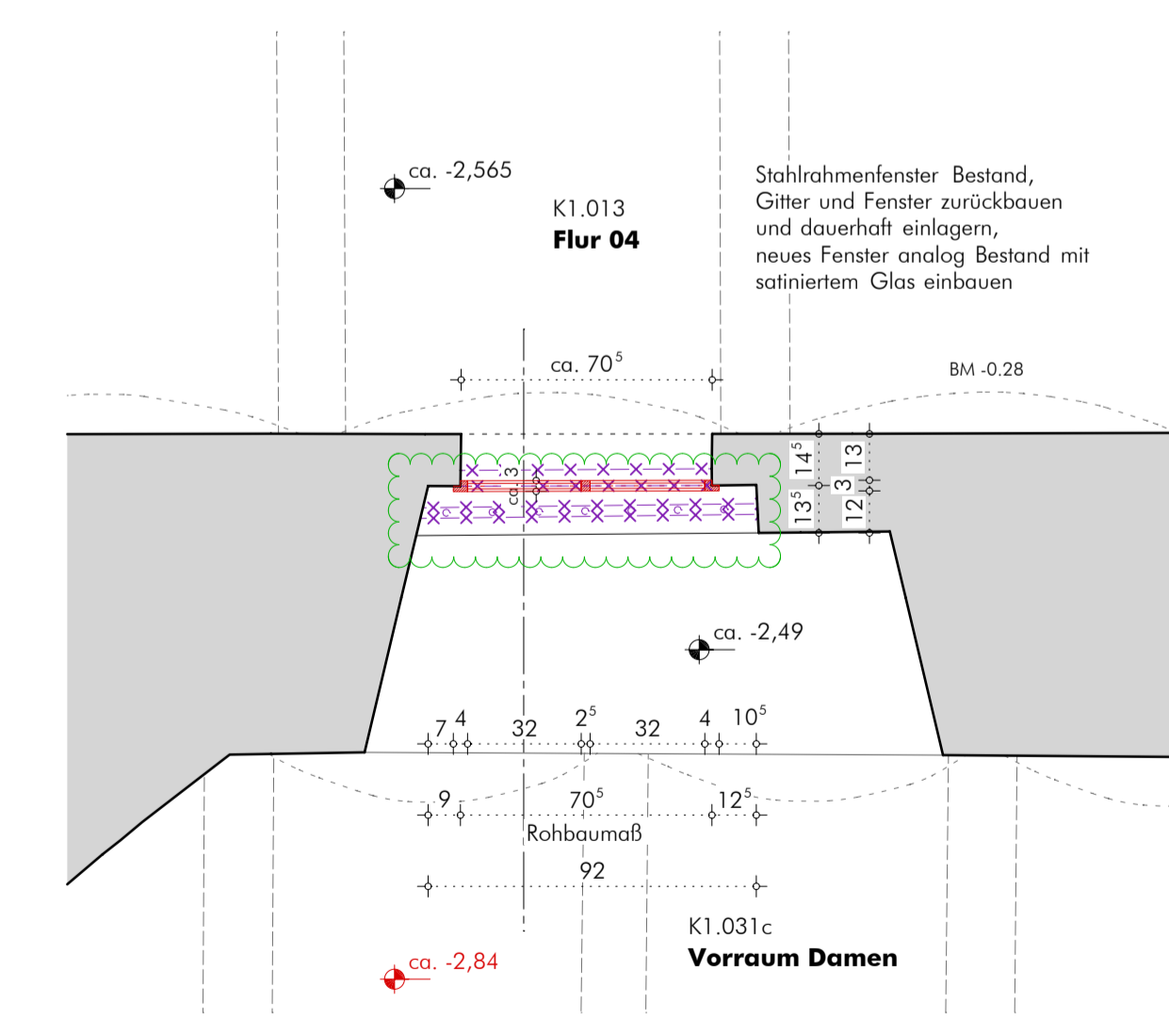
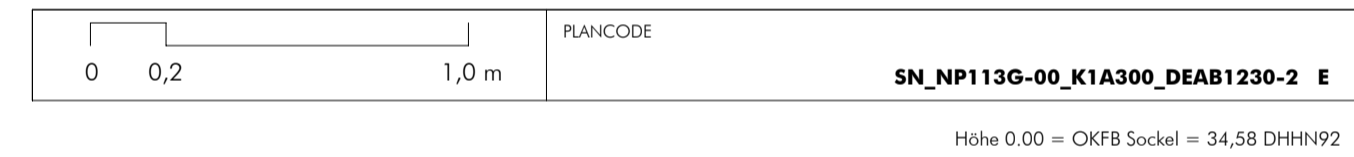

Horizontalschnitt

NACHBAU STAHLRAHMENFENSTER MIT SATINIERTEM GLAS, FESTVERGLAST, F K1.066

**Maßnahme:**  
Gitter und Fenster zurückbauen, Fehlstellen an Wand, Sturz und Brüstung aufarbeiten, Stahlrahmenfenster als denkmalgerechter Nachbau. Das Bestandsfenster wird ausgebaut und dauerhaft eingelagert.  
In die drei Öffnungen des Rahmens wird satiniertes Glas eingesetzt.

**Position:**  
Vorraum Damen, SG, K1.031c  
Rohbaumaße:  
ca. 0,705 x 0,95m

**Regeldetail für:**  
Fensternummer dargestellt:  
F K1.066

**Zarge / Rahmen:**  
Stahlrahmen analog Bestand, gefalzt, auf Brüstung an Bestand angebracht, Oberfläche und Farbe: Rostschutz-Grundierung vorsehen, Ölhaltiger Anstrich mit Pigment, RAL analog Türzarge T.K.031c.2 u. gem. Bemusterung / Ang. Architekt

**Glas:**  
Festverglasung satiniertes Glas Float, 10mm, Fa.Glasmarte o.glw., durchlaufende Stahlsprossen waagrecht und senkrecht ca.25mm, vertikaler Mittelsteg im unteren Feld ergänzen (dieses ist derzeit im Bestand nicht mehr, war aber im ursprünglichen Fenster vorhanden)

**Dichtung:**  
-

**Bänder:**  
-

**ergänzende Anforderungen:**  
Stahlrahmenfenster analog Bestand ausführen

**Brandschutz:**  
-

- Hinweis zum Bauablauf:**
- 1.) Bestehendes Gitter und Fenster ausbauen, Rückstände ausbessern
  - 2.) Öffnung aufmessen, Maße können von der Detailplanung variieren, Rücksprache mit VLGW/ARA
  - 3.) Fenster gemäß Aufmaß vor Ort einbauen

Fensterdetails (Maße, Lage, Aufschliebrichtung, Anforderungen) gelten nur im Zusammenhang mit den aktuellen freigegebenen Grundrissen.

ALLE MAßE SIND VOR ORT ZU NEHMEN UND ZU PRÜFEN! BESONDERE MAßHALTIGKEIT NOTWENDIG.

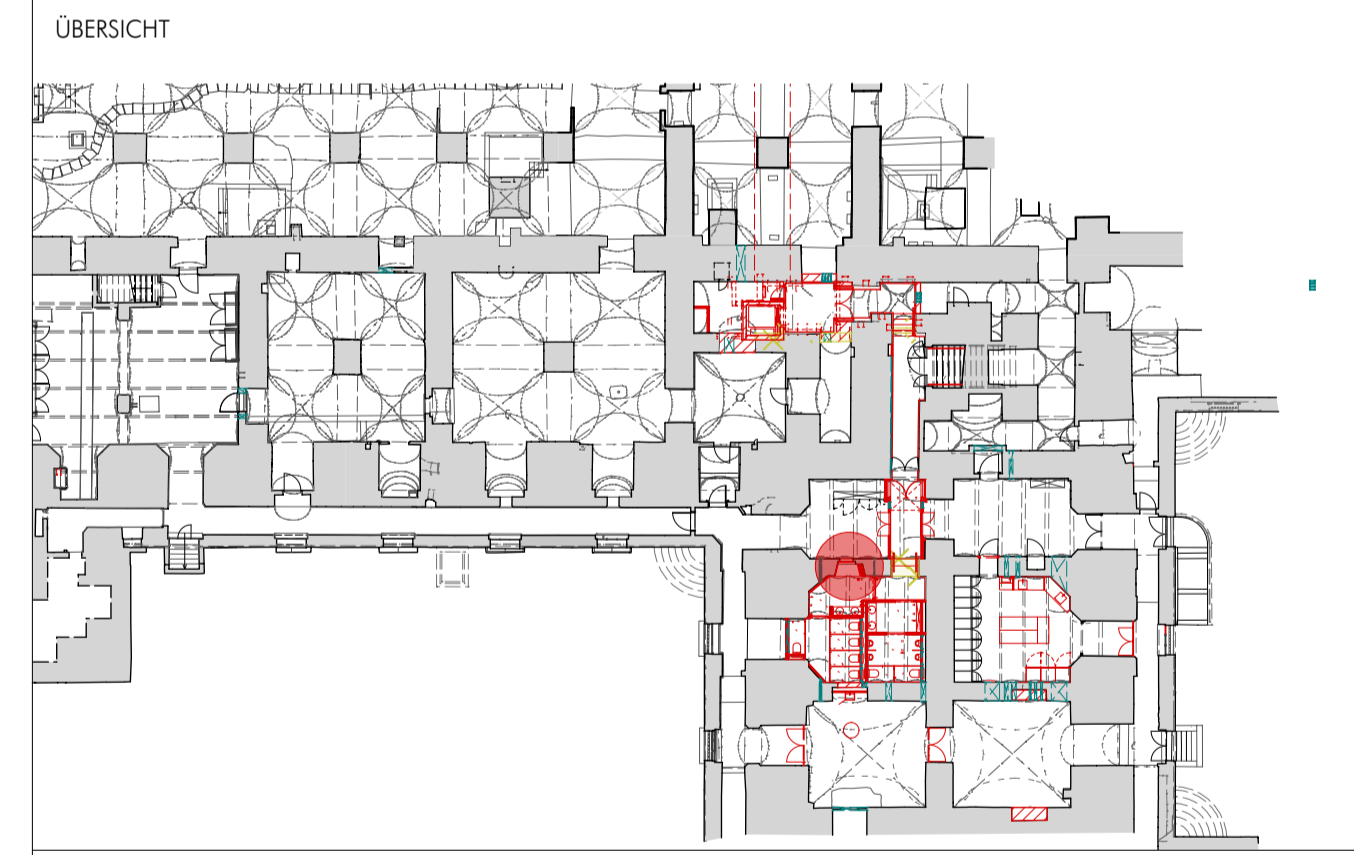

Neues Palais in Park Sanssouci - Neugestaltung Empfangsbereich  
AUSFÜHRUNGSPLANUNG

|   |                      |                    |                         |
|---|----------------------|--------------------|-------------------------|
| <b>BAUHERR</b><br>Stiftung Preußische Schlösser und Gärten Berlin-Brandenburg<br>Postfach 601462<br>14141 Potsdam<br>TEL 0331 / 96 94 0<br>E-MAIL neuespalais@spsg.de |                      |                    |                         |
| <b>ARCHITEKT</b>  |                      | <b>HAUSTECHNIK</b> |                         |
| <b>TRAGWERKPLANUNG</b>  |                      | <b>BRANDSCHUTZ</b> |                         |
| <b>PLANNERSTELLER / ARCHITEKT</b>   | <b>PROJEKTLIEFER</b> | <b>KUSTOS</b>      | <b>ABTEILUNGSLEITER</b> |
| <b>FACHINGENIEUR</b>  | <b>FACHINGENIEUR</b> | <b>ABTEILUNG</b>   | <b>ABTEILUNG</b>        |
| <b>PLANNHALT</b><br>Nachbau Holzrahmenfenster F K1.066, SG, Vorraum Damen   |                      |                    |                         |
| <b>FACHBEREICH</b>  | <b>MASSTAB</b>       | <b>BLATTGRÖSSE</b> | <b>GEZ. DATUM INDEX</b> |
| <b>ARCHITEKT</b>  | 1:20                 | 594/841            | 10.03.2026 E            |