

DATUM		GEZ	GEPR.
14.03.2025	V	Entwurf	
20.11.2025	A	Anpassung Handlaufplan	
11.03.2026	B	Vorbau entwerfen	

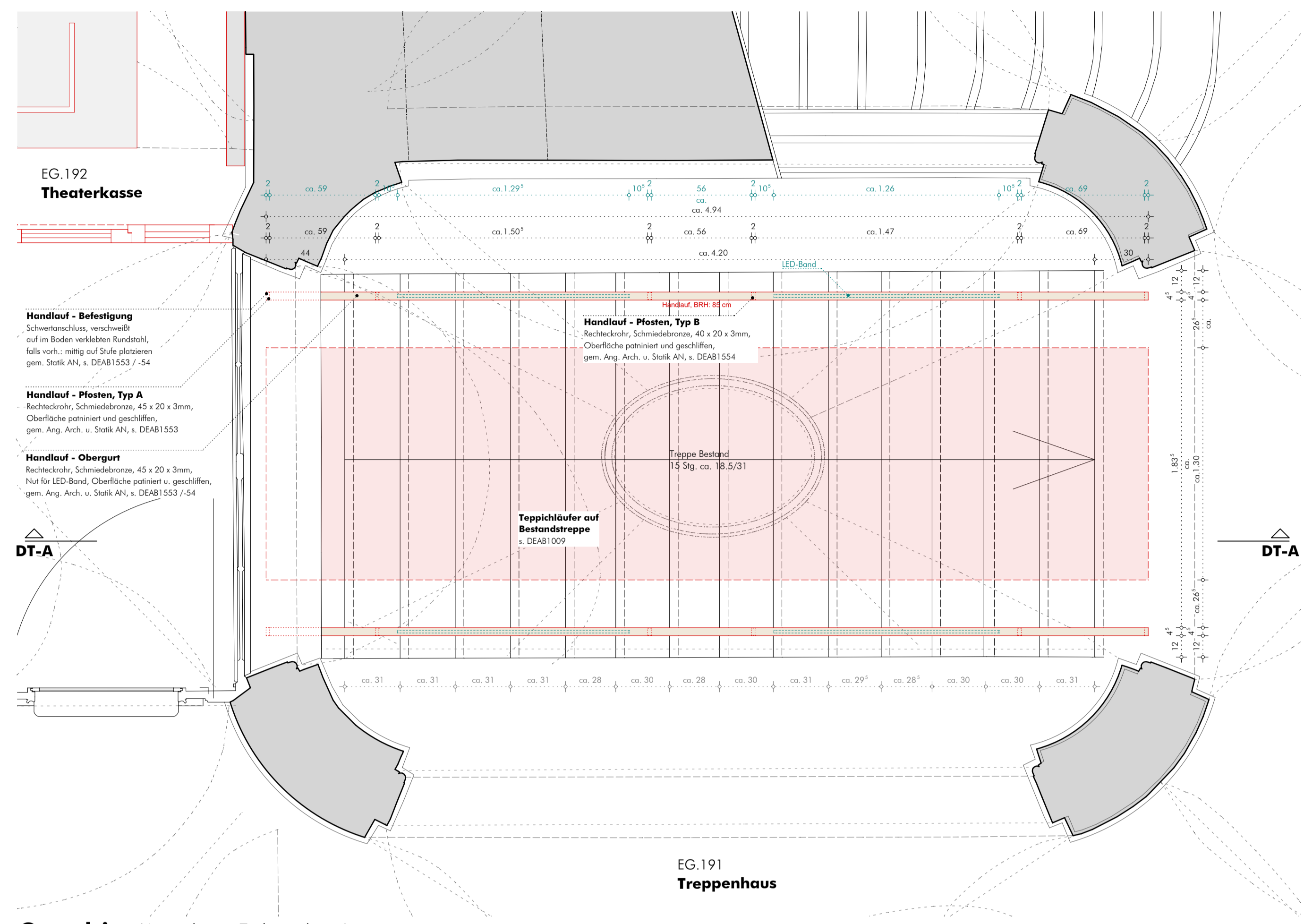

Grundriss (Ausschnitt Erdgeschoss)

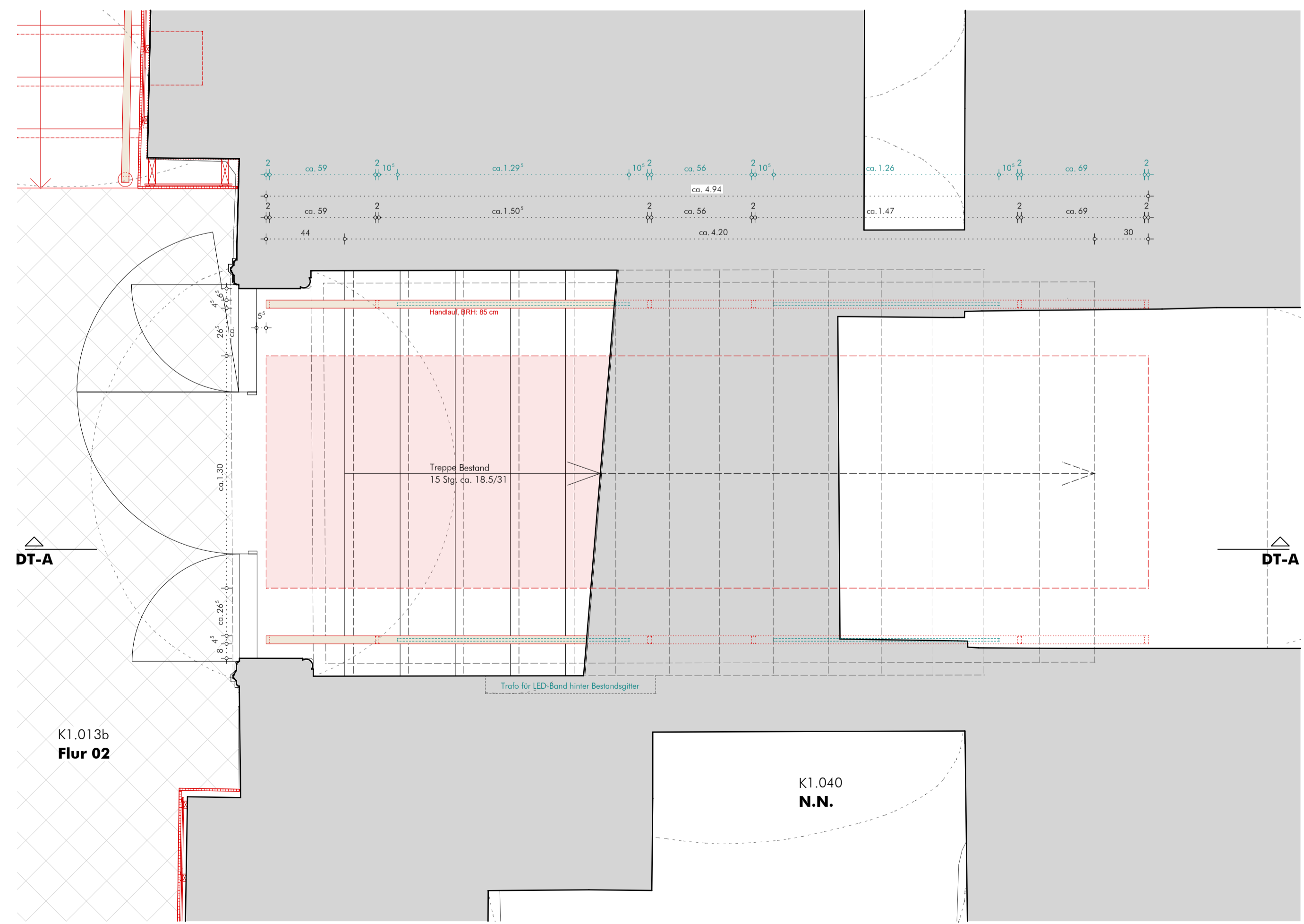

Grundriss (Ausschnitt Sockelgeschoss)

Handlauf EG.191, Theatertreppenhaus DEAB1505

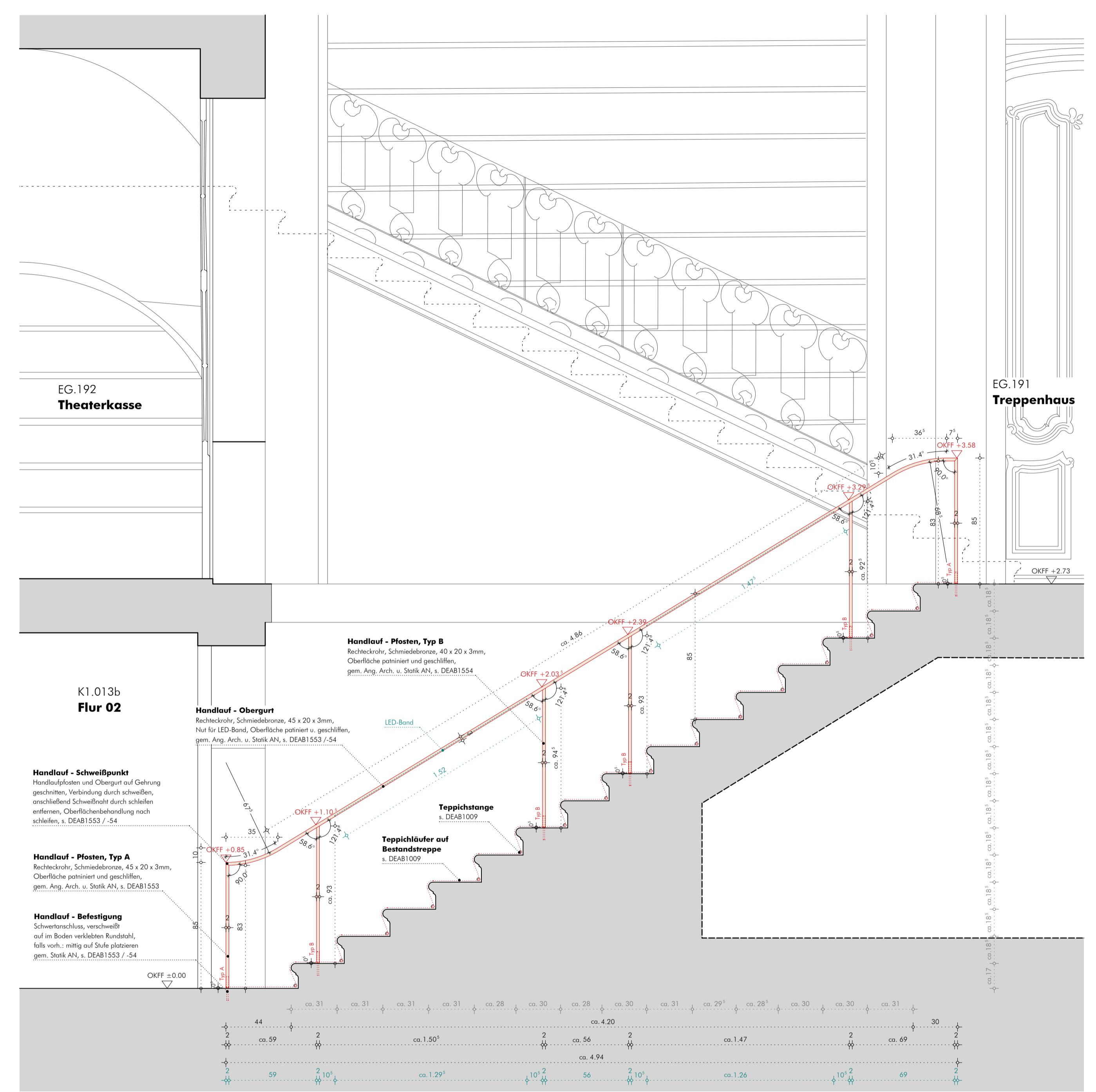

Vertikalschnitt A (Schnitt angenommen, nicht in Aufmaß enthalten)

**ALLE MAßE SIND VOM AUFTRAGNEHMER VOR AUSFÜHRUNG VERANTWORTLICH ZU PRÜFEN**

ZU DIESEM PLAN GEHÖREN:

SCHAL- UND BEWEHRUNGSPLÄNE vom 18.03.24;  
POSITIONSPLÄNE UND KONSTRUKTIONSDETAILES vom 18.03.23  
AUSFÜHRUNGSPLÄNE HAUSTECHNIK (H,L,S,E) vom 07.03.24

INGENIEURBÜRO DR. KRÄMER GMBH - IBK  
I PROCONSULT GMBH

Maßstabmängeln sind sofort mit der Bauleitung zu klären. Für Mängelhaftung haften allein der Auftragnehmer. Bei der Bauausführung sind die Pläne der Fachingenieure und Sonderfachleute unbedingt zu beachten. Die Detailspläne sind unbedingt zu beachten. Bedenken hinsichtlich der Konstruktion, Fertigungstechnik und Bauphysik sind den Architekten/innen und der Bauleitung rechtzeitig mitzuteilen. Alle Höhen, insbesondere Öffnungshöhen von Türen und Brüstungshöhen sind, wenn nicht ausdrücklich anders angegeben, Rohbaum Maße bezogen auf die Oberkante Fertigfußboden.

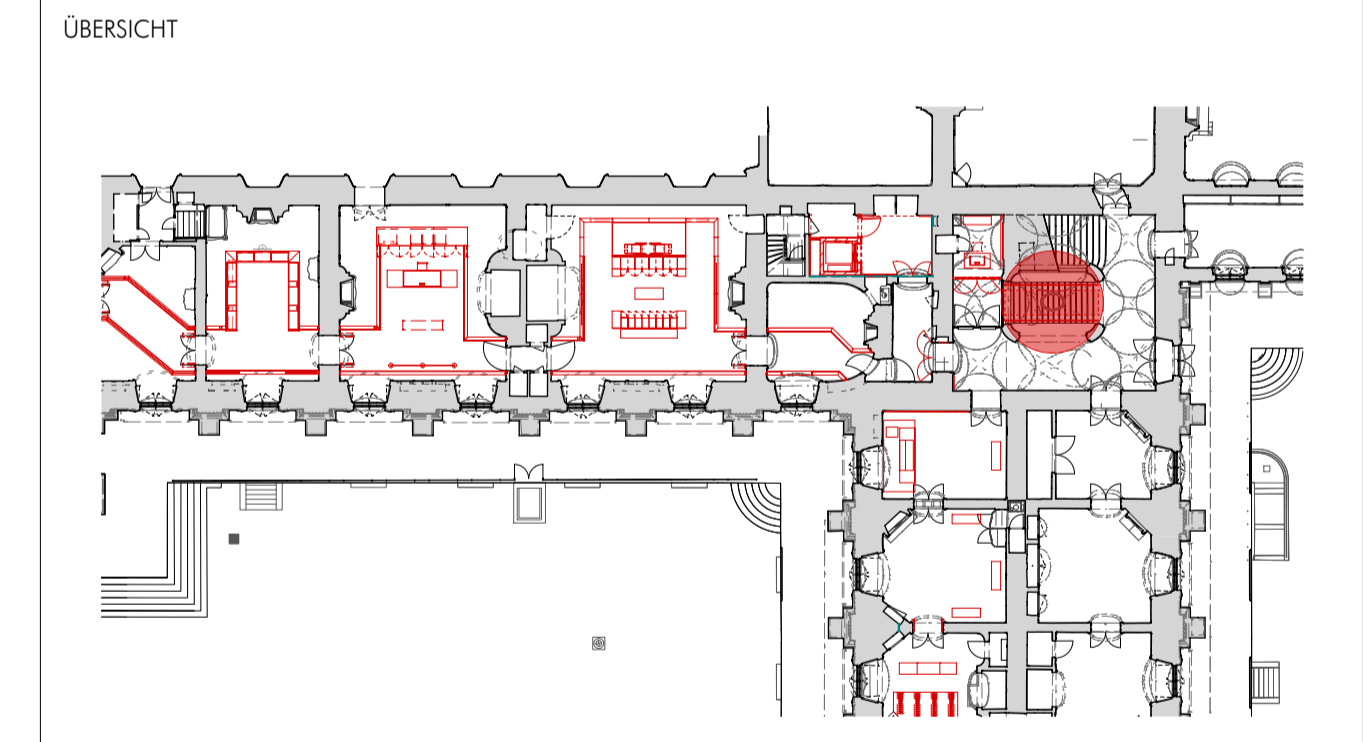
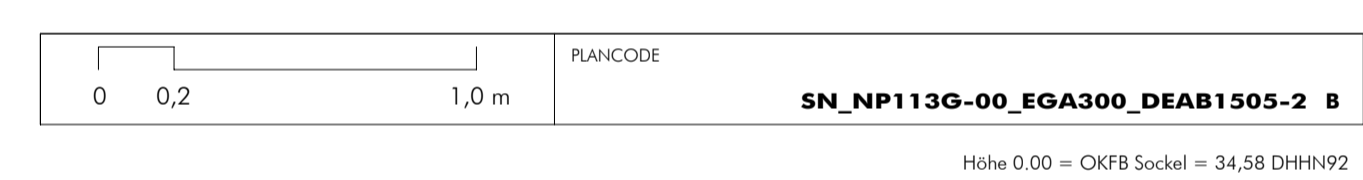

Neues Palais in Park Sanssouci - Neugestaltung Empfangsbereich AUSFÜHRUNGSPLANUNG

<b>BAUHERR</b> Stiftung Preussische Schlösser und Gärten Berlin-Brandenburg Postfach 601462 14141 Potsdam TEL. 0331 / 56 94 10 E-MAIL: neuepalais@ppag.de		<b>HAUSTECHNIK</b> I PROCONSULT GmbH Schönstraße 70 01069 Dresden TEL. 0351 / 446 51 0 E-MAIL: info@iproconsult.com	
<b>ARCHITEKT</b> WANDERLICH GÖTZE WACH GMBH ARCHITECTEN UND STADTPLÄNER KASERSTRASSE 59 60525 FRANKFURT AM MAIN TEL. 069/9074807-0   FAX. 069/9074807-1 E-MAIL: frankfurt@wlg.de		<b>BRANDSCHUTZ</b> Hagen Ingenieurgesellschaft für Brandschutz Lange Laube 19 30159 Hannover TEL. 0511 / 449 89 69 0 E-MAIL: office@hagen-ingenieure.de	
<b>TRAGWERKSPLANUNG</b> Ingenieurbüro Dr. Krämer GmbH - IBK Bismarckstr. 13 30159 Hannover TEL. 0511 / 449 89 69 0 E-MAIL: info@statik-ibk.de		<b>BRANDSCHUTZ</b> Hagen Ingenieurgesellschaft für Brandschutz Lange Laube 19 30159 Hannover TEL. 0511 / 449 89 69 0 E-MAIL: office@hagen-ingenieure.de	
PLANERSTELLER / ARCHITEKT	PROJEKTLIEFER	KUSTOS	ABTEILUNGSLEITER
FACHINGENIEUR	FACHINGENIEUR	ABTEILUNG	ABTEILUNG
<b>PLANNHALT</b> CDL - EG.191, Handlauf Theatertreppenhaus			
FACHBEREICH	MASSTAB	BLATTGRÖSSE	GEZ. DATUM INDEX
ARCHITEKT	1:20	594/1000	LW 11.03.2026 B

**HANDLAUF EG.191**

**Konstruktion:**  
Rechteckrohr, Schmiedebrenne, auf Schweranschluß verschraubt, gem. Aufmaß u. Statik AN

**Planungsrichtlinien beachten:**  
gem. DIN 18045  
gem. DIN 18040-1  
gem. Arbeitsstättenrichtlinie

**Oberfläche:**  
Schmiedebrenne, poliert u. geschliffen, gem. Ang. Arch.