

Schnitt C-C

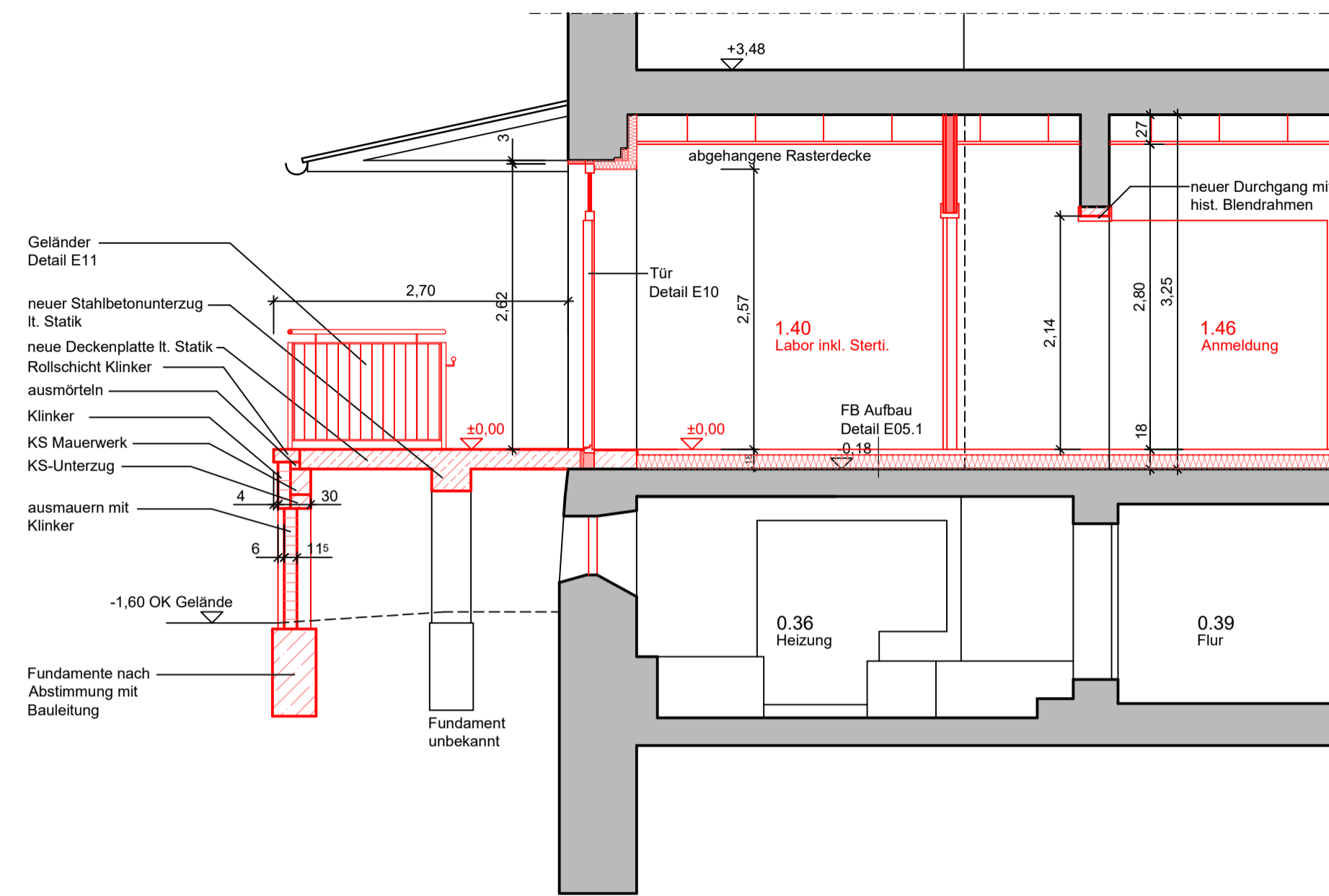

Schnitt B-B

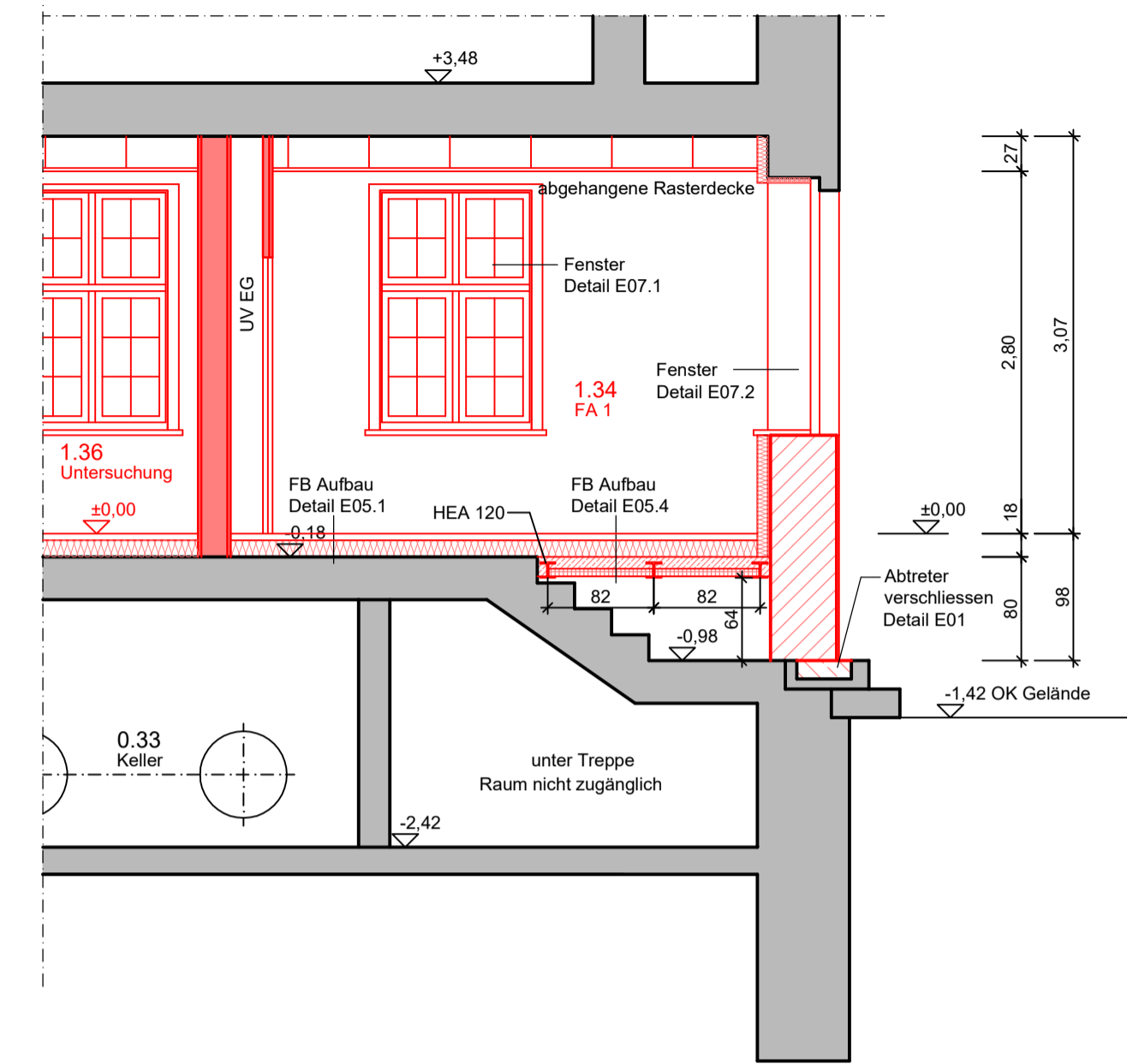

- Legende:**
- Wände Bestand
 - KS - Mauerwerk neu
 - Vorsatzschale mit Innenputz
 - Ständerwand
 - Abriss

Stand 18.08.2025

Alle Maße sind vor Ort zu prüfen!

Schnitt D-D

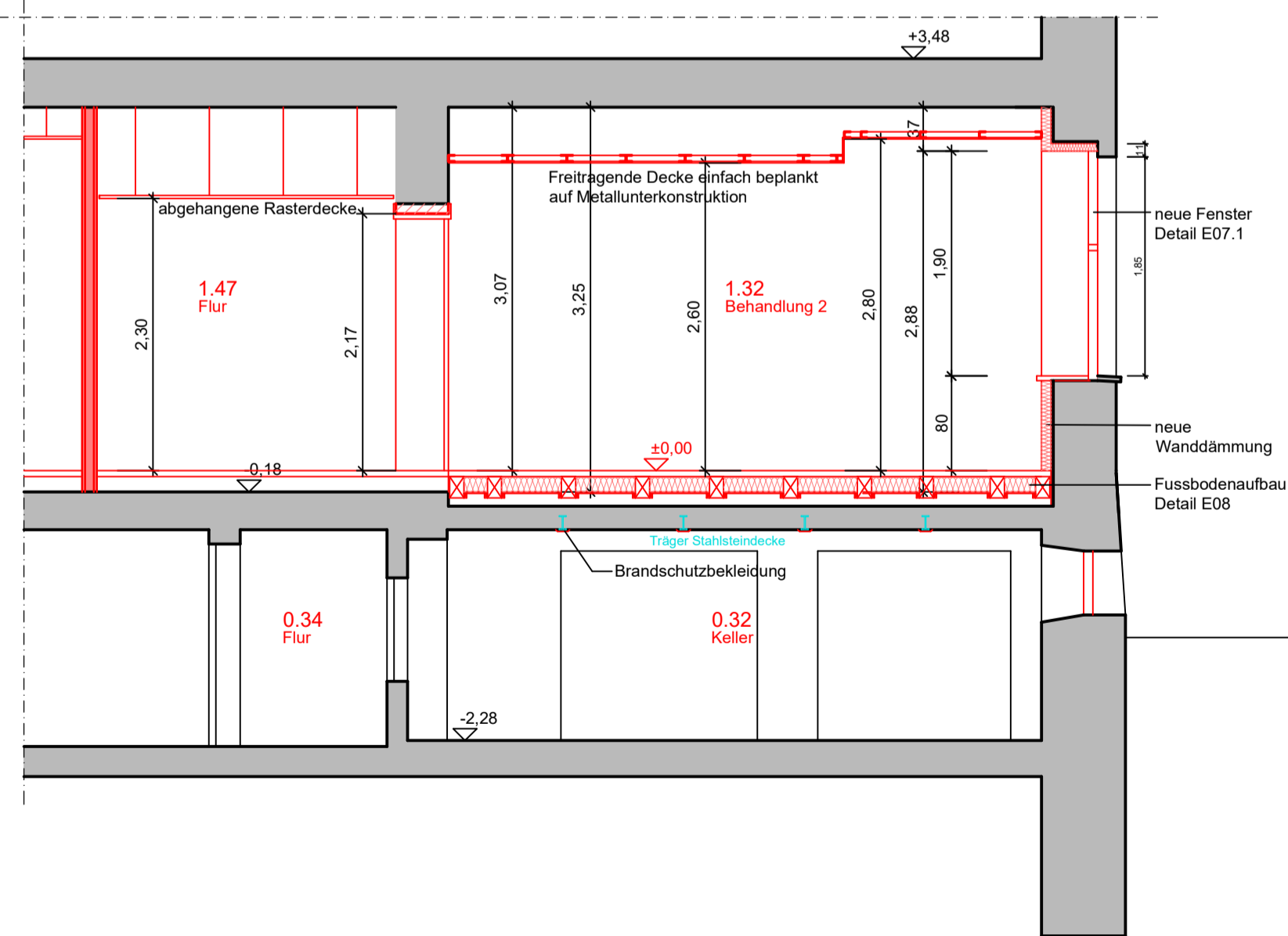

Schnitt A-A

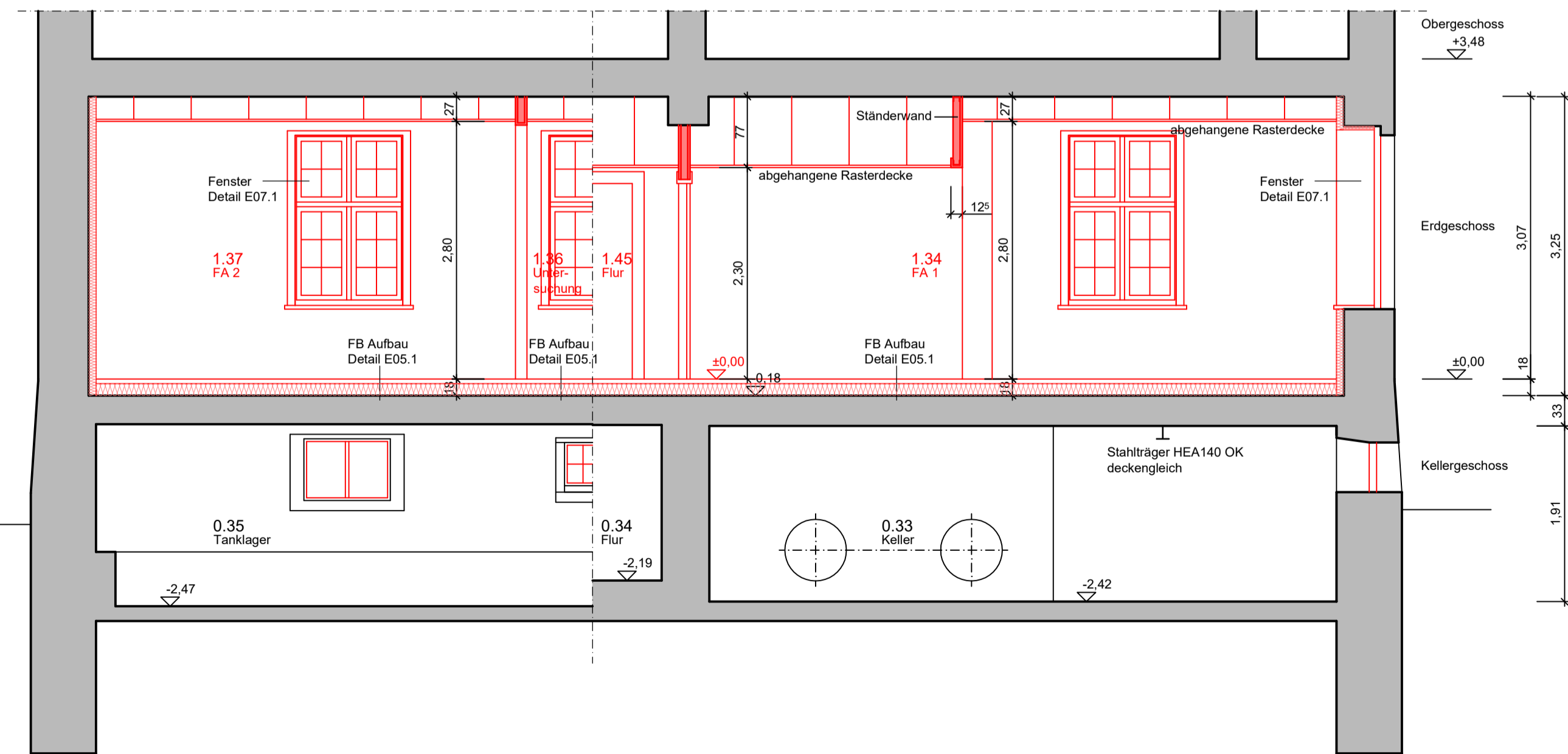

Ausführungsplanung ±0,00 = 58,28 DHHN

Index	Änderungsanlaß	Datum	Name
d			
c			
b			
a			
Bauvorhaben:		gez.:	S. Bukowski
Erweiterung des Medizinischen Versorgungszentrums (MVZ) durch Umbau des EG im "Alten Postgebäude" und Erweiterung der Stellplatzanlage um 6 PKW-Stellplätze		Datum	18.08.2025
		geplant:	Herrmann
		Datum	18.08.2025
Bauort:		gepr.:	Schälicke
Ernst-Thälmann-Platz 1		Datum	18.08.2025
15837 Baruth/Mark		Plan-Nr.	2024-SBM-040-A-S1
Gemarkung: Baruth/Mark		Maßstab	1:50
Flur: 6			
Flurstück: 58/3, 401, 402			
Zeichnung:			
SCHNITTE			
Bauherr:		Stadt Baruth/Mark	
Ernst-Thälmann-Platz 4 15837 Baruth/Mark e-mail: info@stadt-baruth-mark.de		Tel.: 033704 / 972-0	
		Fax: 033704 / 972-99	
Entwurfsverfasser:		IBS Ingenieurbüro für Bauwesen Dipl.-Ing. M. Schälicke	
Rudolf-Breitscheid-Str. 2 15837 Baruth/Mark e-mail: info@bg-aip-ibs.de			
		Datum	
		Datum	