

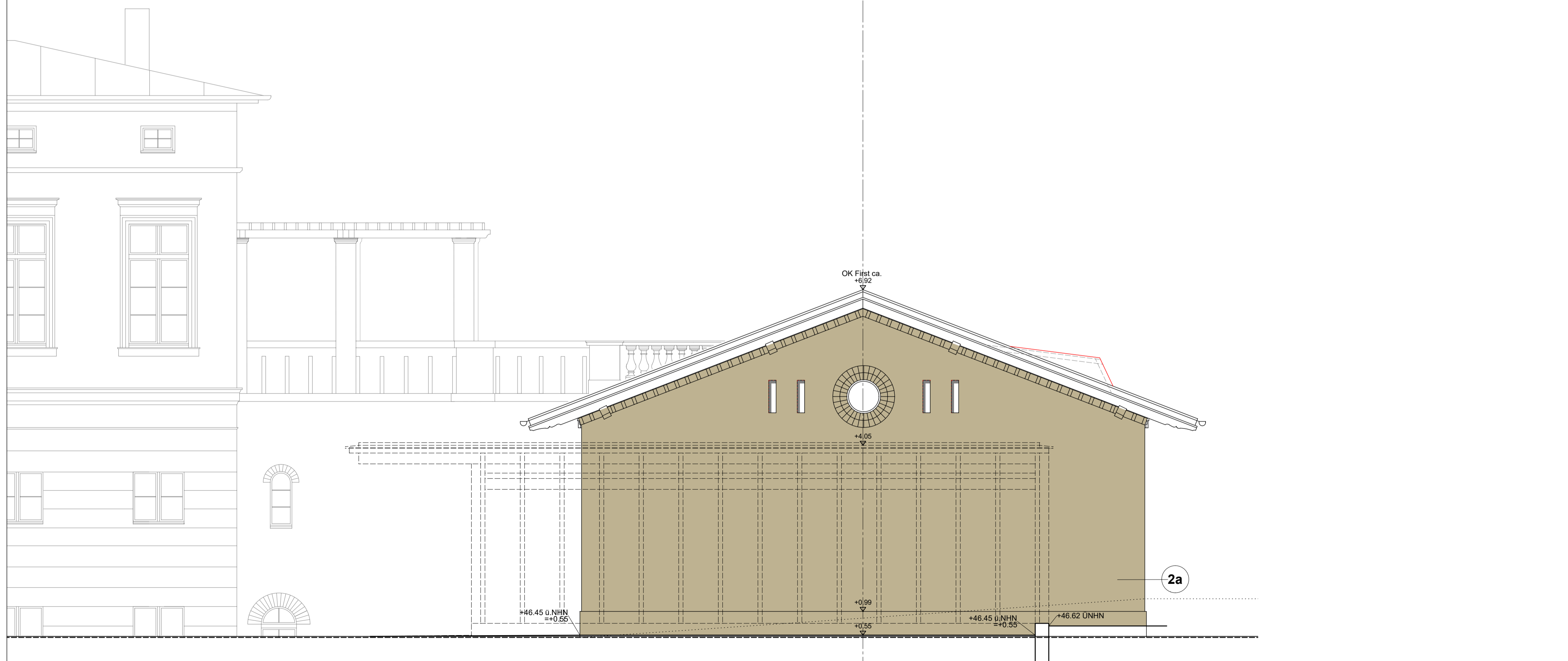

Neubau Bauwerk Nord, Ansicht Nord  
s. lfd. Plan-Nr. -.029



Remise, Ansicht Nord

Anschlussplan, Plan lfd. Nr. ANS 037

**Legende - Fassade**

Höhenbezug: +/- 0.00 = 45.90 ü.NHN (entspricht DHHN 2016)

Bauteilhöhen: alle Angaben beziehen sich auf OK FFB

- 1a Putzfassade glatt, Altputz - Sanierung und Ergänzung
- 1b Putzfassade, Neuputz als Rekonstruktion
- 2a Sichtmauerwerk, Klinker, gelbocker, geschlemmt
- 2b Sichtmauerwerk, Klinker, rötlich
- 3 Natursteinfassade, Zyklopen-MW, Sandstein
- 4 Naturstein, Granit
- wesentliche + sichtbare Fehlflächen im Altputz

X	00.00.2022	xxx	xxx
---	------------	-----	-----

Auftraggeber / Bauherr:



**Stiftung  
Preussische Schlösser und Gärten  
Berlin / Brandenburg**  
vertreten durch  
**Abt. VIII - Architektur**  
Postfach 601462 - 14414 Potsdam

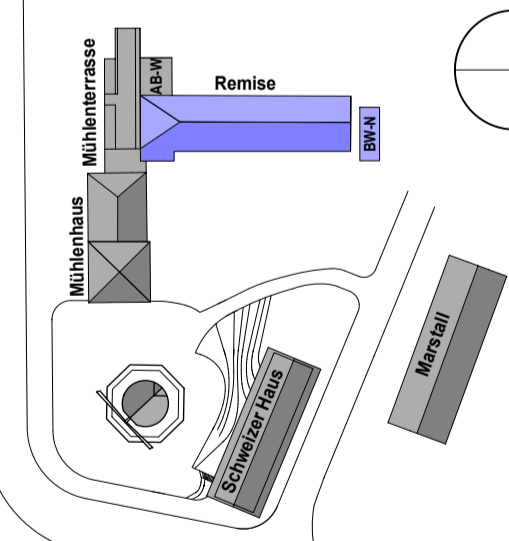

freigegeben: am: ...

Entwurfverfasser / Architekt: ...

Fachplanung: ...

Besuchszentrum Historische Mühle im Park Sanssouci  
Mühlenhauskomplex (Mühlenhaus, Mühltenterrasse, Remise)

Planbezeichnung		Leistungphase	
<b>Remise + BW-Nord Ansicht Nordfassade</b>		<b>LPH 5</b>	
Plancode	lfd. Plan-Nr.	Index	Maßstab
<b>SN_SI_540_G-00_ND_A300_ANS</b>	<b>036-2</b>	<b>V</b>	<b>1 : 50</b>
leitender Architekt	Fachplaner		
	<b>X</b>		
Unterschrift	Format	Datum	
	<b>DIN-A1</b>	<b>20.11.2023</b>	