

RATHAUS BAD LIEBENWERDA I OBERGESCHOSS.

IM OKTOBER 1966

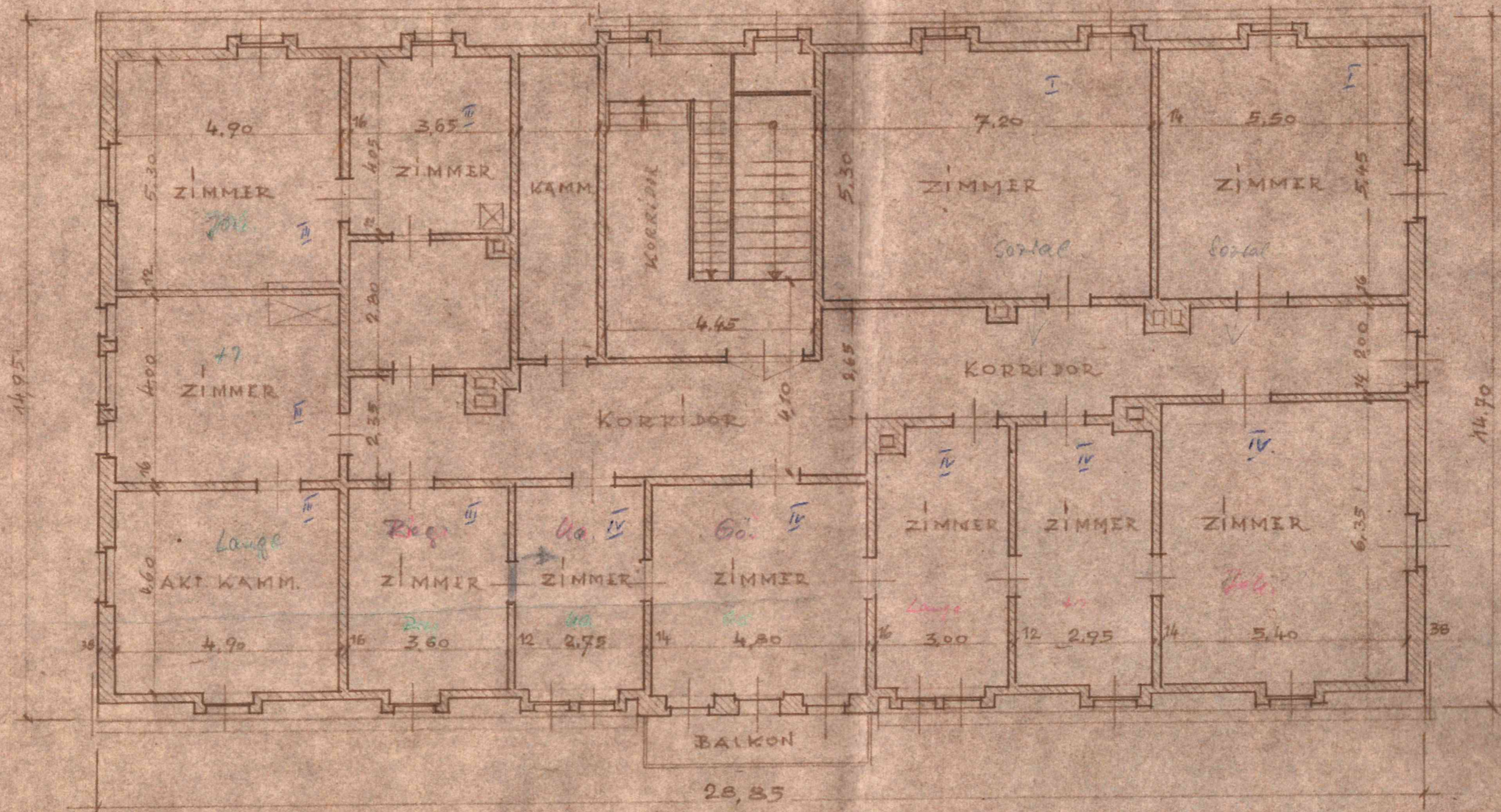

RATHAUS-BAD LIEBINWERDA / MANSARDGESCHOSS.

IM OKTOBER 1966

Blatt: 3.

ARCHITEKT
KARL JOST
LIEBENWERDA
FEBRUAR. 188

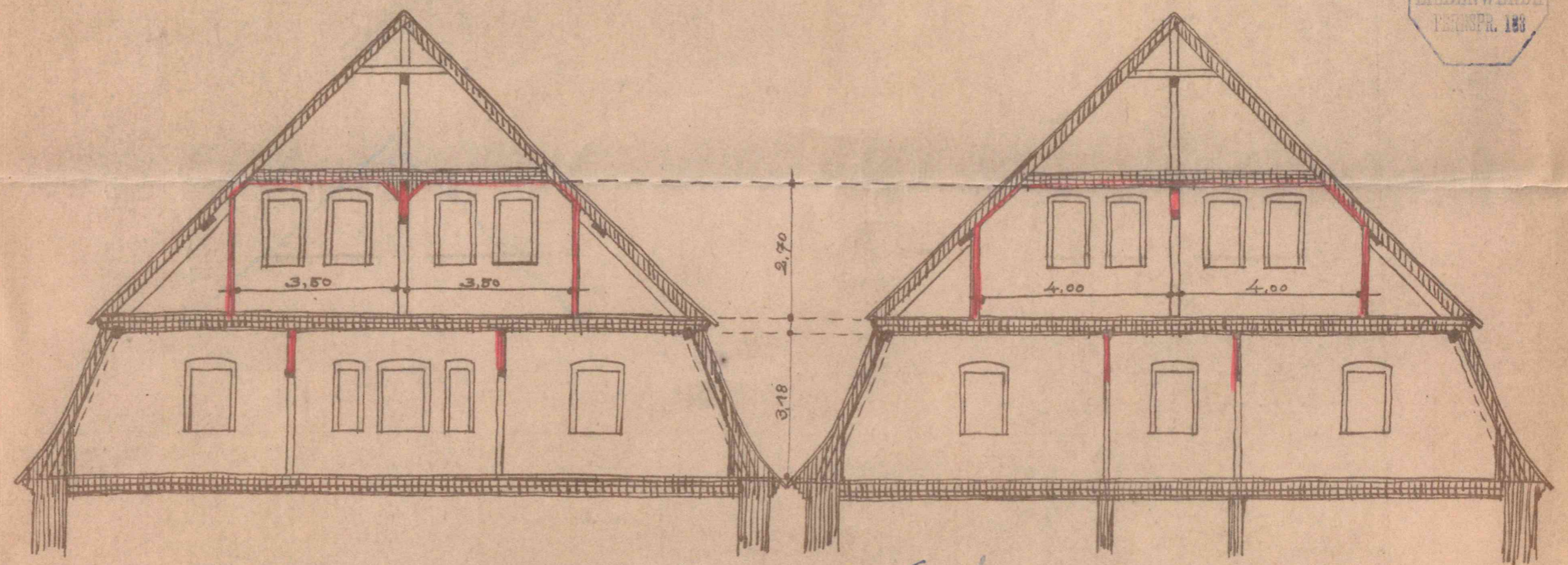

Querschnitt A-B

Karl Jost Querschnitt C-D



Räume des Finanzamts im II. Stock des Rathauses.

Mansardengeschloß

Blatt: 1.

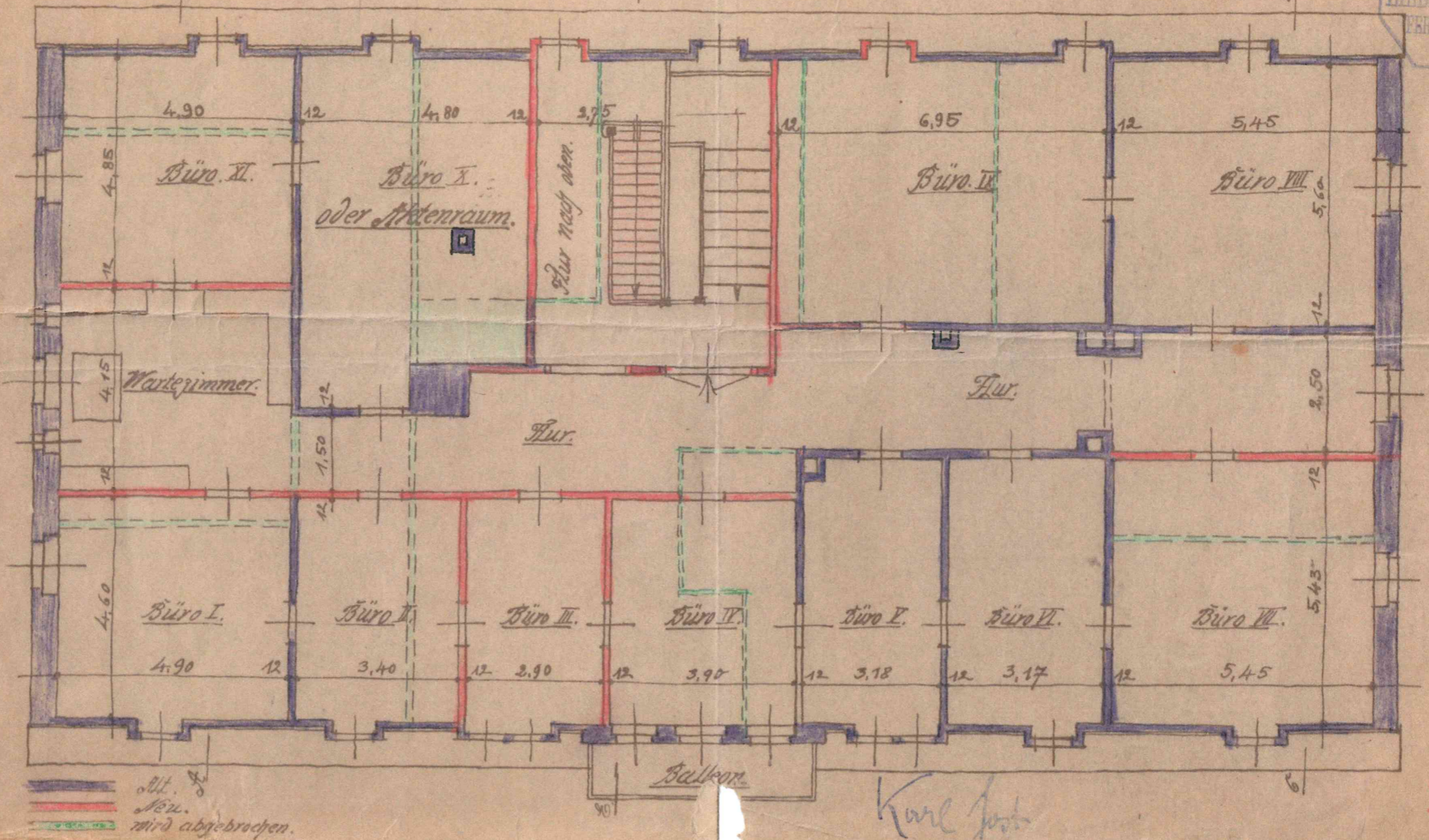

ARCHITECT
KARL JOST
LIEBENWERDA
PENS. 144

Blatt: 4.

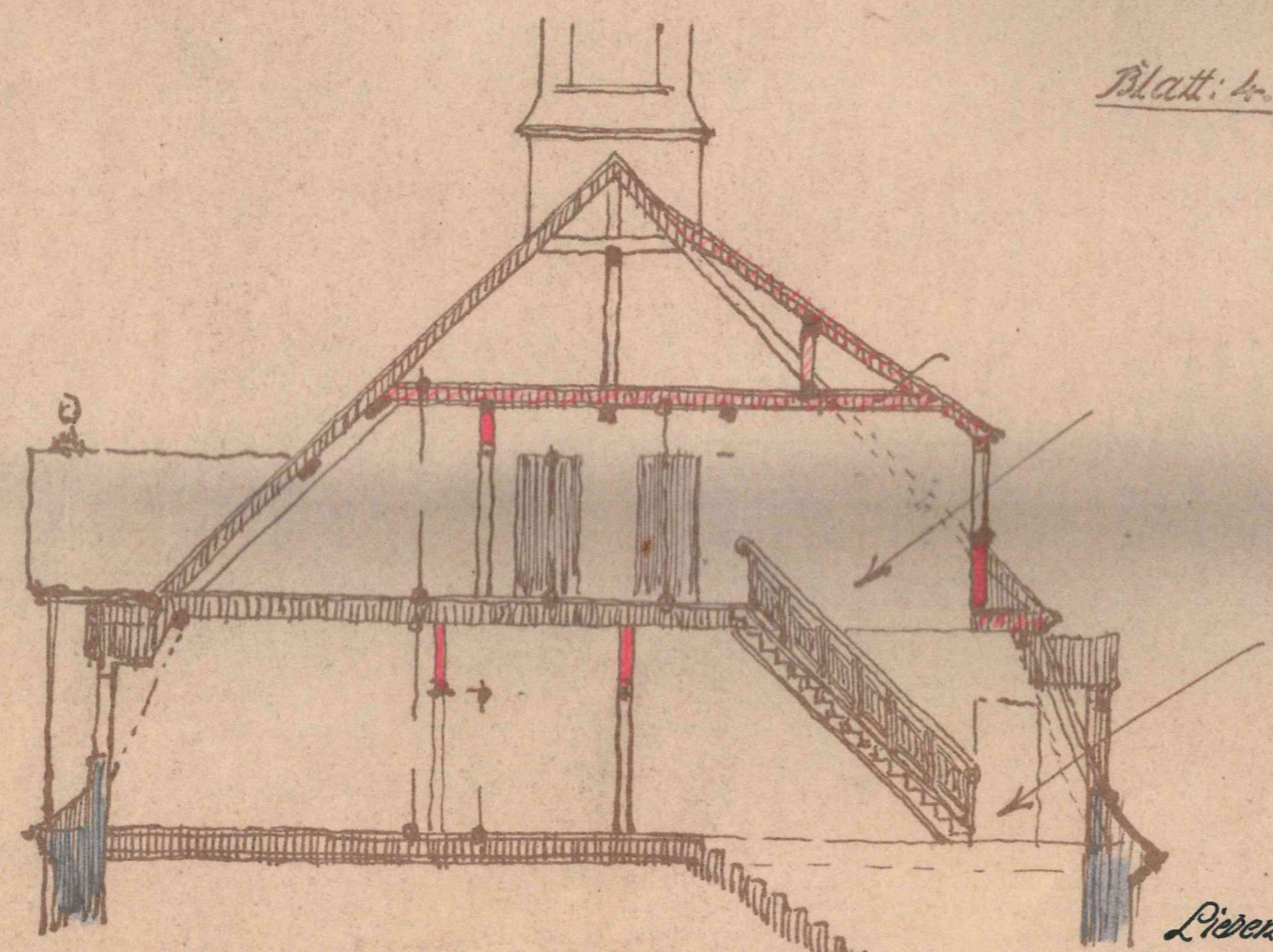

Querschnitt: E-F.

Der Bauherr:
Der Magistrat
Ritter

Liebenwerda, den. 10. I. 1921.

Der Ausführende:
Der Architekt:
Karl Jost

79

VERBODEN TOEGANG
LIEDERWERDA
PSYCH. 188

Blatt 5.

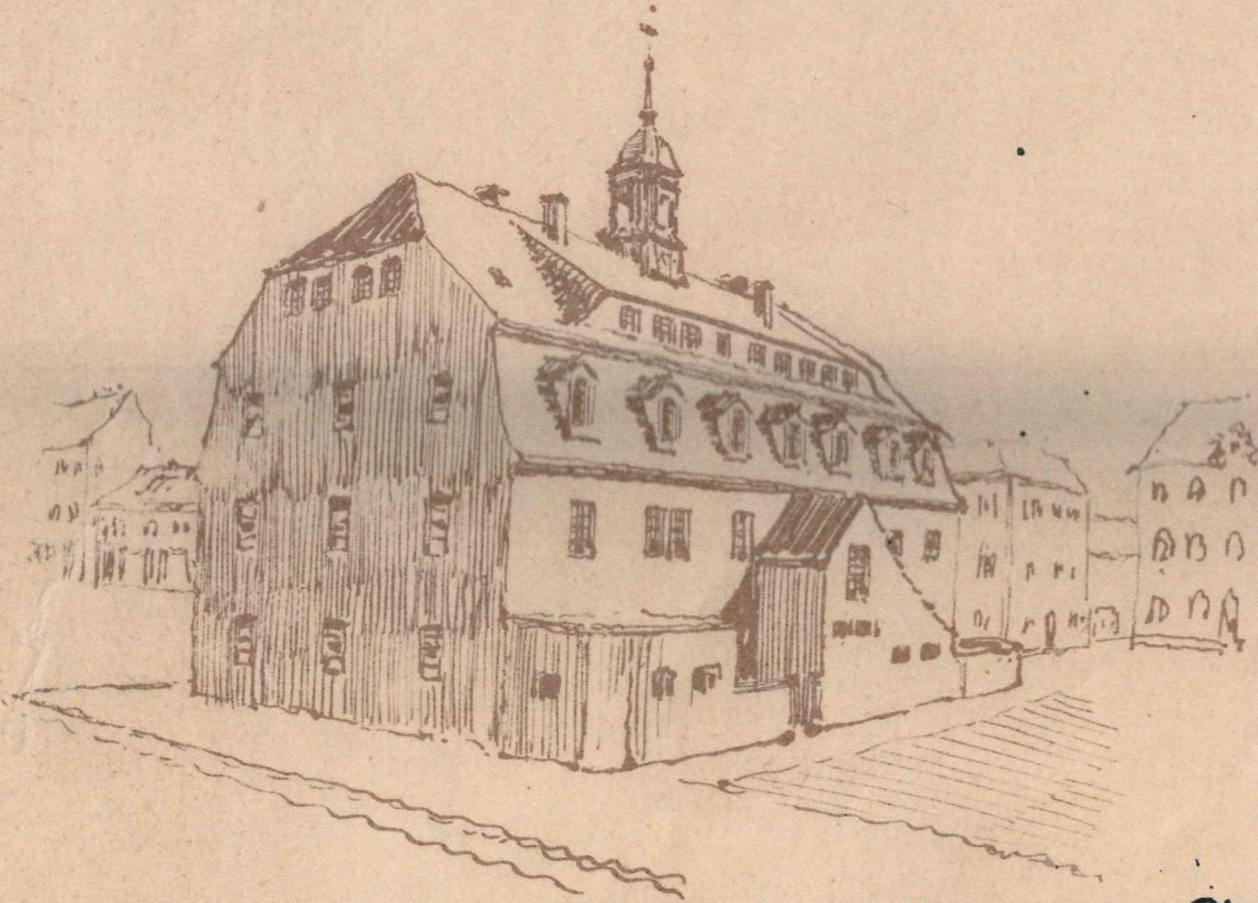

Liederwerda, den 10. I. 1920.

Ansicht nach der Rathausgasse (Westseite).
(Schreibers Fachhaus ist weggelassen).

Der Bauherr: Der Magistrat
Der Ausführende: Franz Josef
Der Architekt: Karl Post

