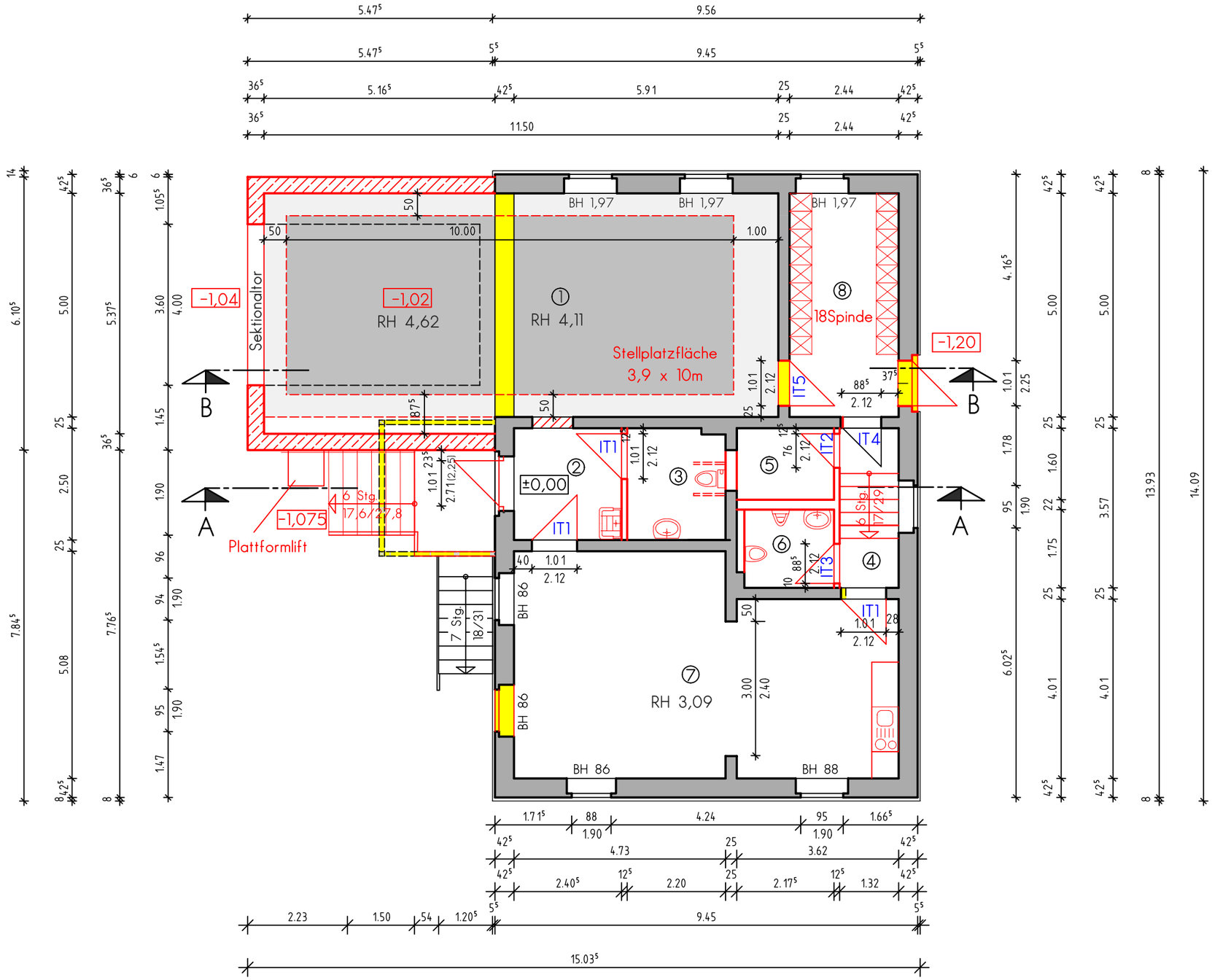


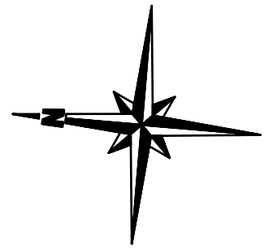


| Raum-Nr. | Benennung | F in m² | U in m |
|---|---|---|---|
| 1 | Fahrzeughalle | 59,44 | 33,75 |
| 2 | Flur | 6,08 | 9,86 |
| 3 | Behinderten - WC | 5,42 | 9,40 |
| 4 | Flur | 4,71 | 9,78 |
| 5 | Abstellraum | 3,52 | 7,60 |
| 6 | WC | 3,79 | 7,90 |
| 7 | Gemeinschaftsraum | 39,30 | 29,36 |
| 8 | Umkleide | 12,20 | 14,88 |

- vorhanden
- Abbruch
- Mauerwerk neu
- Trockenbau neu
- Fläche Fahrzeug
- Bewegungsfläche

INGENIEURBÜRO STÖRMER
LEIPZIGER STR. 3 · 14929 TREUENBRIETZEN
TELEFON: 03 37 48 / 21 32 61
E-MAIL: IB-STOERMER@GMX.DE

Datum: 16.02.26
Gezeichnet: R. Störmer
Bearbeitet: R. Störmer

Projekt: Sanierung Dorfgemeinschaftshaus und Anbau Feuerwehr-Fahrzeughalle
Dorfstr.29, 14929Treuenbrietzen,OT Lühsdorf

Projekt - Nr.: 23-002
Blatt - Nr.: 9.1
Index: B

Benennung: Grundriss Erdgeschoss, neu
Innentürbezeichnung

Blattgröße: 420 x 297
Maßstab: 1 : 100

Bauherr: Stadt Treuenbrietzen
Großstraße 105
14929 Treuenbrietzen

| Index | Änderung | Datum | Name |
|---|---|---|---|
| | | | |
| | | | |
| | | | |

H/B = 297 / 420 (0.12m²)

Allplan 2020