

Ansicht 1 (Ost)

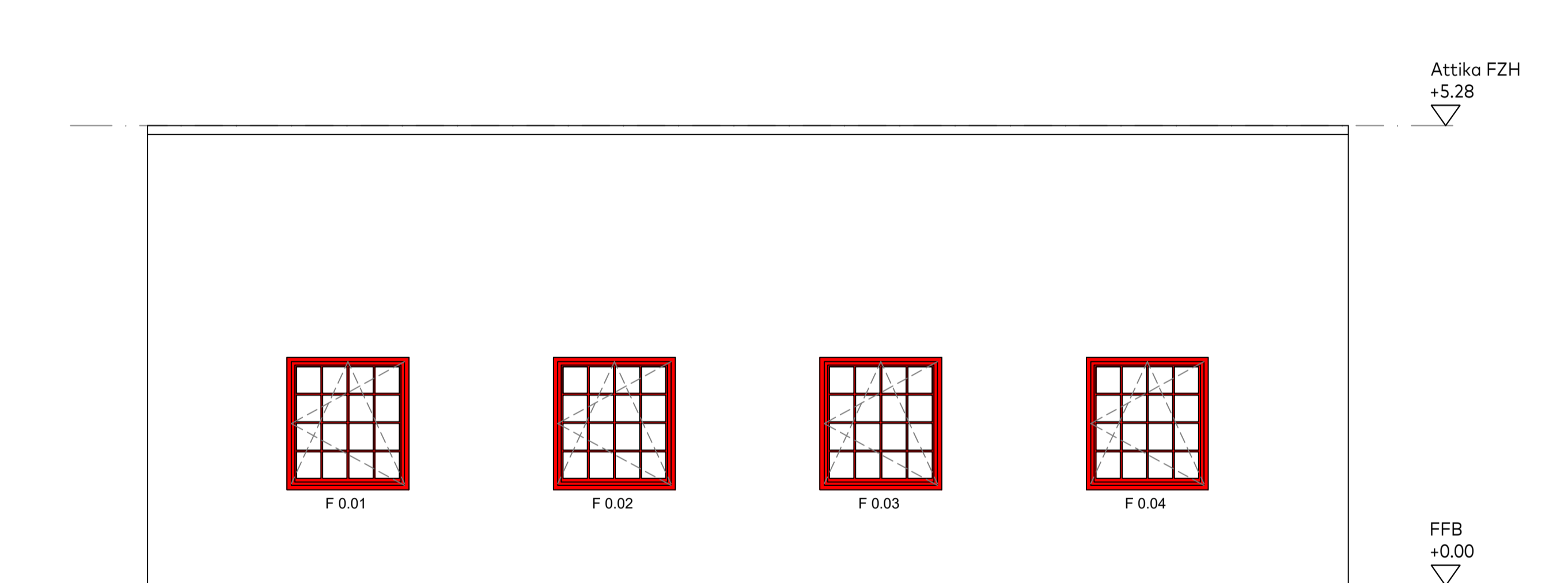

Ansicht 2 (Nord-Ost)

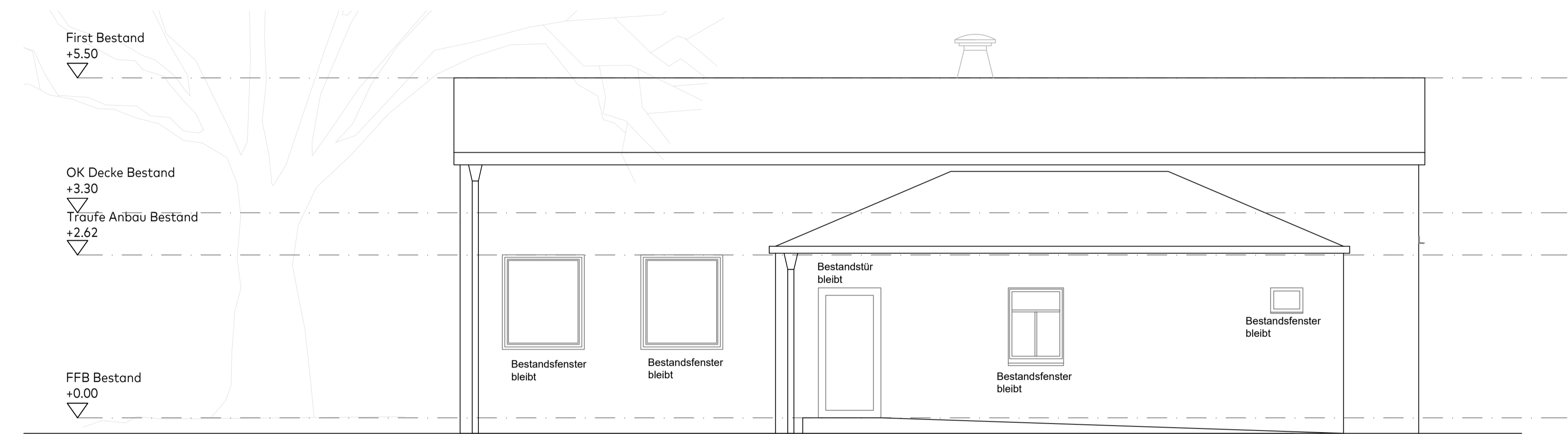

Ansicht 4 (Süd)

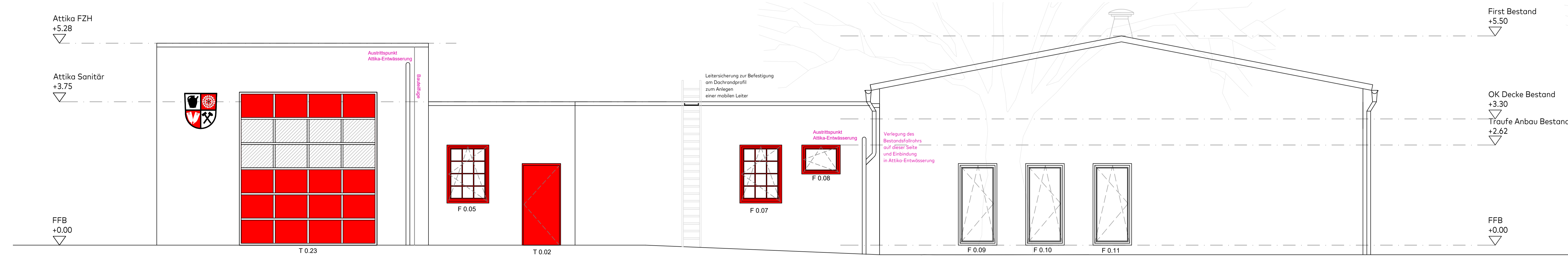

Ansicht 3 (West)

DATUM	ÄNDERUNG	INDEX	ANZAHL AUSLIEFERUNG AN			
			BAUHERR	STATIK	TGA	BAUFIRMEN
27.01.2025	Übersicherung angepasst, Baum eingetüft	A				x
03.03.2025	Fenster und Türen Bestand angepasst	B				x
03.04.2025	Fenster und Türen Bestand angepasst	C				x
09.04.2025	Überlichter entworfen	D				x
08.05.2025	Entwicklungsplan aktualisiert	E				x
22.07.2025	Entwicklungsplan aktualisiert	F				x
30.10.2025	Attika FZH erhöht, Buchstaben in Fassaden eingetüft, Entwässerung FZH verlegt, Fenster, StB entworfen, Überlichter Neubau in Entwurf gelassen	G				x

BAUHERR Amt Plessa Steinweg 6 04928 Plessa	PROJEKT Erweiterungsbau Feuerwehrgebäude Plessa-Süd Reifdammstraße / Siedlerstraße 04928 Plessa			
	PLAN Ausführungsplanung Ansichten	BAUHERR	ARCHITEXUR	MASZTAB 1:50
PLOTDATUM 30.10.2025	GEZ. VE	DATEI	INDEX G	CONTACT INFO: Albitzschbrode 23 04443 rothenburg 0301 83283200 fax 83283299 bussestraße 21 08556 wendisch 0375 2032940 fax 0375 2032941 info@at2-architektur-tragwerk.de www.at2-architektur-tragwerk.de