Schnitt C-C

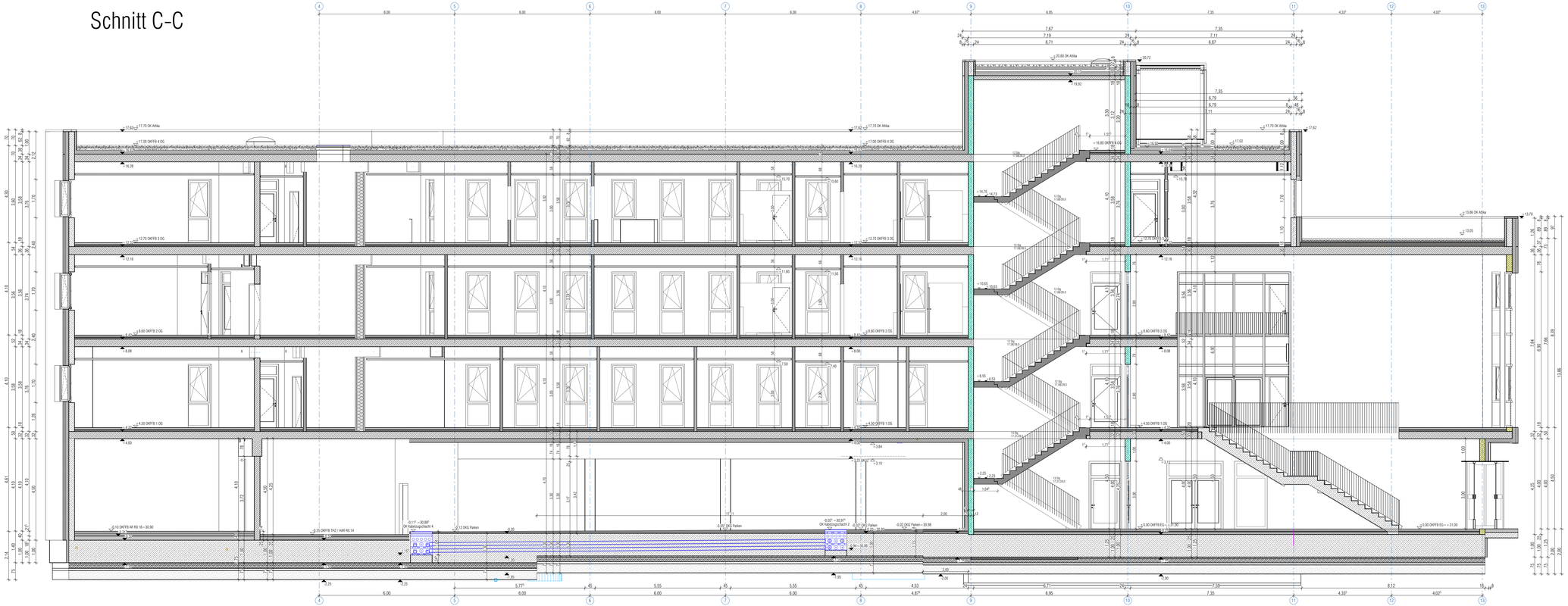

Legende

Allgemein

- Stahlbeton, II. Statik
- Stahlbeton mit Brandschutzanforderung, II. Statik = BSK
- Stahlbeton in SB-3 Qualität
- Stahlbeton Aussteifungswände, II. Statik
- Mauerwerk, II. Statik
- Mauerwerk mit Brandschutzanforderung, II. Statik = BSK
- Dämmung, II. WSK / BSK / SSK
- Trockenbauwand
- Trockenbauwand mit Brandschutzanforderung, II. BSK
- Trockenbau-Vorsatzschale
- Fassadenbekleidung, Keramikfliesen
- Unterzug, II. Statik
- Sturz, II. Statik
- Achsen / Raster
- abgehängte Decke (Kennzeichnung)

OK / UK	Oberkante / Unterkante	0.01	Raumnummer
FFB / RD / G / B	Fertigfußboden / Rohdecke / Gelände / Bestand	NGF	Nettogrundfläche
BRH	Brüstungshöhe	RU	Raumumfang
a.D.	abgehängte Decke	RH	Raumhöhe
UZ	Unterzug	T 0.01	Türnummer
St	Sturz	F 1.01	Fensternummer
VK	Vorderkante	OL	Oberlicht
RW	Rettungsweg	HKV	Heizkreisverteiler
ASR	Absturzsicherung	UVM	Unterverteiler Medien
DKL/DL/DKR/DR	Öffnungsrichtung Fenster Drehkipp links/ .rechts	RV	Revisionsöffnung
BSK / WSK / SSK	Brandschutz- / Wärmeschutz- / Schallschutzkonzept		
FEL	Fensterelement		
AT	Außentür		
i.L.	im Lichten		
3.30 / 2.70	OK / UK Fertigfußboden, -decke, -dach		
2.70 / 2.40	OK / UK Rohfußboden, -decke		
2.00	OK FFB		

- BD - Bodendurchbruch
- DD - Deckendurchbruch
- WD - Wanddurchbruch

Brandschutz

dT	dichtschließende Tür
dTs	dicht- und selbstschließende Tür
T30-RS	Brand- und Rauchschutztür T30 DIN 18095-RS
T30-D	Brandschutztür T30 DIN 18095 dichtschließend
RS-1	Rauchschutztür RS DIN 18095, einflügelig
F90	feuerbeständig
F60	hochfeuerhemmend
F30	feuerhemmend
RM	Rauchmelder
BM	Brandmelder

Raumstempel

PH	Physiotherapie
PF	Pflege
SI	Einzelstellung, Allgemeine Flächen
TF	Technikfläche
VF	Verkehrsfläche

Beläge

FB	Fußbodenbelag
WB	Wandbelag
DB	Deckenbelag

± 0.00 OKFFB EG = 31.00 m ü. DHHN 2016

0 1 5 10 m

Sämtliche Maße sind vor Arbeitsbeginn auf der Baustelle verantwortlich zu prüfen.
Bei Unstimmigkeiten ist unverzüglich die Bauleitung zu verständigen.
Alle tragenden Teile und Materialien nach Angaben des Statikers.
Pläne gelten nur in Verbindung mit der Ausführungsplanung von Statik, HLS und Elektro.
Für Detailausbildungen sind die Angaben in Detailplänen verbindlich.
Alle Angaben zu Turhöhen, Brüstungshöhen, Wanddurchbrüchen ab Oberkante Fertigfußboden.

Index	Datum	Änderung

VORABZUG
27.03.2026

Bauherr:
Universitätsklinikum Brandenburg an der Havel GmbH
Hochstraße 29
14770 Brandenburg an der Havel

Bauvorhaben:
Neubau Medizinische Schule
Johann-Carl-Sybel-Straße 5
14770 Brandenburg an der Havel

Planinhalt:
Schnitt C-C

Verfasser:
Arbeitsgemeinschaft
muellerkreig wiegemann architekten part mbB –
AGBER PLAN GmbH

Planverfasser:
muellerkreig wiegemann architekten part mbB
Hochstraße 29/30 Gebäude 2
D 14770 Brandenburg a.d.H.
AGBER PLAN GmbH
Hochstraße 29/30 Gebäude
Brillenoptiker Landstraße 61
14770 Brandenburg a.d.H.
SGW Ingenieure GmbH
Hochstraße 29/30 14770 Brandenburg a.d.H.
IFI Ingenieurbüro für Elektrotechnik GmbH
Wetterfeldstraße 2 a 14776 Brandenburg a.d.H.
Außenanlagen: Landschaftsarchitekt
Arbeitsfeld 14 a 06108 Halle (Saale)
Tiefenbrunn – Planungsbüro Jan Wolff
Hochstraße 29/30 14770 Brandenburg a.d.H.
Schallschutz u. Raumakustik: ACTON Consulting Engineers Berlin GmbH
Bäckerstraße 42 in 12683 Berlin

Maßstab: 1:50
Datum: 09.06.2026
Planungsphase: Ausführungsplanung
Gezeichnet: MEC
Geprüft: MEC
Freigabe: MEC
Index: –
Datei: 564_ARC_5_SN_C-C_V.dwg

564_ARC_5_SN_C-C_V