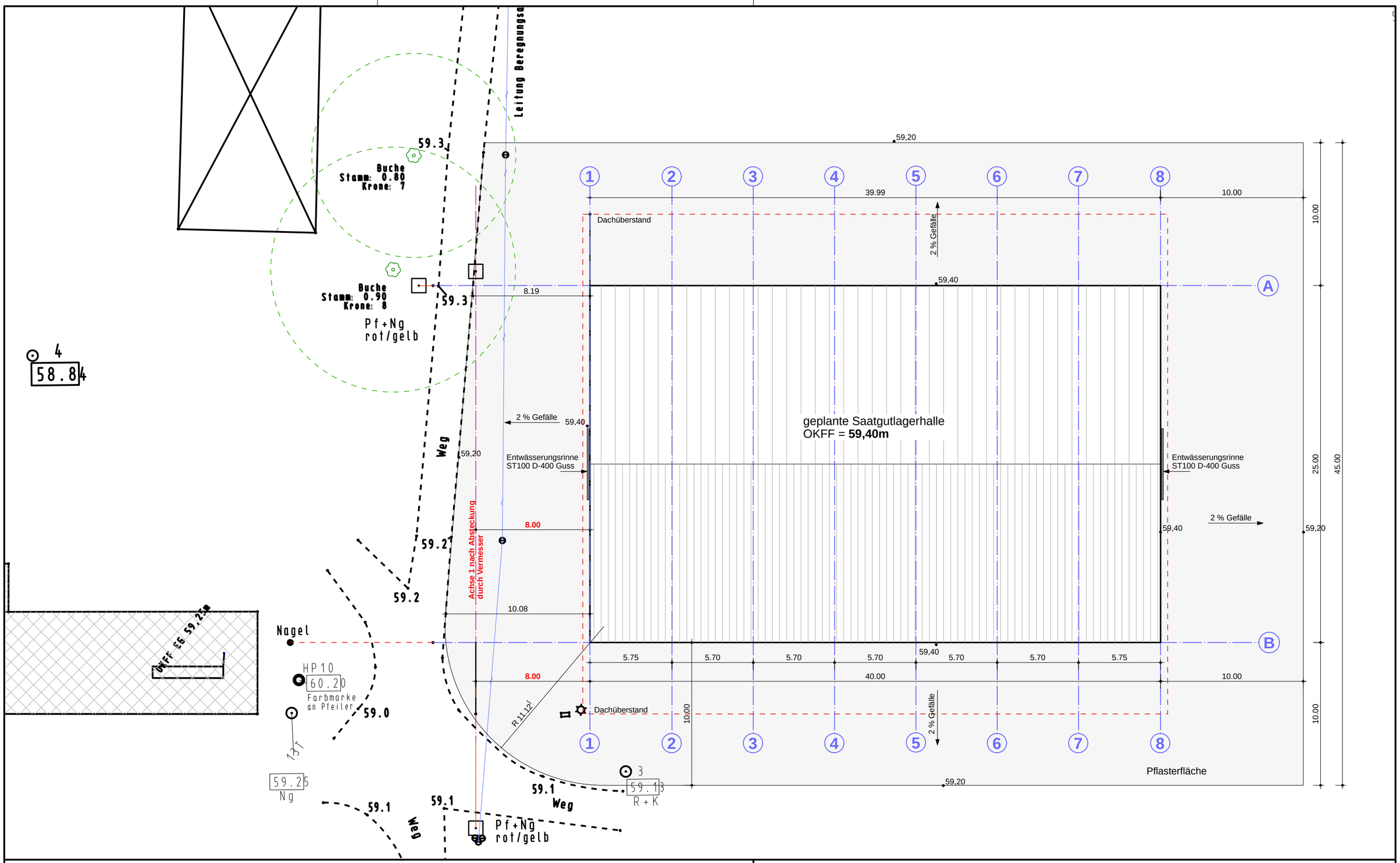

A	29.10.25	D. Müller	Gebäude um 8 m in Süd-West Richtung geschoben
Index	**Datum**	**geändert von**	**Änderungsbeschreibung**

Gemarkung:

Flur: Flurstück:

Bauherr

Landesbetrieb Forst Bandenburg
Vietmannsdorfer Straße 39
17268 Templin

Architekt
Planquadrat Klug Architekten GbR
Steffen Klug & Matthias Klug
Döbbeliner Dorfstraße 1
39576 Stendal
Tel.: 039329-980188 Mail: info@planquadrat-klug.de

Objekt

Errichtung einer Lagerhalle für Saat- und Pflanzgut

Zur Buchheide 90, 17268 Templin

Planungsphase: Ausführungsplanung

Änderungs-Index: **A**

Plandarstellung

Lageplan nach Feinabsteckung

Freigabe Bauherr:

Freigabe Architekt:

Projekt-nummer: 2024-04	Blattnummer: **00**		Blattgröße: A3
Datum: 05.12.2025	Bearbeiter: D. Müller E-Mail: mueller@planquadrat-klug.de		Maßstab: 1:250

Dateiname / Pfad:
O:\Projekte\2024\2024-04 Lagerhalle Templin\Zeichnungen\1 CAD\3 Ausführungsplanung\2025-10-29\Lagerhalle Templin.d

Die Vervielfältigung oder Wiederverwendung dieser Zeichnung ganz oder teilweise ist ohne Einverständnis des Verfassers nicht gestattet.