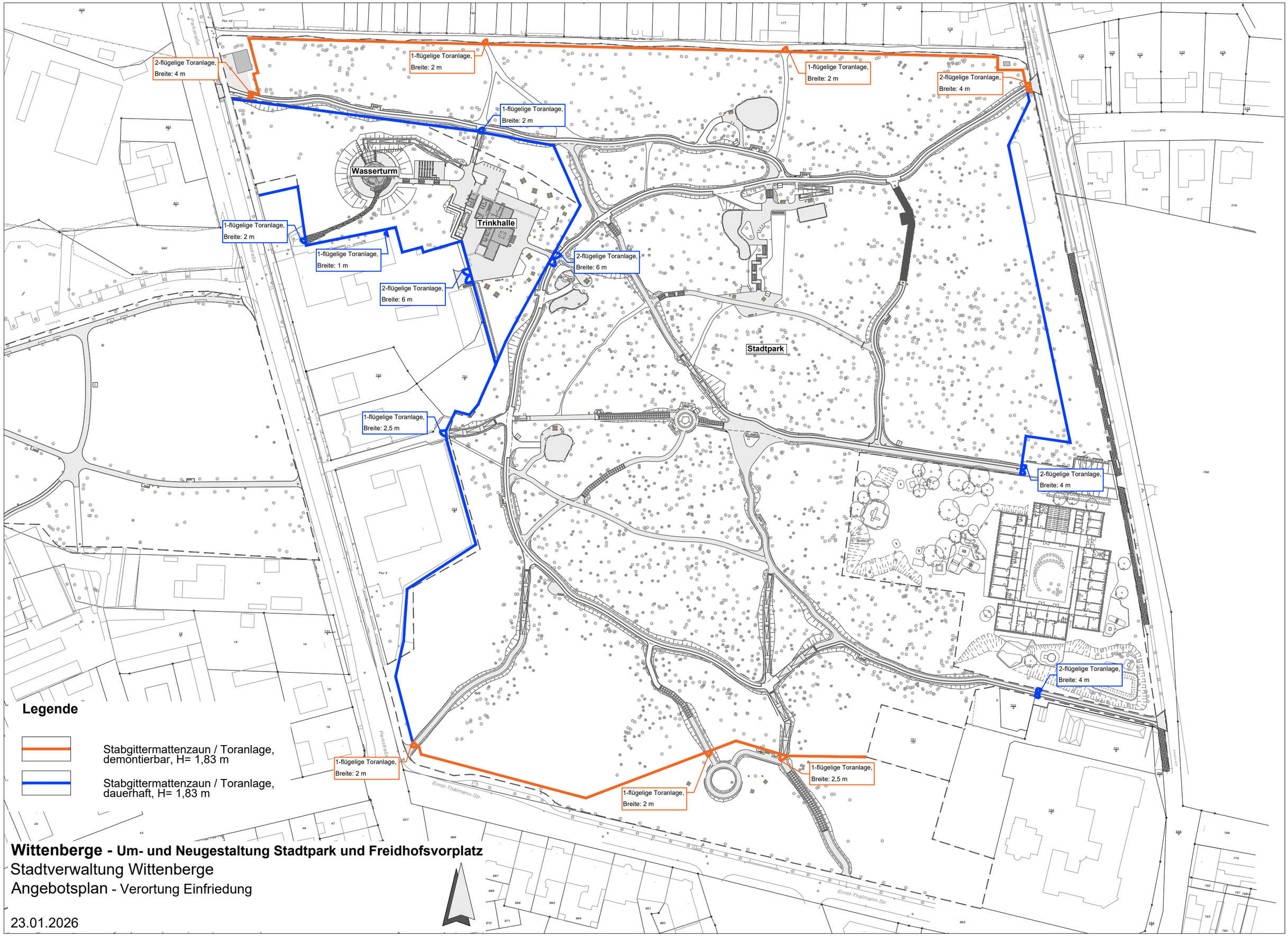

Wittenberge - Um- und Neugestaltung Stadtpark und Freidhofsvorplatz

Stadtverwaltung Wittenberge

Angebotsplan - Verortung Einfriedung

23.01.2026