

# GRUNDRISSAUSSCHNITT

M. 1 : 100

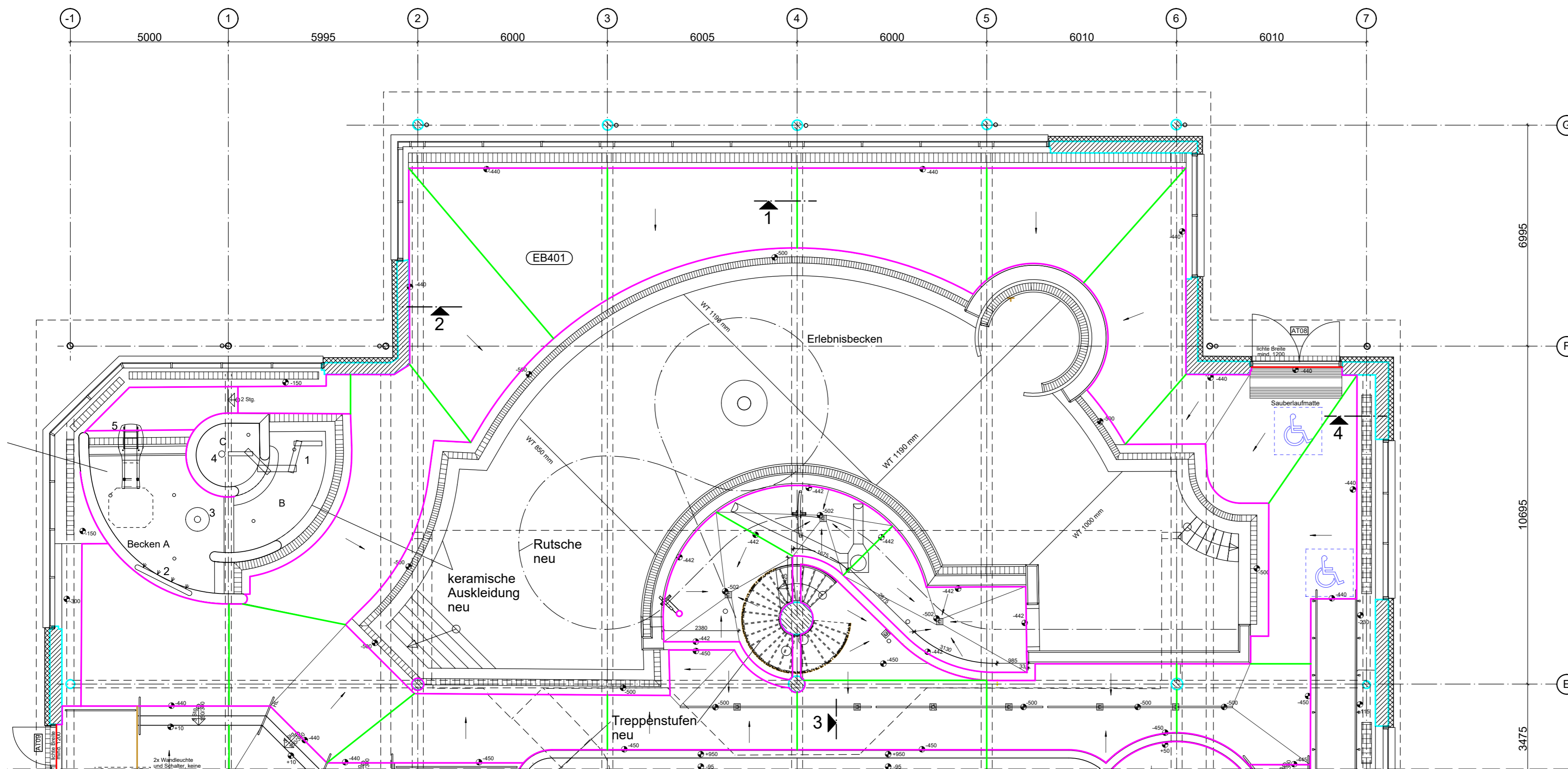

# ANSCHLUSS AN AUFKANTUNG, ACHSE 7 - DETAIL 4

M. 1 : 5

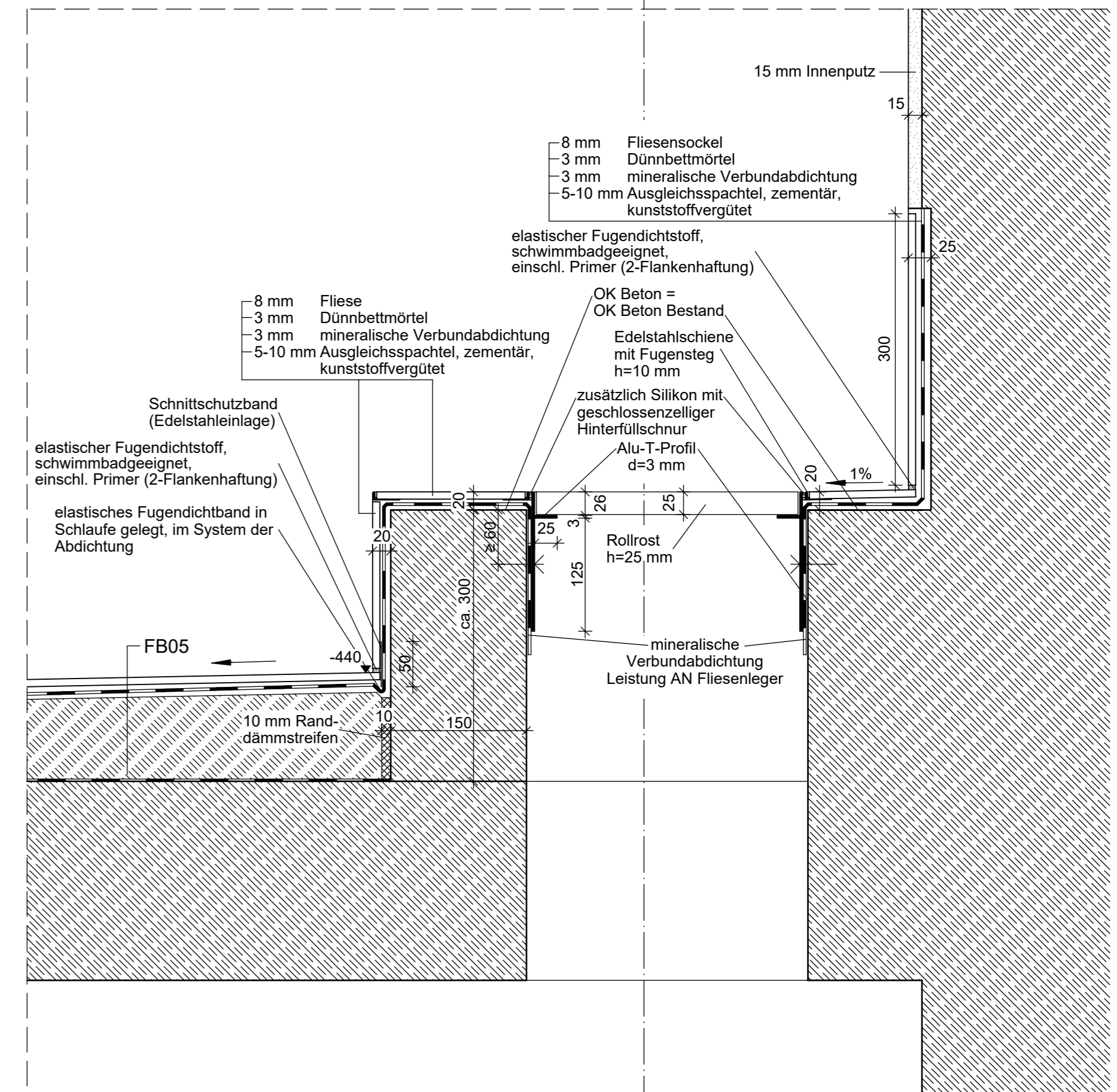

## FUGENDETAIL 2 M 1 : 2

Anschluss FB-Aufbau mit Bodenfliesen an vorh. Wände mit Fliesensockel

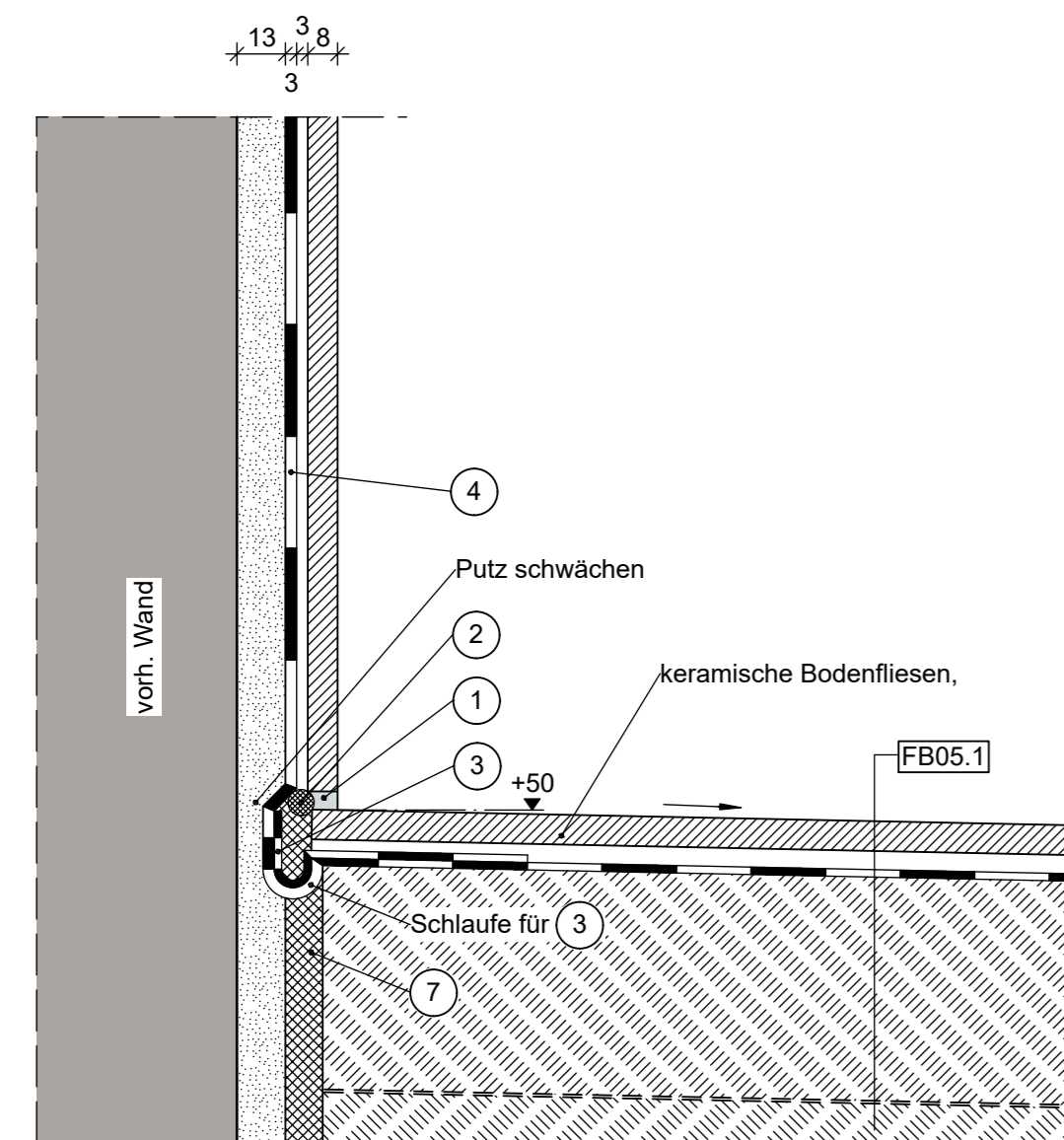

## FUGENDETAIL 1 M 1 : 1

Regeldetail - Dehnungsfuge als Feldbegrenzungsfuge

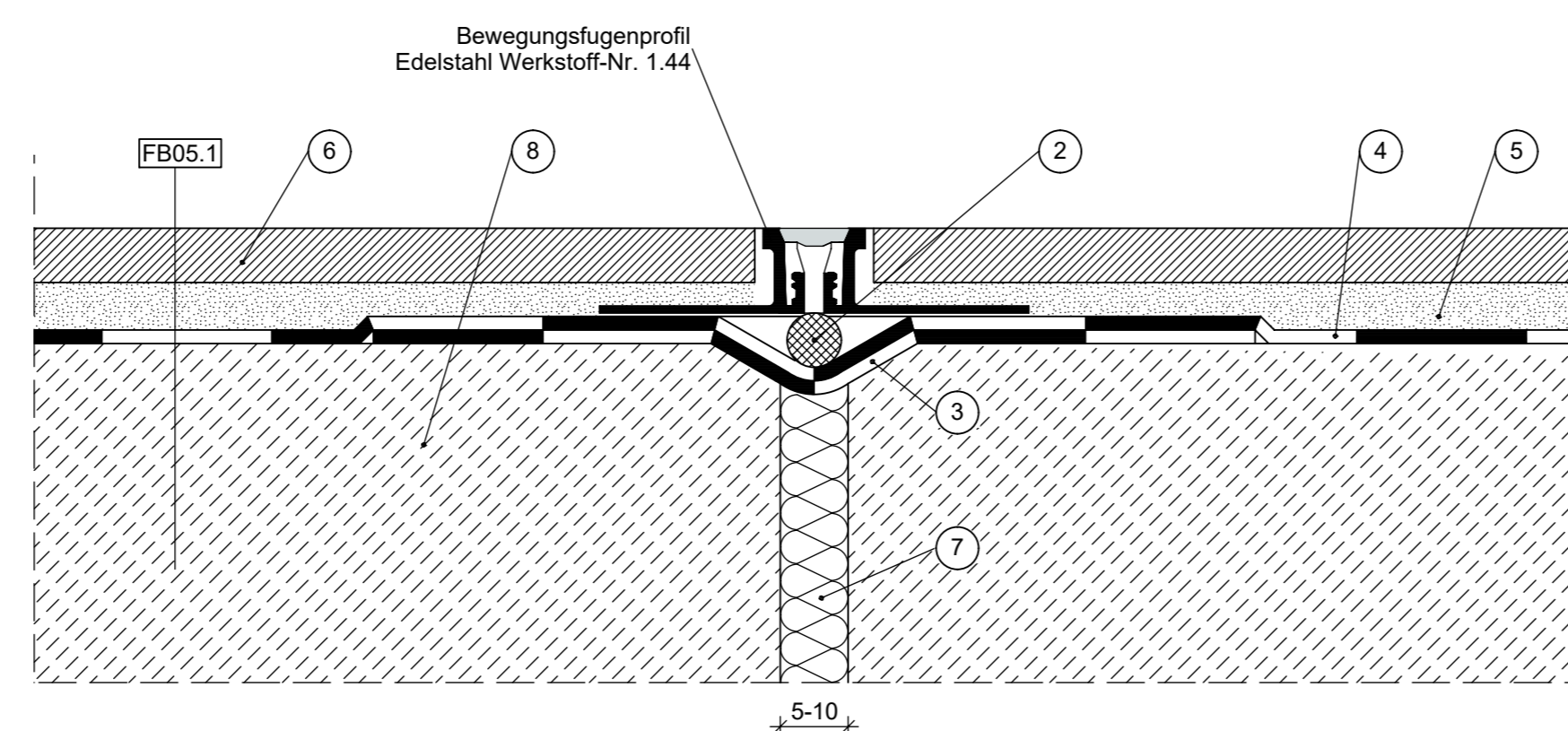

## Fußbodenaufbau FB05.1 - Erlebnisbereich

- 8 mm keramische Bodenfliese nach DIN EN 16 165 geprüft, Verfugung schimmbadgeeignet
- 5 mm kunststoffmodifizierter Dünnbettmörtel
- 2 mm mineralische Verbundabdichtung (W3-I) nach DIN 18 534-1, flexibel, rissüberbrückend
- 45-105 mm Verbundestrich als Gefälleestrich
- Einbau einlagig, mind. CT-C30-V150-55, Oberfläche nach DIN 18 202, Tab. 3, Zeile 3, hohe Ebenheit zur Aufnahme von Fliesenbelägen
- 1 Lage Haftbrücke, mineralisch
- 60-120 mm Gesamtaufbau
- 220 mm Stahlbeton-Deckenplatte Bestand

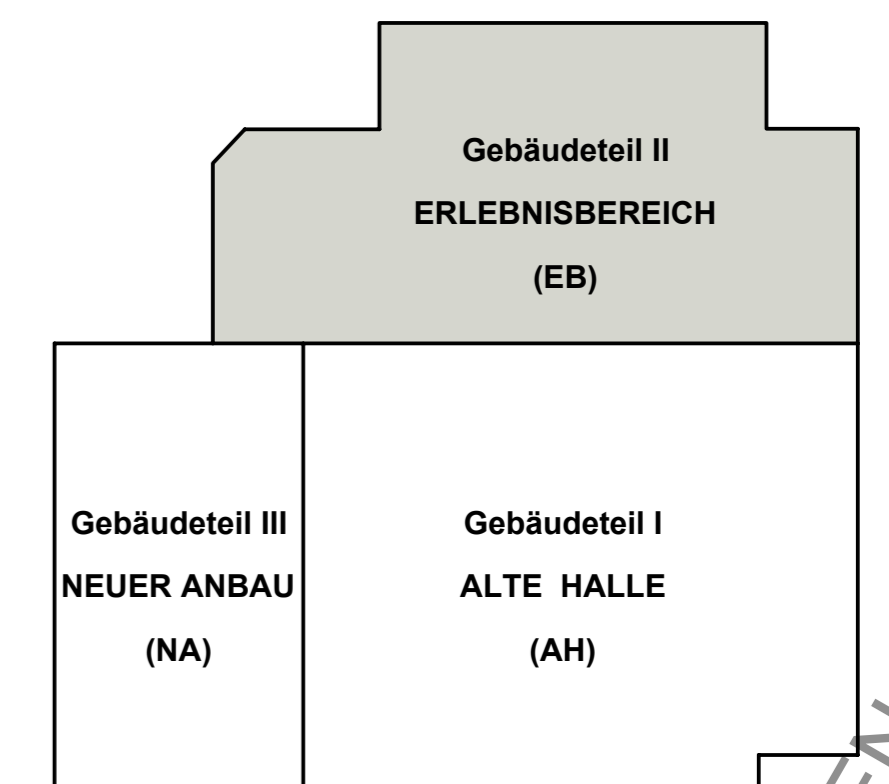

± 0.00 = +105.65 m über NNH

## LEGENDE:

- ① ..... elastische Fugenversiegelung auf Silikonbasis, schwimmbadgeeignet, vorhergehende Primerauftragung auf Fugenflanken
- ② ..... geschlossenzellige PE-Schaumstoffschür
- ③ ..... gewebekaschirtes, hochelastisches Abdichtungsbands, Breite ca. 200mm - beidseitig in mineralische Verbundabdichtung einarbeiten
- ④ ..... mineralische Verbundabdichtung
- ⑤ ..... Dünnbettmörtel im System der Bauchemie, Dicke ca. 5mm
- ⑥ ..... keramischer Fliesenbelag, 8 mm
- ⑦ ..... wasserbeständiger, elastischer Fugenfüllstoff
- ⑧ ..... Verbundestrich als Gefälleestrich

c																																					
b																																					
a																																					
Index	Datum	Änderung	Name	geprüft																																	
<table border="1"> <tr> <td>Bauherr:</td> <td>Stadt Senftenberg</td> <td>Datum:</td> <td>20.01.2026</td> </tr> <tr> <td>Projekt:</td> <td>Sanierung Erlebnisbad Senftenberg</td> <td>Projektnummer:</td> <td>24 05</td> </tr> <tr> <td>Teilobjekt:</td> <td>Gebäudeteil II - Erlebnisbereich</td> <td>gezeichnet:</td> <td></td> </tr> <tr> <td>Darstellung:</td> <td><b>Detailschnitte Fliesen Erlebnisbereich</b></td> <td>bearbeitet:</td> <td></td> </tr> <tr> <td>Maßstab:</td> <td>1:100, 1:5, 1:2, 1:1</td> <td>Blattformat:</td> <td>810 x 630</td> </tr> <tr> <td></td> <td></td> <td>Leistungsphase:</td> <td>Ausführung</td> </tr> <tr> <td></td> <td></td> <td>geprüft:</td> <td></td> </tr> <tr> <td></td> <td></td> <td>Zeichn.-Nr.:</td> <td>ARC_3612_EB_FS</td> </tr> </table>						Bauherr:	Stadt Senftenberg	Datum:	20.01.2026	Projekt:	Sanierung Erlebnisbad Senftenberg	Projektnummer:	24 05	Teilobjekt:	Gebäudeteil II - Erlebnisbereich	gezeichnet:		Darstellung:	<b>Detailschnitte Fliesen Erlebnisbereich</b>	bearbeitet:		Maßstab:	1:100, 1:5, 1:2, 1:1	Blattformat:	810 x 630			Leistungsphase:	Ausführung			geprüft:				Zeichn.-Nr.:	ARC_3612_EB_FS
Bauherr:	Stadt Senftenberg	Datum:	20.01.2026																																		
Projekt:	Sanierung Erlebnisbad Senftenberg	Projektnummer:	24 05																																		
Teilobjekt:	Gebäudeteil II - Erlebnisbereich	gezeichnet:																																			
Darstellung:	<b>Detailschnitte Fliesen Erlebnisbereich</b>	bearbeitet:																																			
Maßstab:	1:100, 1:5, 1:2, 1:1	Blattformat:	810 x 630																																		
		Leistungsphase:	Ausführung																																		
		geprüft:																																			
		Zeichn.-Nr.:	ARC_3612_EB_FS																																		