

Baffle-Aufhängung beispielhaft:
 - Haken an 24 mm Dach-Schalung geschraubt
 - Connect Schnellspannhänger
 120 x 30 x 25, Befestigungsabstand max 1200 mm
 - Connect T24 Hauptschiene HD - Connect white 01
 oder grey 01 metallic
 - Connect Baffle Clip
 - Ecophone Solo Baffle gemäß
 Unterhangdeckenplan ARC_3700_GO_DE
 seitlich Connect Splint Distanzprofil

2 Stück Lichtpyramiden
 ca. 3,0 m x 3,0 m
 2x Oberlichter
 Öffnung zur Rauchableitung je >1,00 m²

Legende:

- Bestand
- - - Abbruch
- ▭ neue Bauteile
- ▨ Mauerwerk
- ▩ Stahlbeton
- ▧ Wärmedämmung
- ▦ Trockenbau

Legende Brandschutz:

- ▬ Wand F 90-A
- ▬ Wand F 30
- T90 Tür feuerbeständig und selbstschließend
- T30 RS Tür feuerhemmend, rauchdicht- und selbstschließend
- T30 Tür feuerhemmend und selbstschließend
- ds-ss Tür rauchdicht- und selbstschließend
- ➡ Rettungsweg

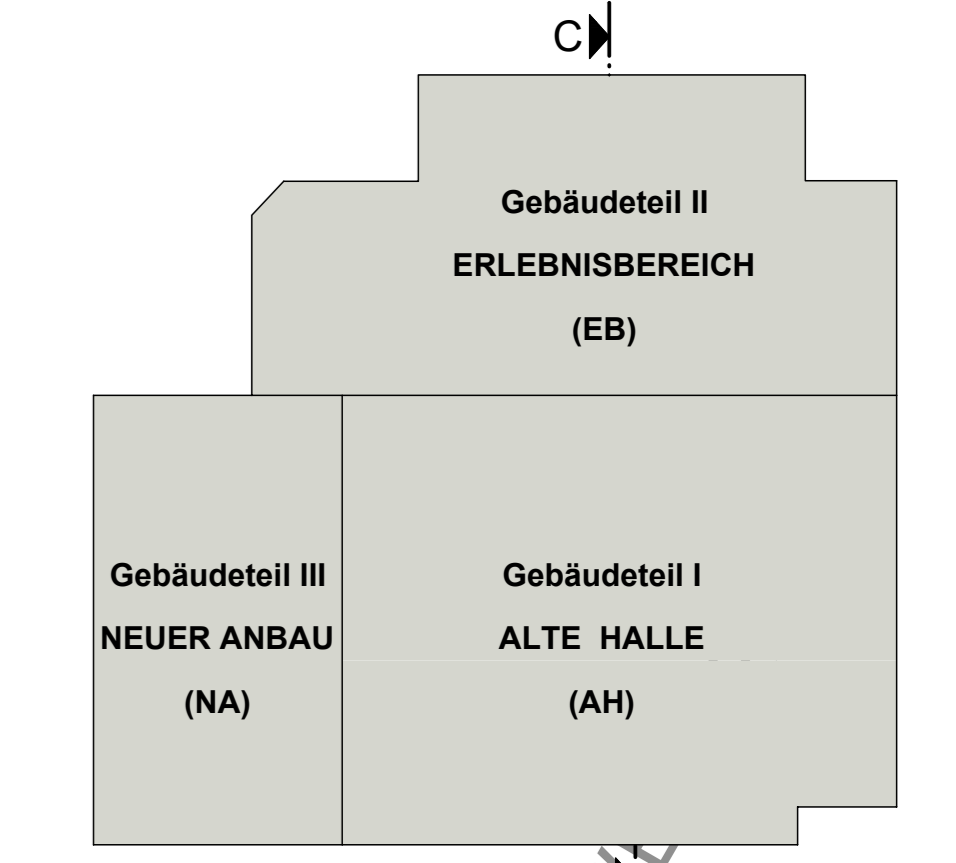

± 0.00 = +105.63 m über NHN

c																													
b																													
a																													
Index	Datum	Änderung	Name	geprüft																									
<table border="1"> <tr> <td>Bauherr:</td> <td>Stadt Senftenberg</td> <td>Datum:</td> <td>25.11.2025</td> </tr> <tr> <td>Projekt:</td> <td>Sanierung Erlebnisbad Senftenberg</td> <td>Projektnummer:</td> <td>gezeichnet</td> </tr> <tr> <td>Teilobjekt:</td> <td>Gesamtobjekt</td> <td>24 05</td> <td>bearbeitet</td> </tr> <tr> <td>Darstellung:</td> <td>Schnitt C - C</td> <td>Leistungsphase:</td> <td>geprüft</td> </tr> <tr> <td>Maßstab:</td> <td>1 : 50</td> <td>Blattformat:</td> <td>1390 x 430</td> </tr> <tr> <td></td> <td></td> <td>Zeichn.-Nr.:</td> <td>ARC_3204_GO_SN</td> </tr> </table>						Bauherr:	Stadt Senftenberg	Datum:	25.11.2025	Projekt:	Sanierung Erlebnisbad Senftenberg	Projektnummer:	gezeichnet	Teilobjekt:	Gesamtobjekt	24 05	bearbeitet	Darstellung:	Schnitt C - C	Leistungsphase:	geprüft	Maßstab:	1 : 50	Blattformat:	1390 x 430			Zeichn.-Nr.:	ARC_3204_GO_SN
Bauherr:	Stadt Senftenberg	Datum:	25.11.2025																										
Projekt:	Sanierung Erlebnisbad Senftenberg	Projektnummer:	gezeichnet																										
Teilobjekt:	Gesamtobjekt	24 05	bearbeitet																										
Darstellung:	Schnitt C - C	Leistungsphase:	geprüft																										
Maßstab:	1 : 50	Blattformat:	1390 x 430																										
		Zeichn.-Nr.:	ARC_3204_GO_SN																										

ERLEBNISBEREICH

ALTE HALLE