

ÜBERSICHT FASSADE SCHWIMMMEISTER
M. 1:20

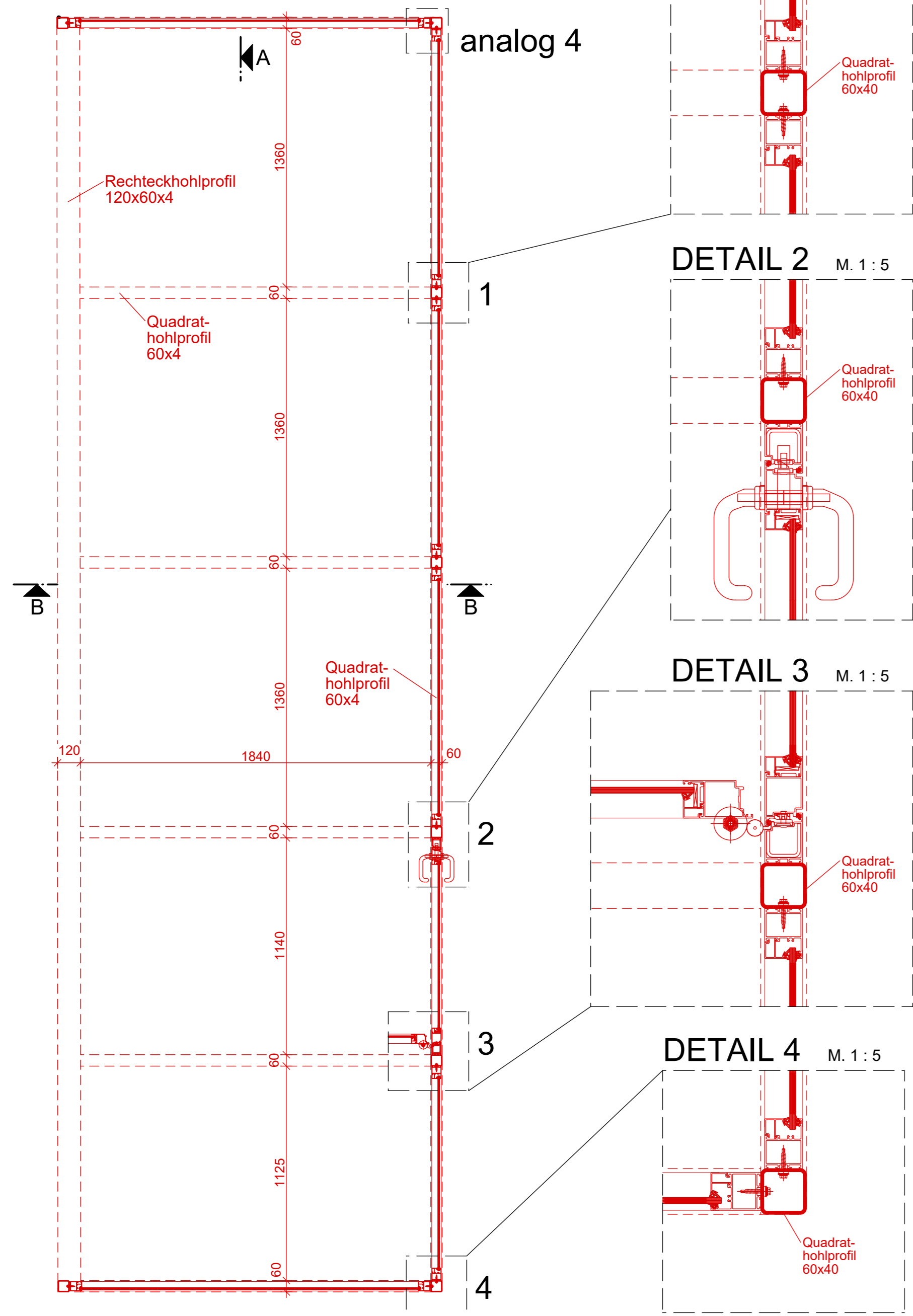

ÜBERSICHT FASSADE AM STIEFELGANG
M. 1:20

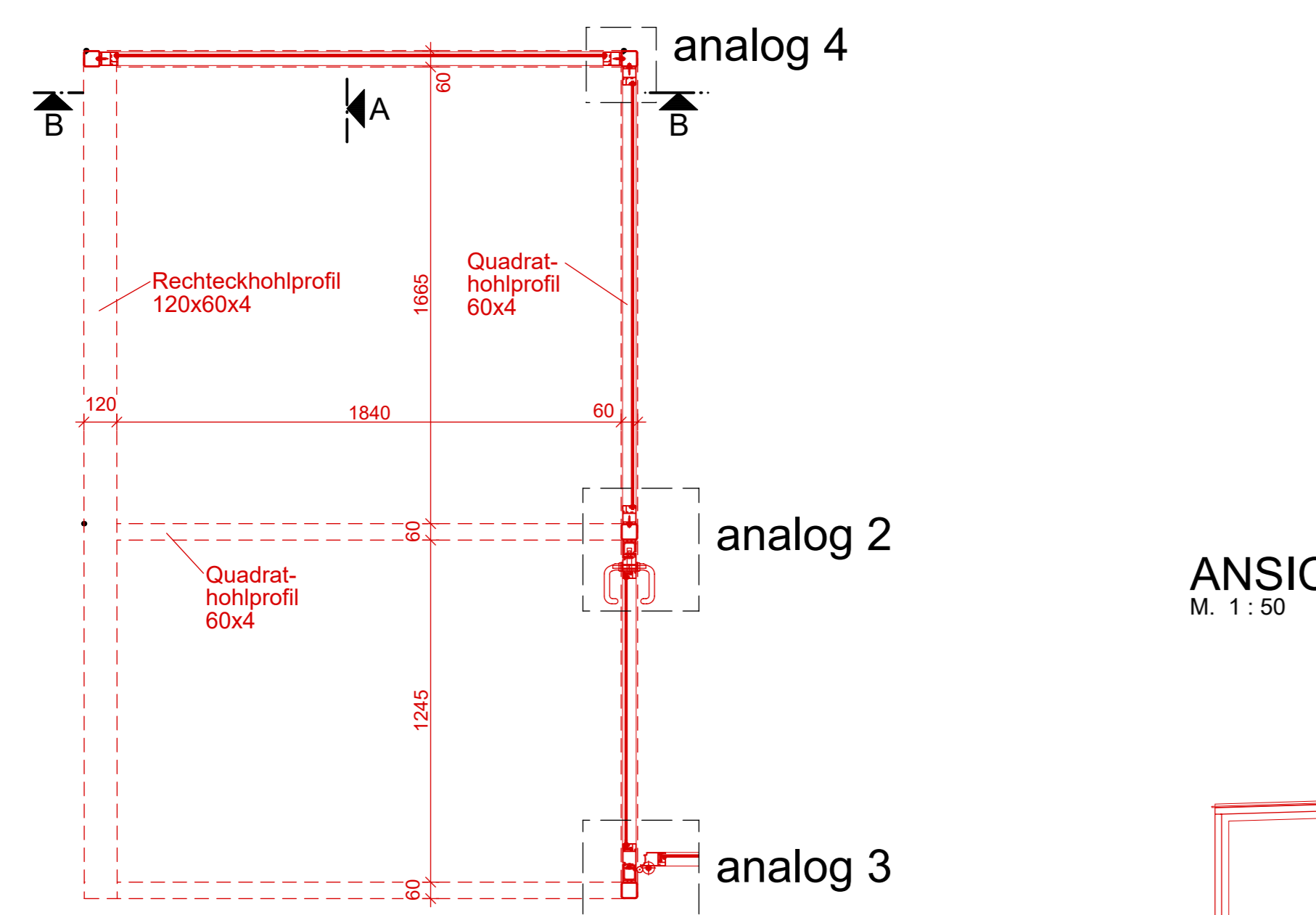

GRUNDRISSAUSSCHNITT
M. 1:50

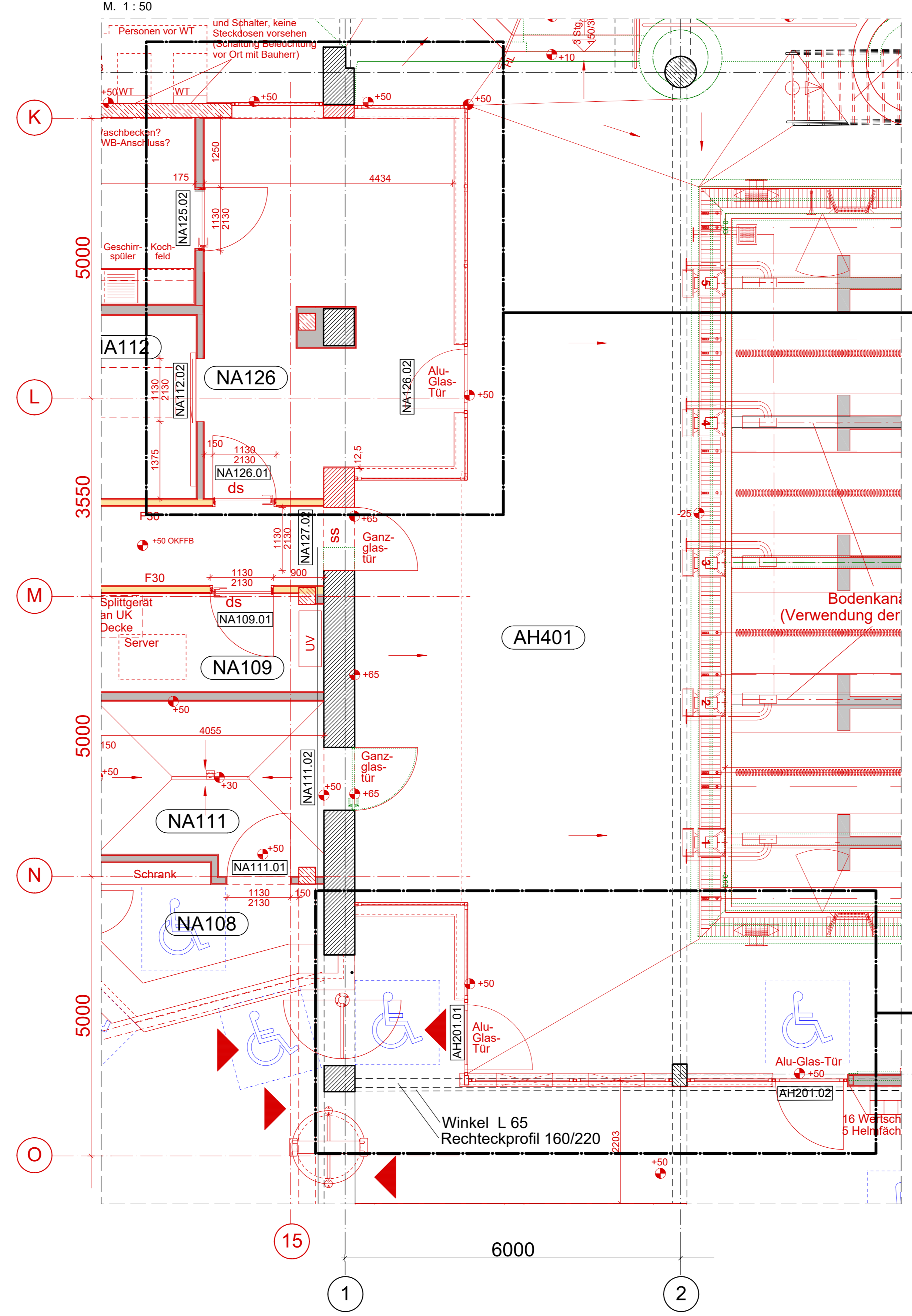

GRUNDRISS SCHWIMMMEISTER
M. 1:50

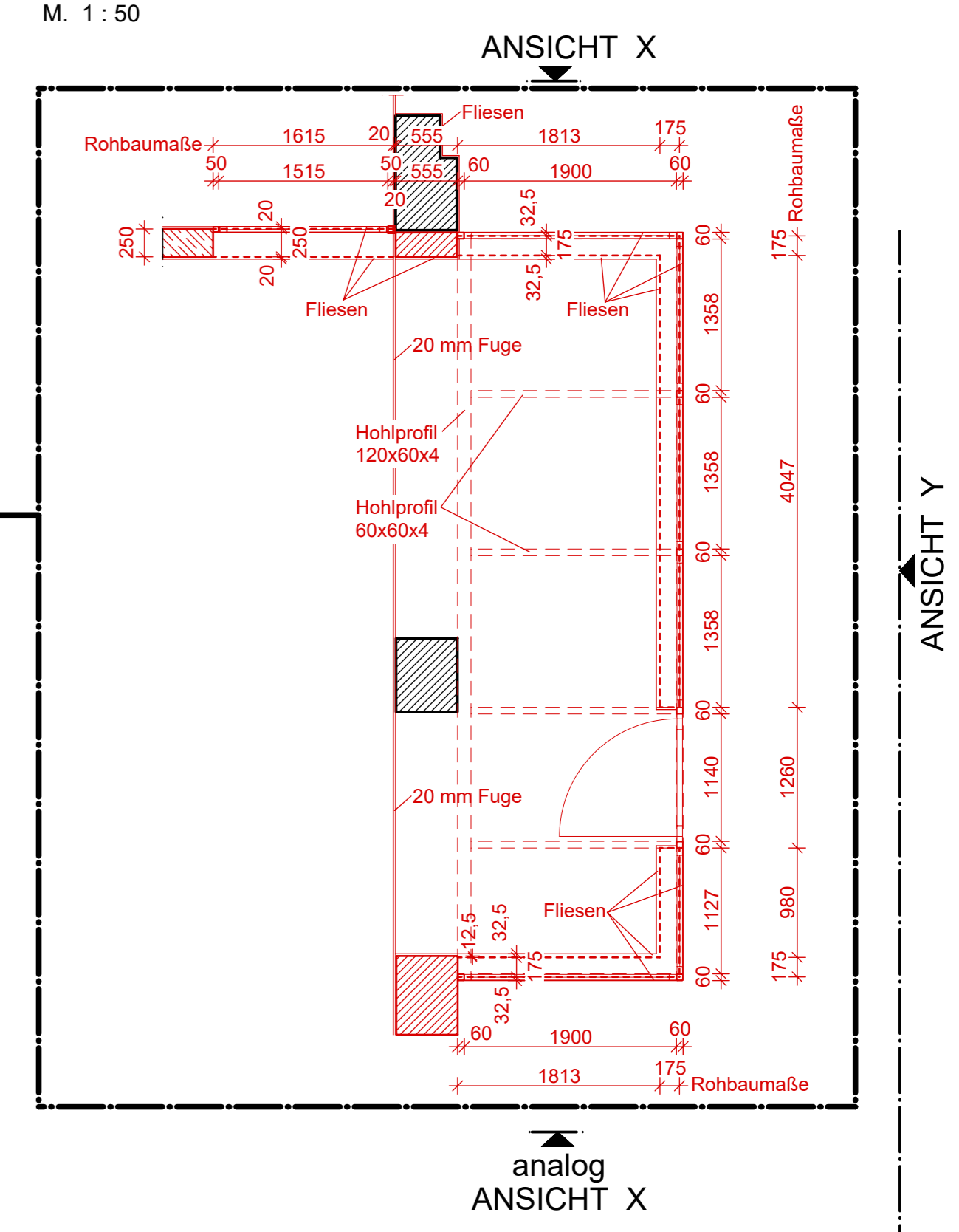

GRUNDRISS STIEFELGANG
M. 1:50

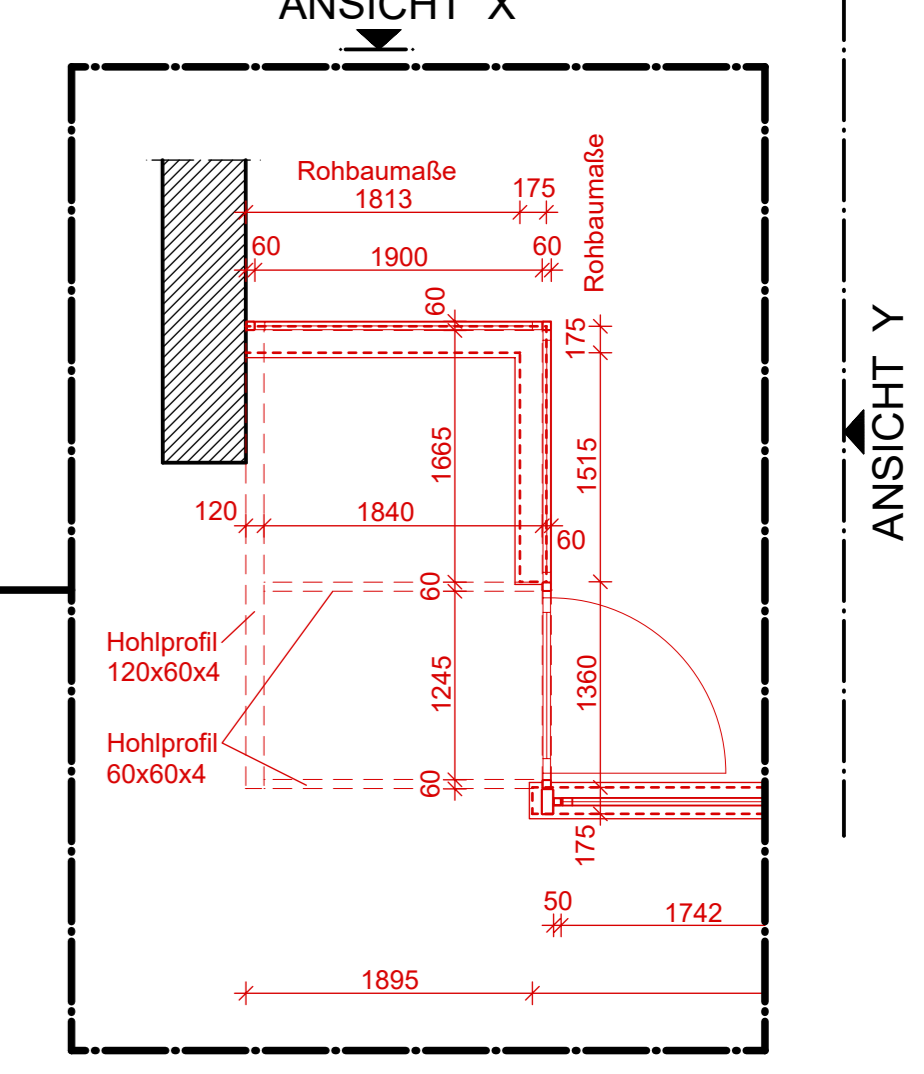

ANSICHT X
M. 1:50

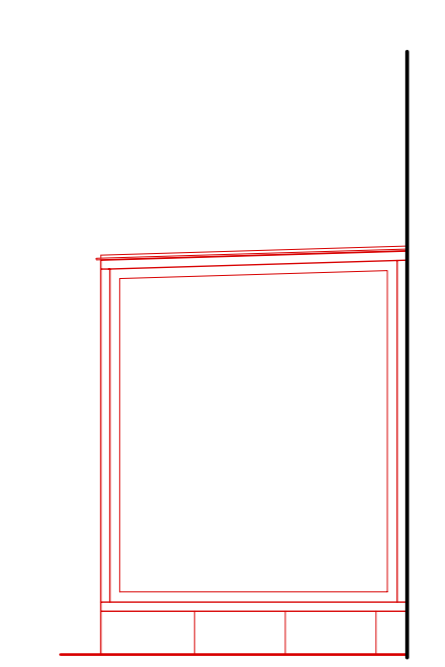

ANSICHT Y
M. 1:50

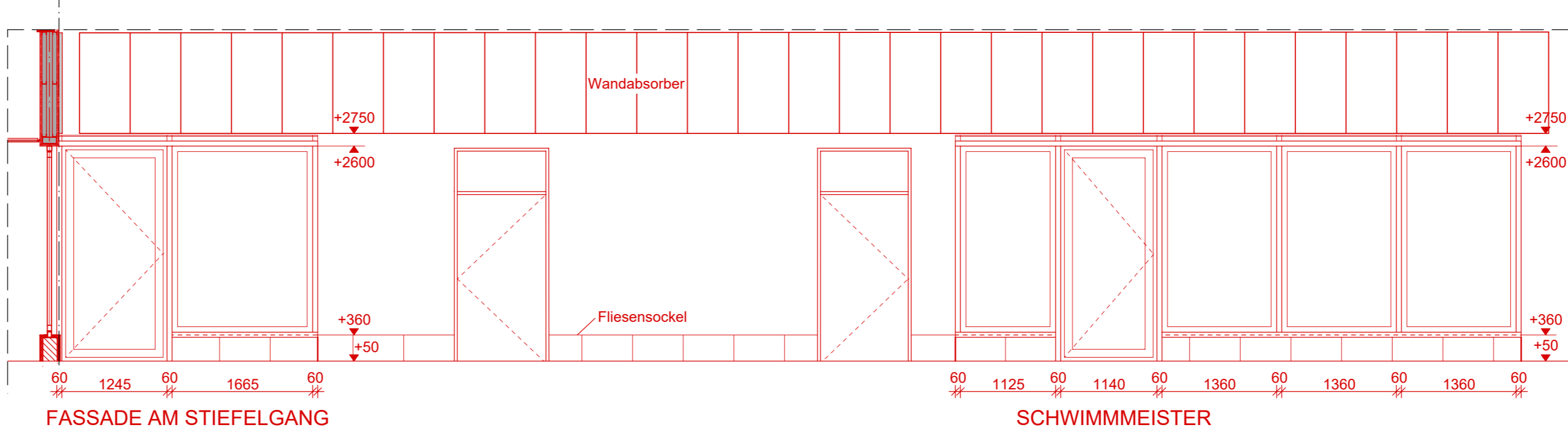

SCHNITT B - B
M. 1:5

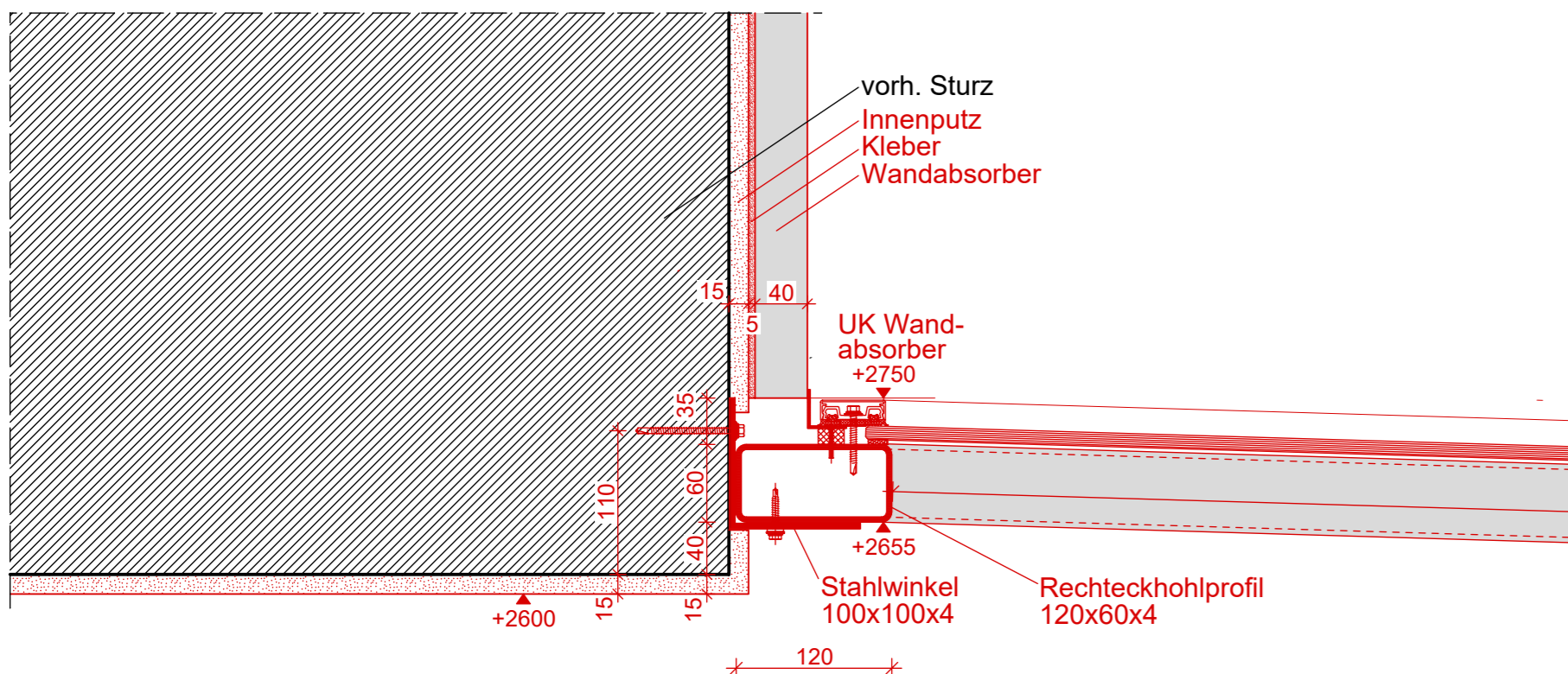

Alle tragenden Elemente sind nach der statischen Berechnung festzulegen.

SCHNITT A - A oberer Anschluss
M. 1:5

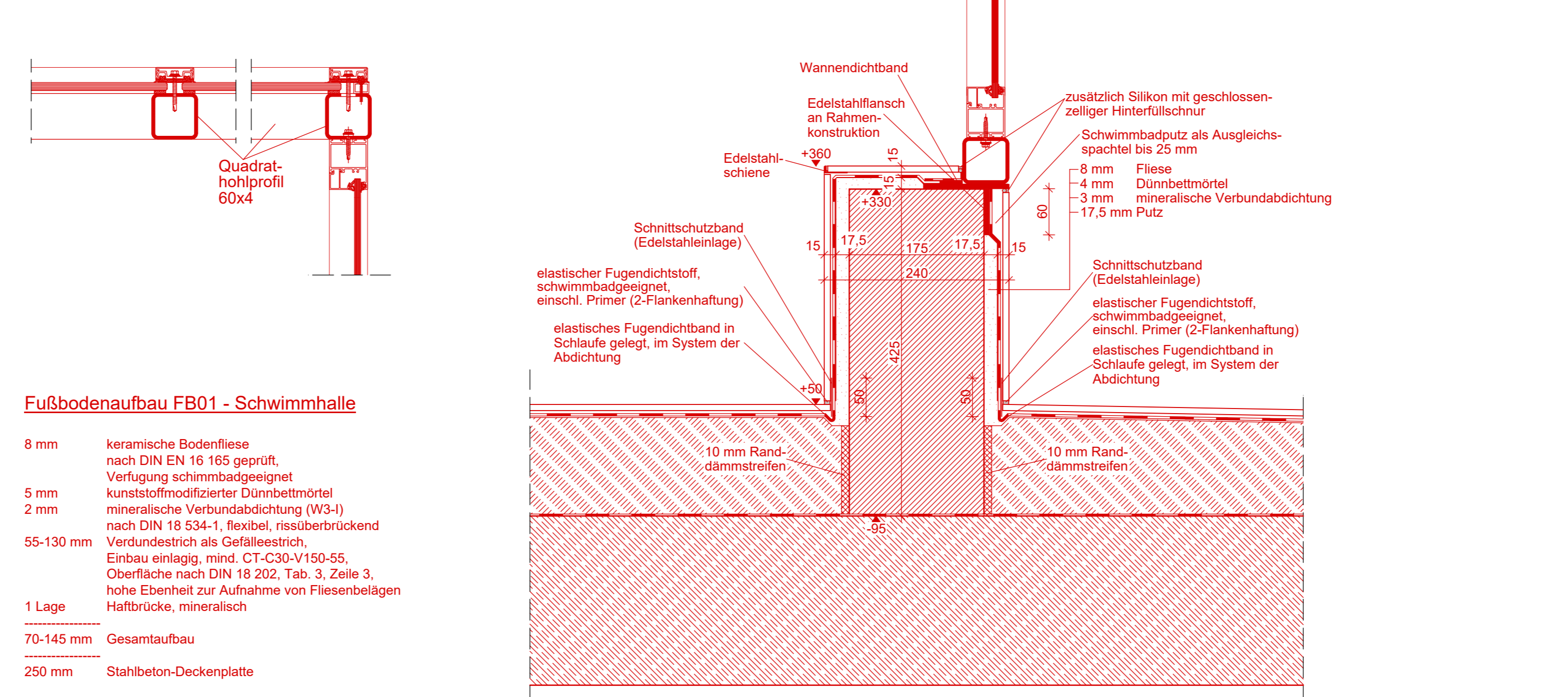

oberer Anschluss im Türbereich
M. 1:5

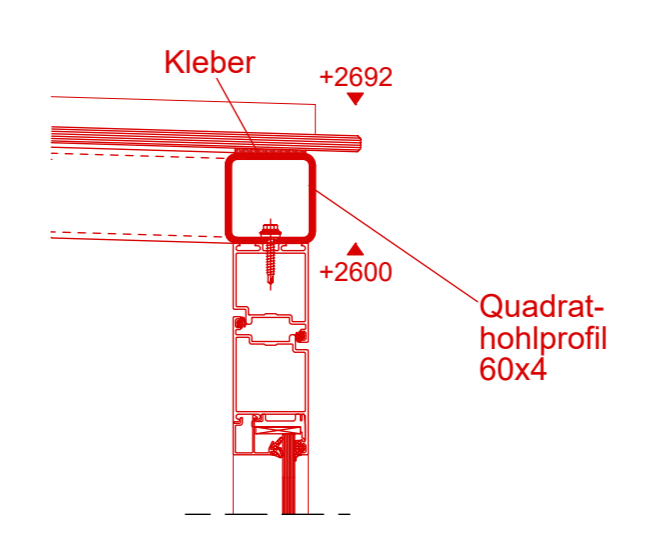

- Legende:**
- Bestand
 - Abbruch
 - neue Bauteile
 - Mauerwerk
 - Stahlbeton
 - Wärmedämmung
 - Trockenbau
 - Rettenungsweg
 - Bewegungsflächen (1500x1500mm) nach DIN 18040-1
 - BRH Brüstungshöhe von OK Fertigfußboden bis Rohbau
 - RR Regenfallrohr
 - NU Notüberlauf
 - WT Wickeltisch
 - OL Oberlicht
 - Hohe Fertigfußboden
 - Schlitze mit Bodenablauf
 - Bodenablauf
 - Gefällefall
 - Gefälle ohne Angabe: mind. 2%

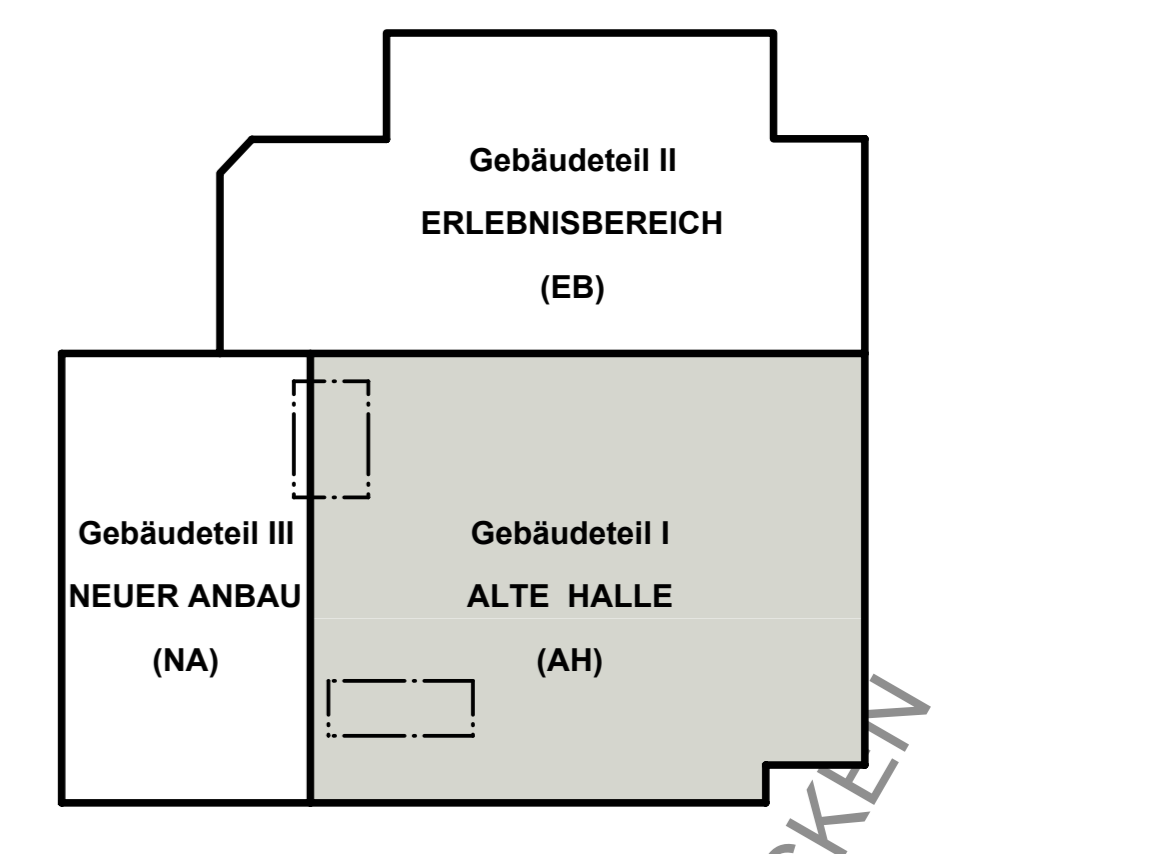

Alle tragenden Elemente sind nach der statischen Berechnung festzulegen.
± 0.00 = +105.65 m über NHN

Alte Halle (AH)

Hallenbereich

Raumnr.	Raumbezeichnung	Fläche m²	Umfang m	Fußboden-	Fußbodenbelag	Wand	Decke
AH401	Beckenumgang Schwimmbecken	300,87 m²	196,62 m	FB01	Fliesen	300 mm Sockelfliese K2-Putz + Disp-Anstrich	Baffeln

Index	Datum	Änderung	Name	geprüft

Bauherr:	Stadt Senftenberg	Datum:	03.02.2026
Projekt:	Sanierung Erlebnisbad Senftenberg	Projektnummer:	24 05
Teilobjekt:	Gebäudeteil I - Alte Halle	Leistungphase:	geprüft
Darstellung:	Details Innerverglasungen Alte Halle	Zeichn.-Nr.:	ARC_3467_AH_FA

Maßstab: 1:50, 1:20, 1:5 (Blattformat: 895 x 970)