

ANSICHT A - A - Holzunterkonstruktion M. 1 : 20

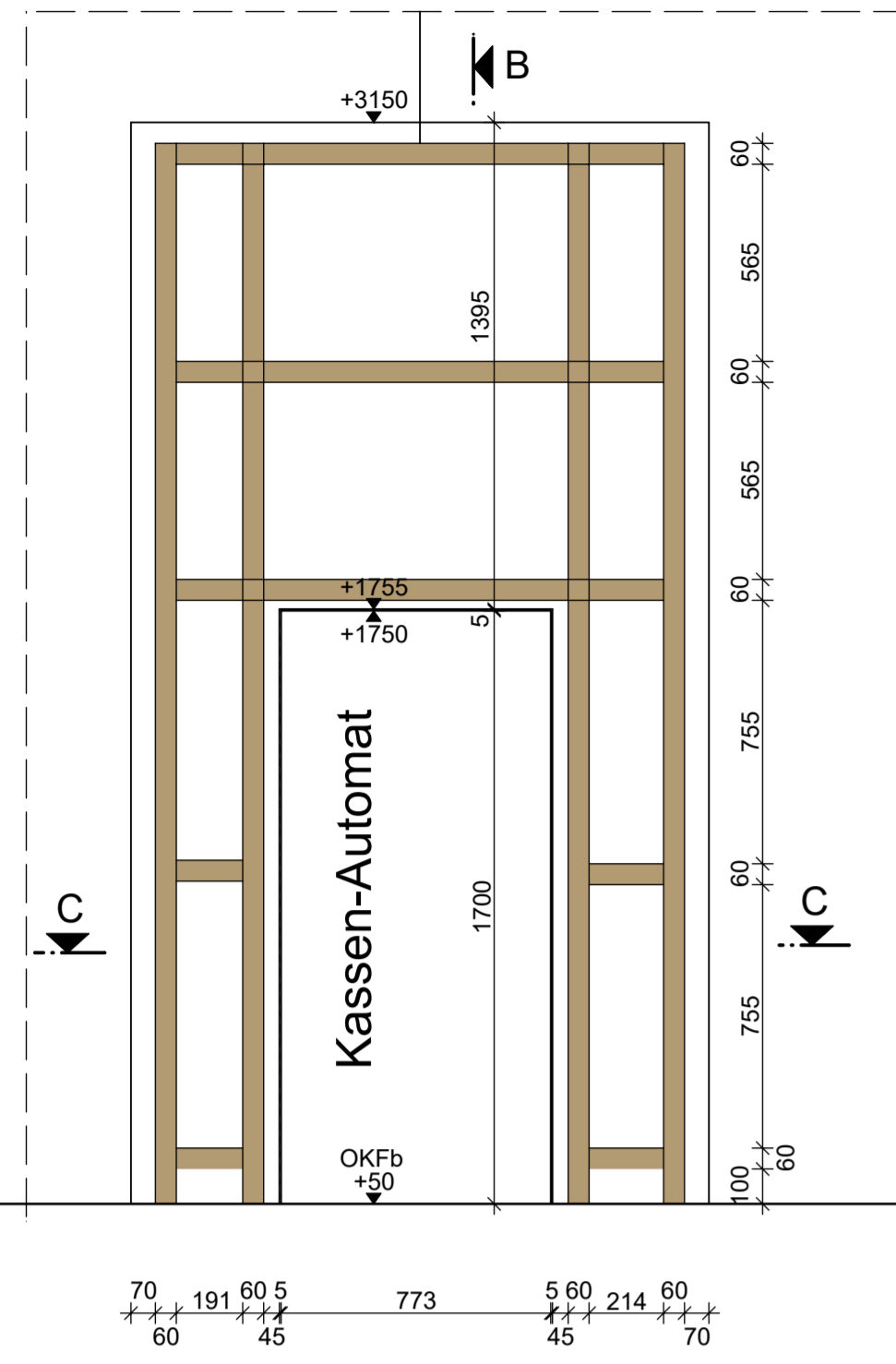

ANSICHT A - A M. 1 : 20

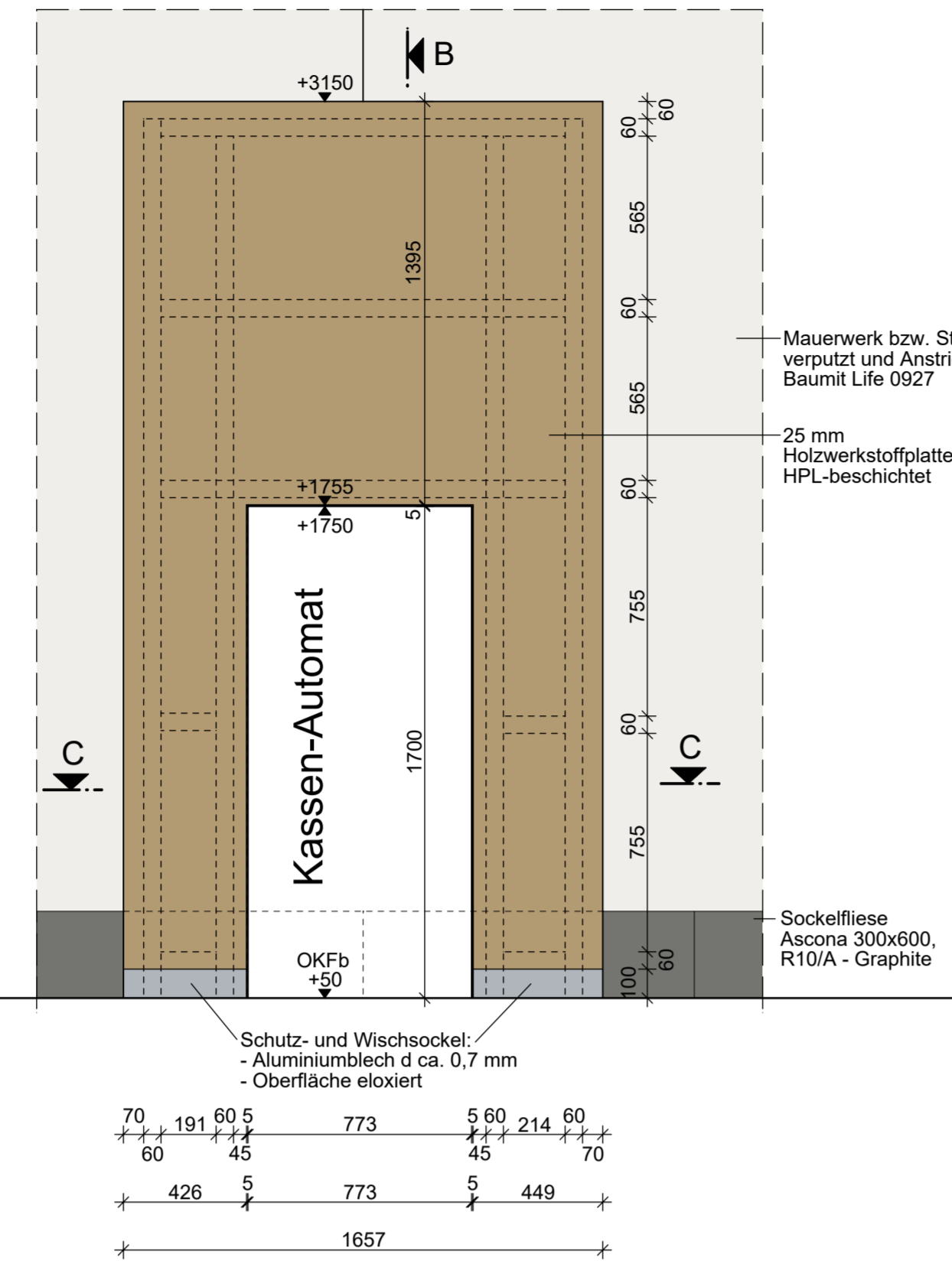

HORIZONTALSCHNITT C - C M. 1 : 5

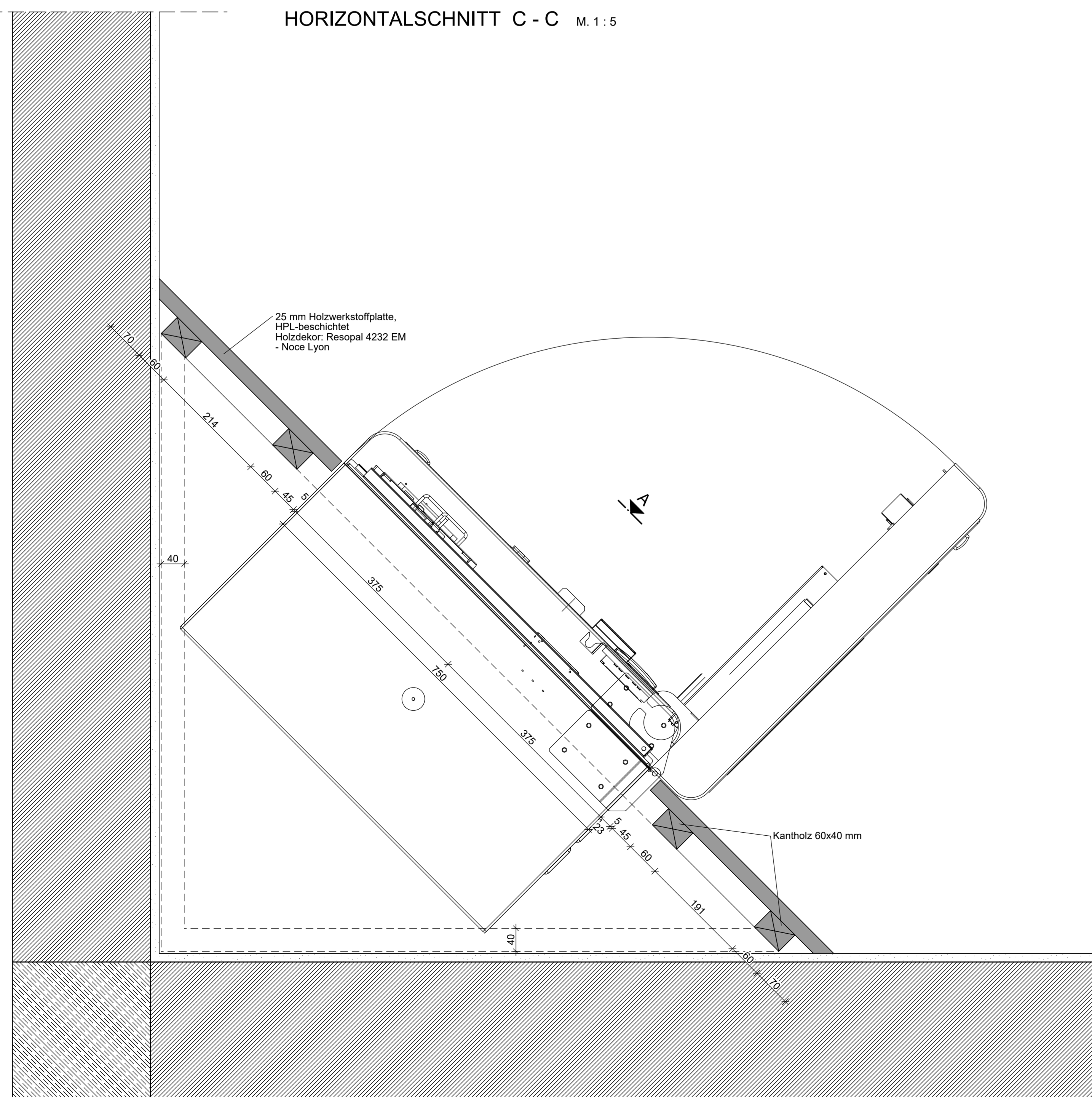

VERTIKALSCHNITT C - C M. 1 : 5

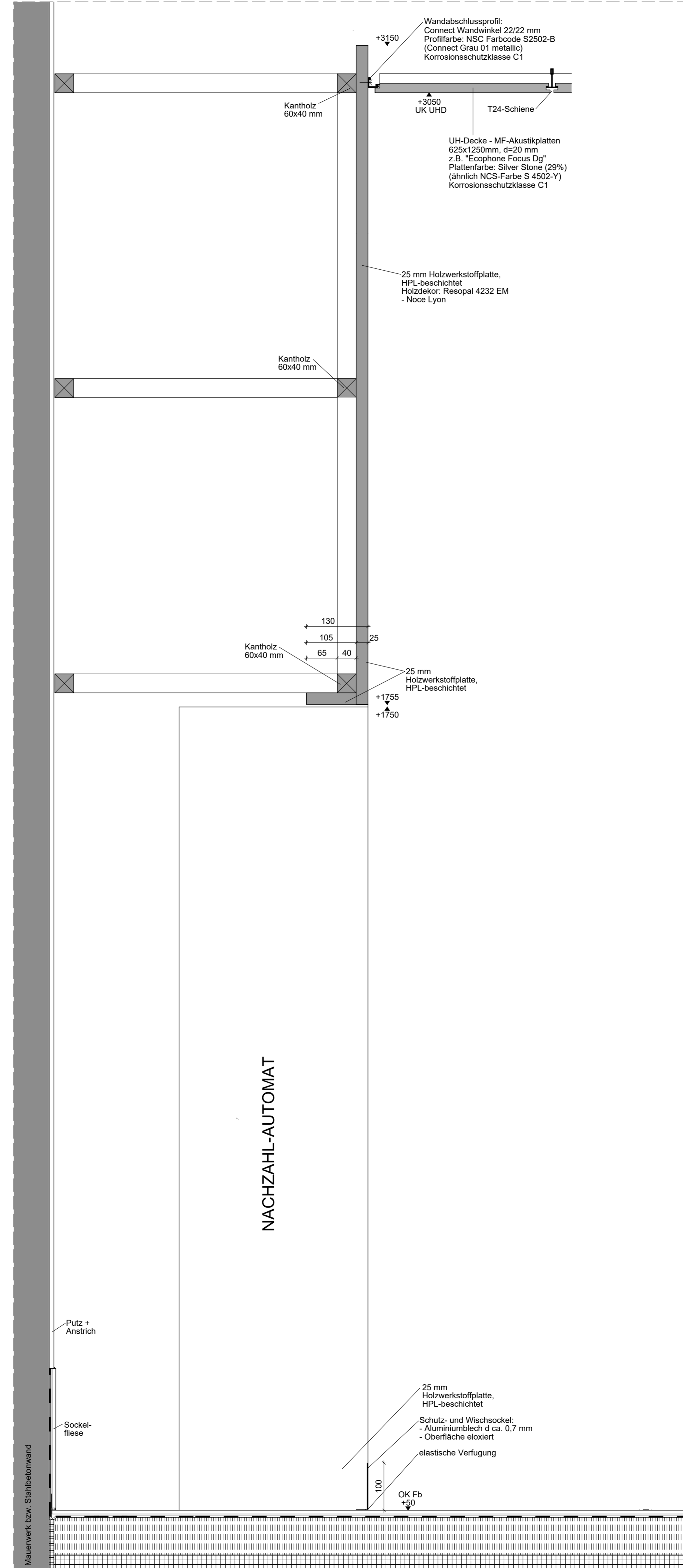

GRUNDRISSAUSSCHNITT M. 1 : 50

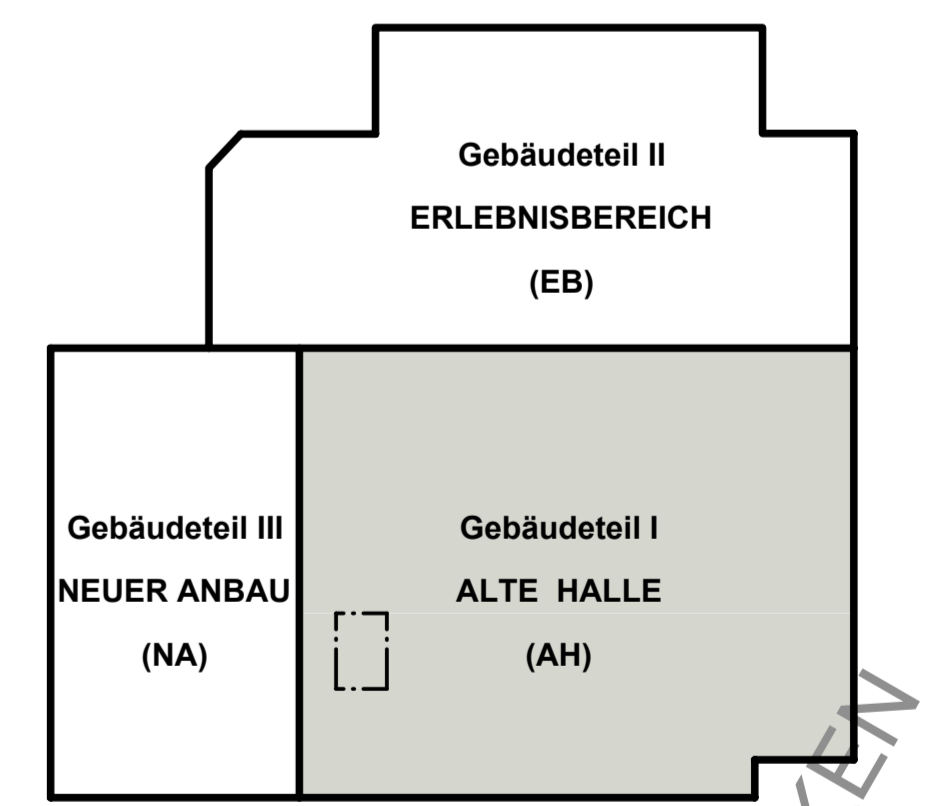
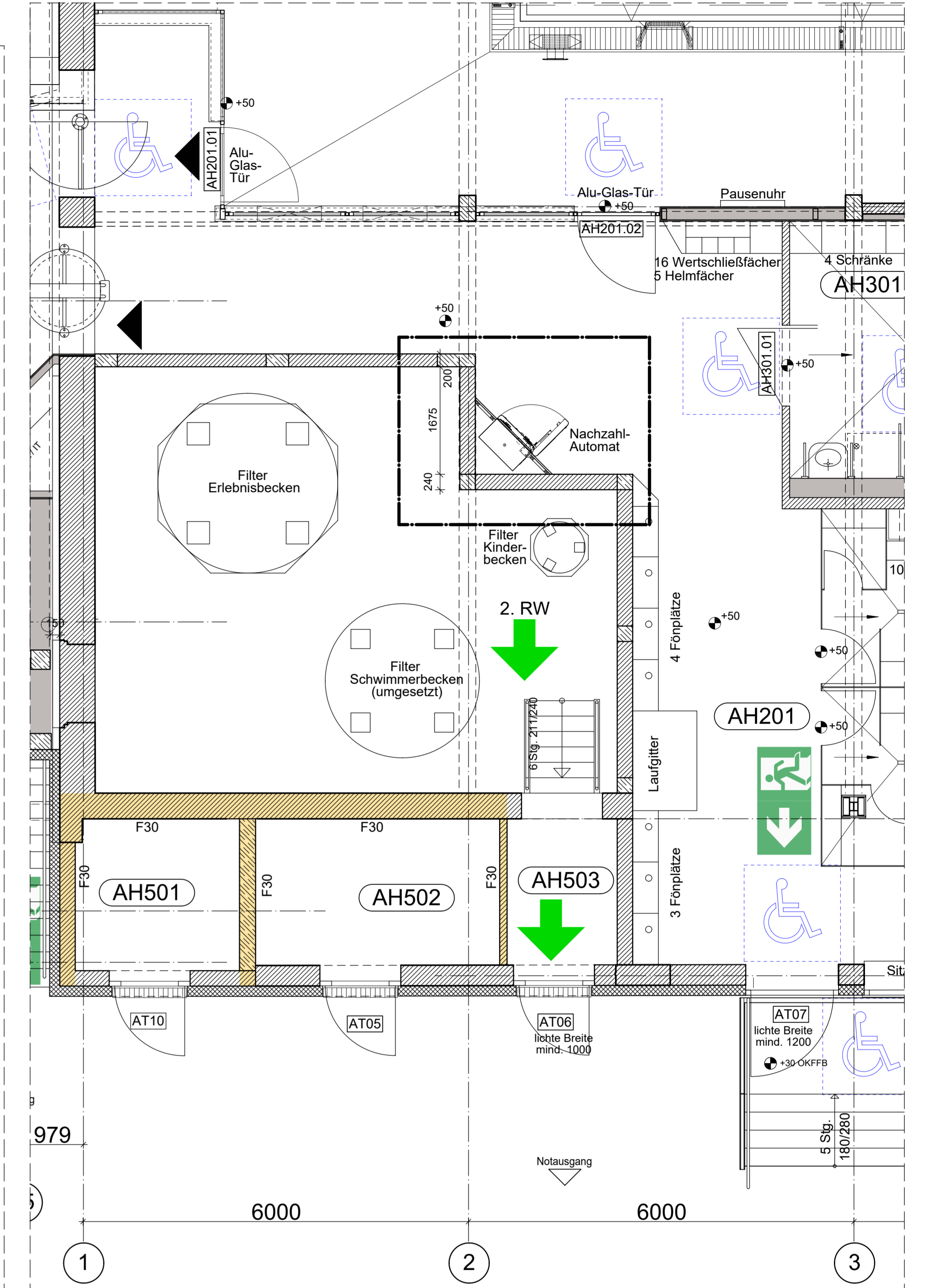

± 0.00 = +105.65 m über NNH

Index	Datum	Änderung	Name	geprüft
c				
b				
a				

Bauherr:	Stadt Senftenberg	Datum:	04.03.2026
Projekt:	Sanierung Erlebnisbad Senftenberg	Projektnummer:	24 05
Teilobjekt:	Gebäudefeld III - Neuer Anbau	Leistungsphase:	geprüft
Darstellung:	Verkleidung Nachzahlautomat	Ausführung:	bearbeitet
	Stiefelgang - Alte Halle	Zeichn.-Nr.:	ARC_3931_AH_BA
Maßstab:	1:50, 1:25, 1:10, 1:5 Blattformat		1520 x 730