

VERTIKALSCHNITT B - B M. 1:5

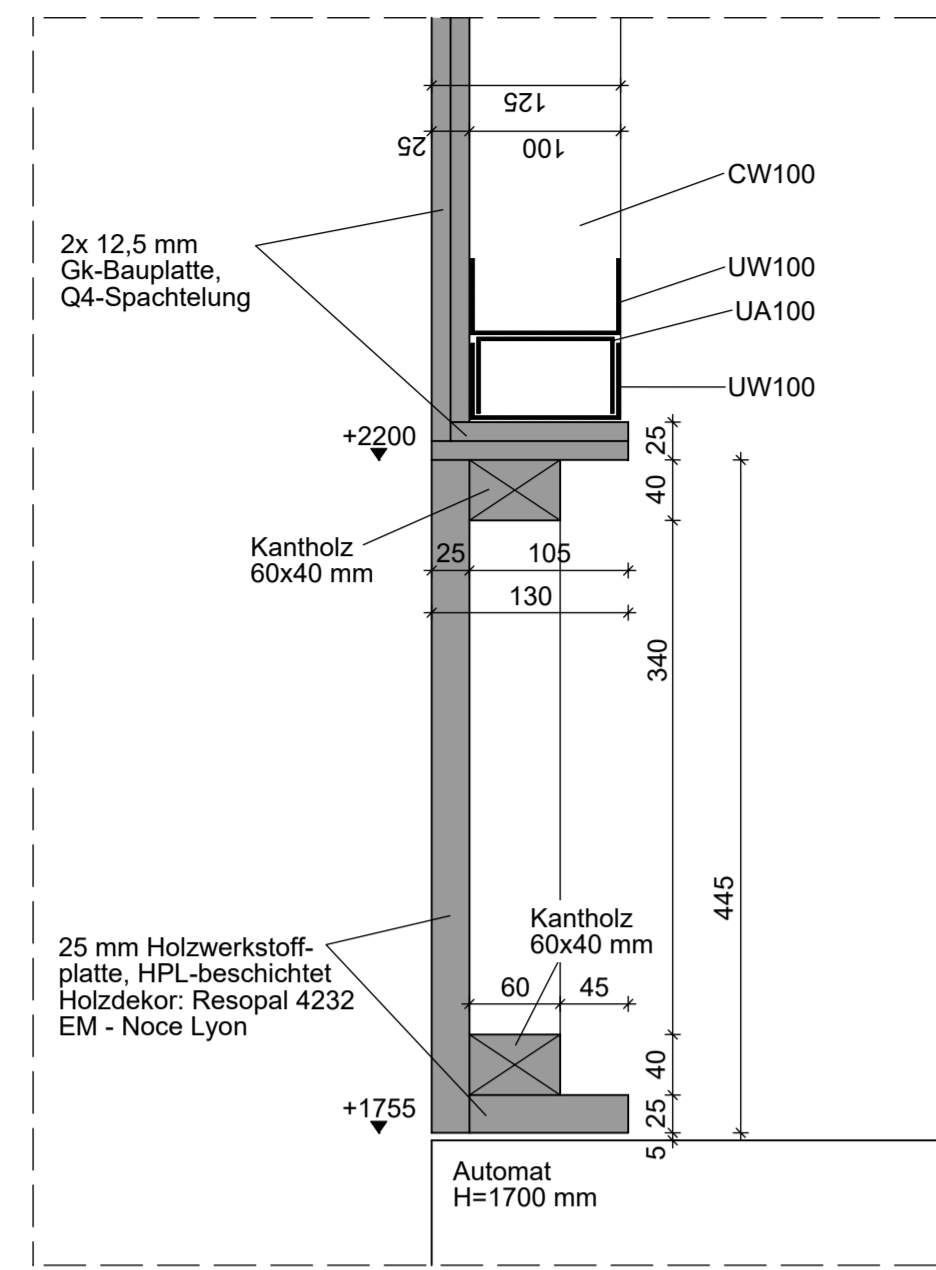

ANSICHT A - A M. 1:20

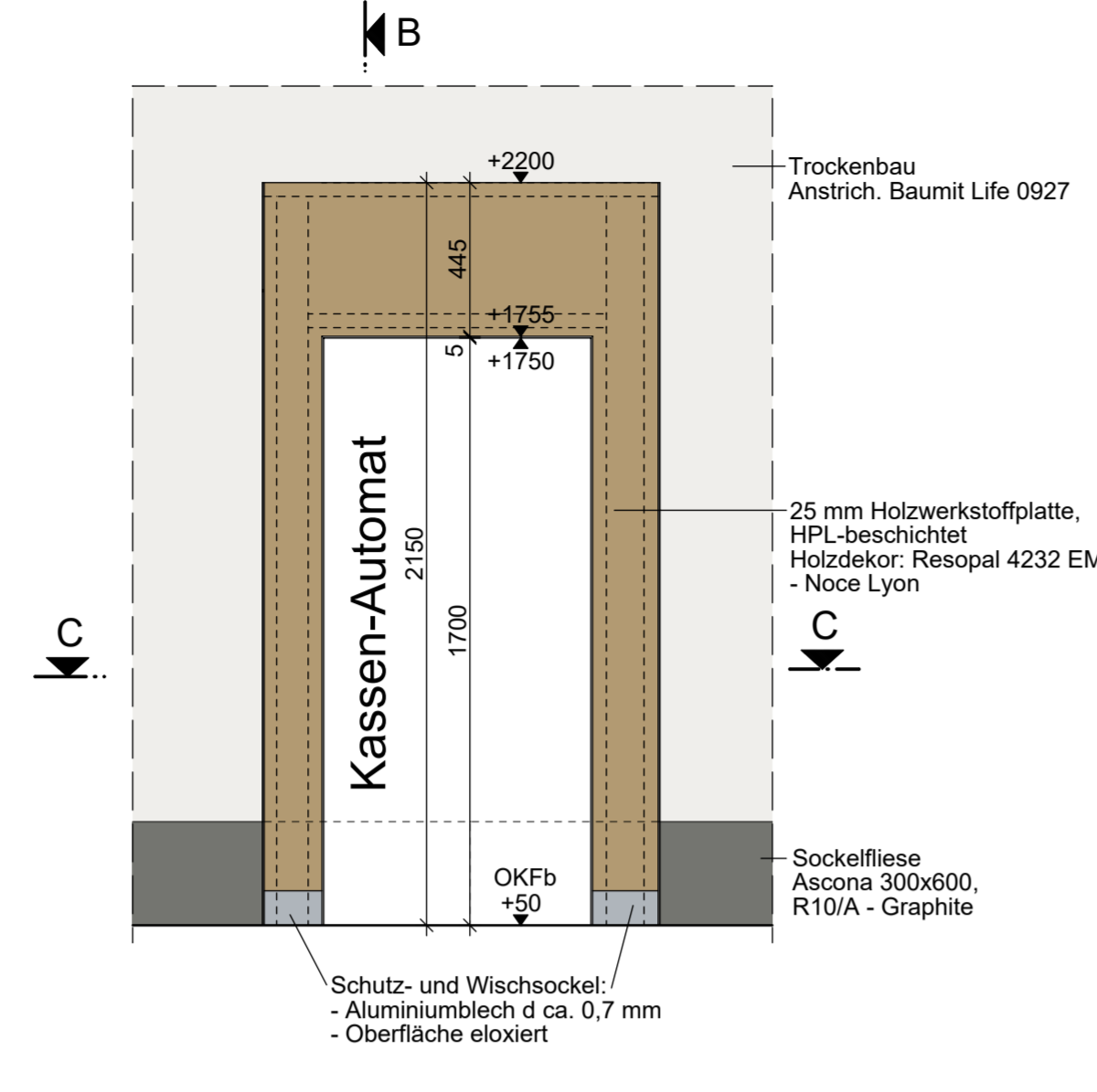

HORIZONTALSCHNITT C - C M. 1:5

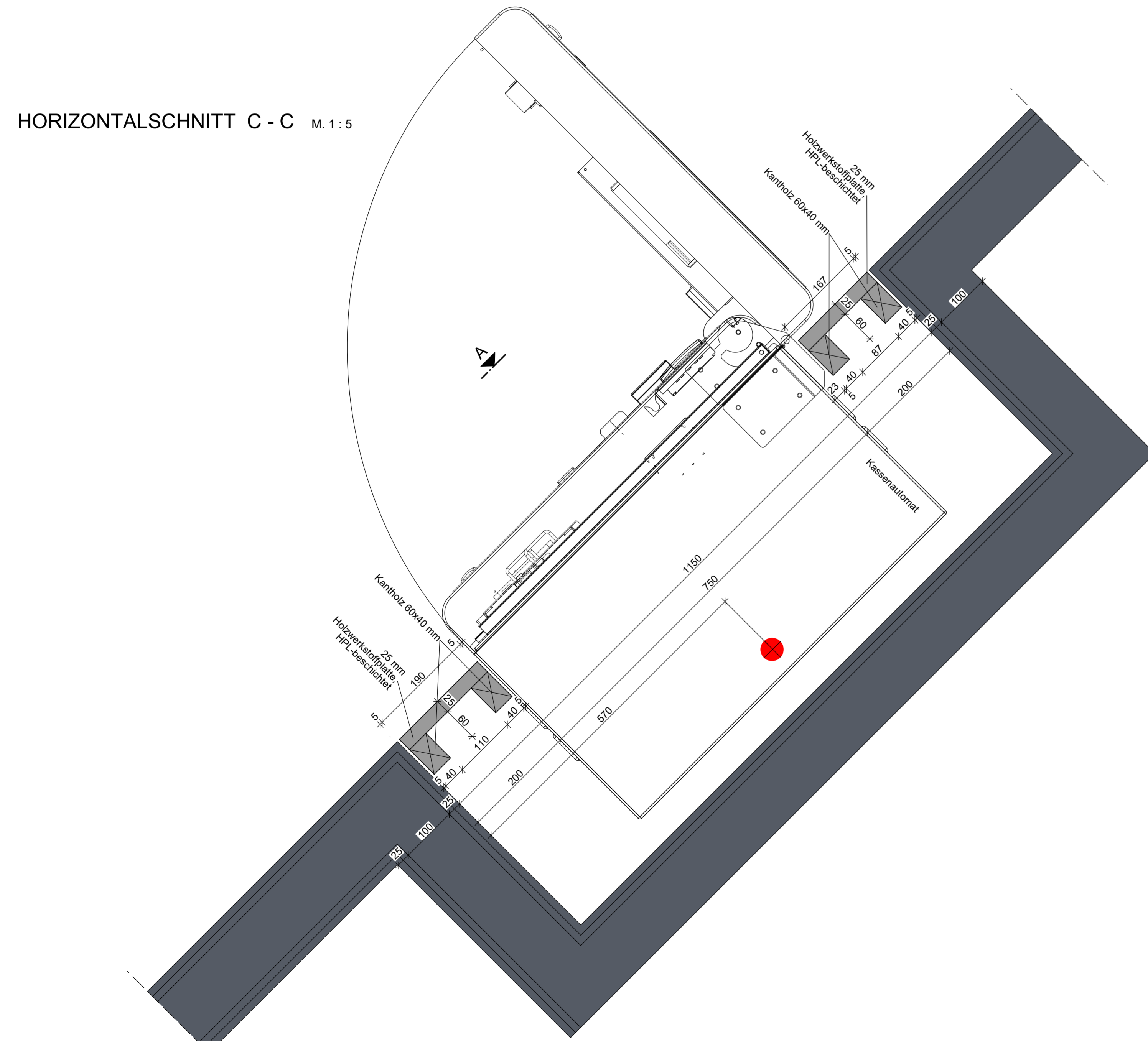

GRUNDRISSAUSSCHNITT M. 1:50

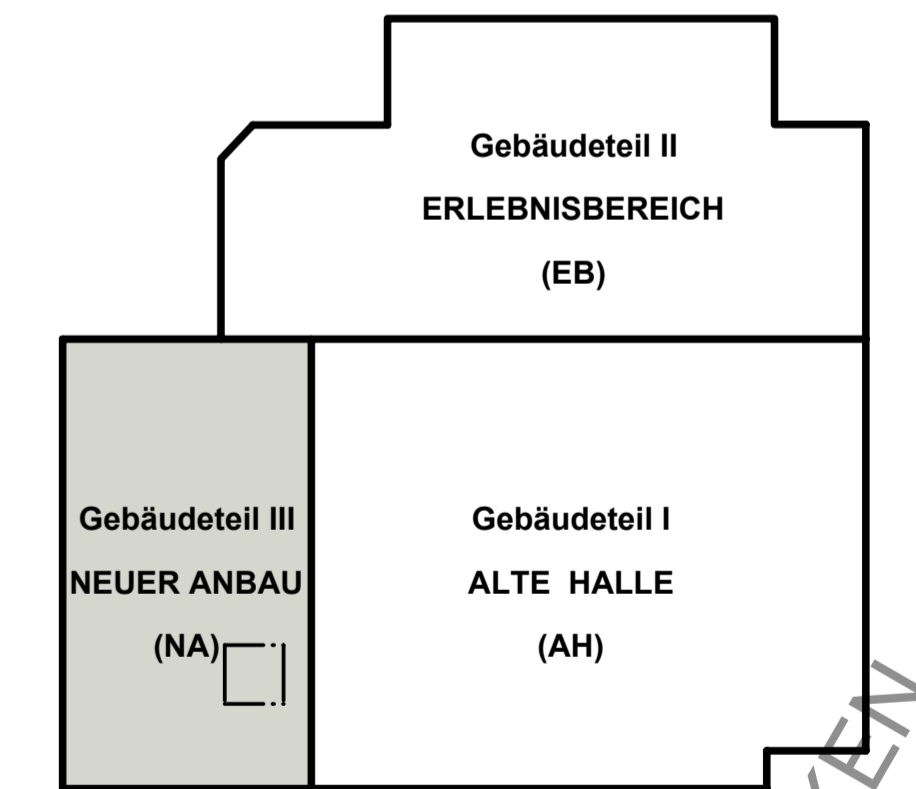
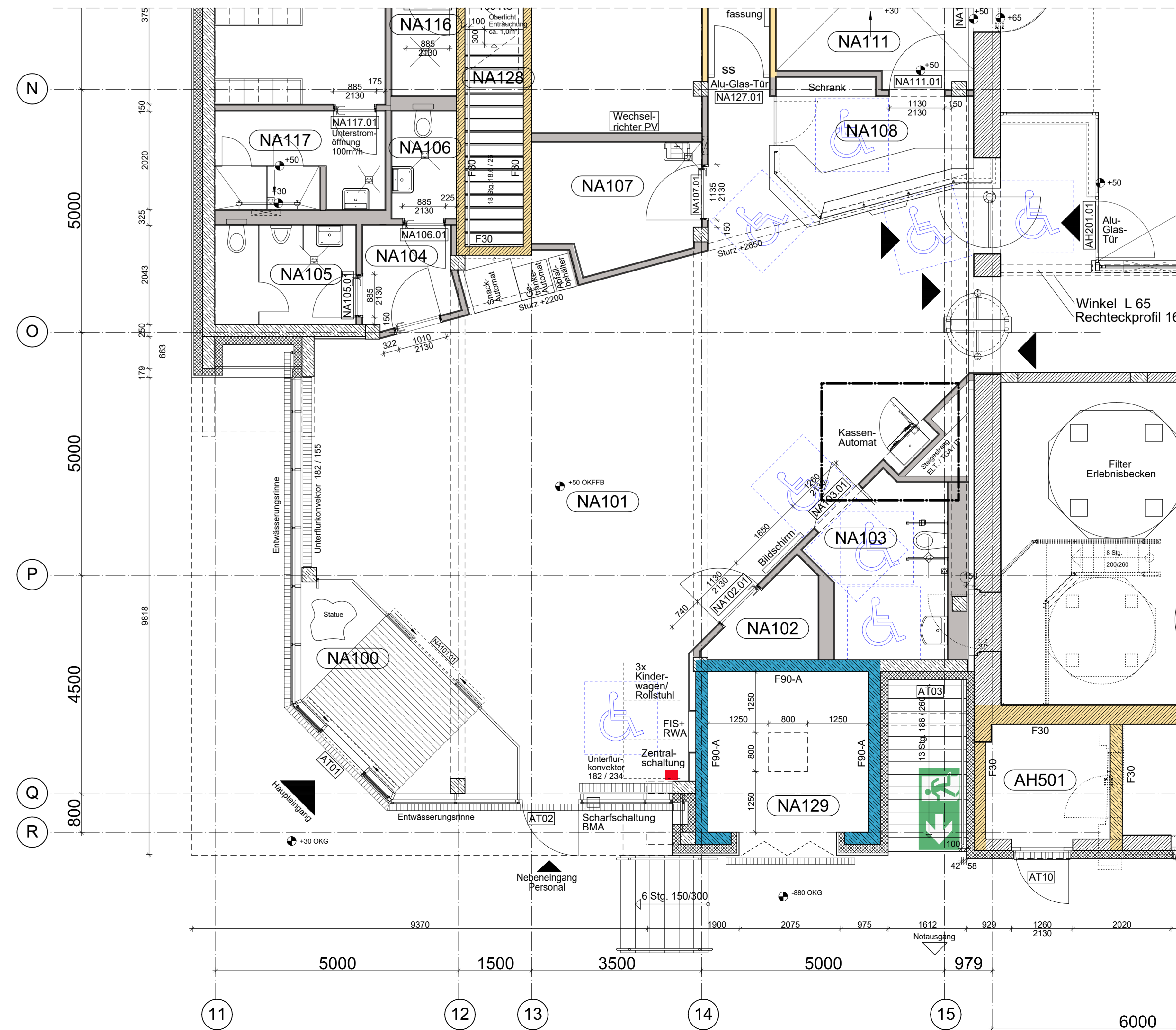

± 0.00 = +105.65 m über NHN

Index	Datum	Änderung	Name	geprüft
c				
b				
a				
Bauherr: Stadt Senftenberg Projekt: Sanierung Erlebnisbad Senftenberg Teilobjekt: Gebäudeteil III - Neuer Anbau Darstellung: Verkleidung Gastroautomaten Foyer - Neuer Anbau Maßstab: 1:50, 1:20, 1:5 Blattformat: 1200 x 650				
Datum: 03.03.2026 Projektnummer: 24 05 gezeichnet: [Name] bearbeitet: [Name]			Datum: 03.03.2026 gezeichnet: [Name] bearbeitet: [Name]	
Zeichnung: [Name] Zeichnungsnummer: ARC_3929_NA_BA				