

Legende

- Höhenbezug:** +/- 0.00 = 46.05 ü.NHN
- Bauteilhöhen:** alle Angaben beziehen sich auf OK FFB
- Änderungsmarke**
 - Leichtbeton tragend
LC-12/13 Rohdichte 1,2 u-Wert <0,60 W/m2k
 - STB-tragend als Sichtbeton
 - Mauerwerk tragend, Rohdichte
 - Mauerwerk nicht tragend, Rohdichte ...
 - Leichtbauwände nicht tragend
-
- FFB +0.00**
RD -0.25 Höhe OK-Fertigfußboden
Höhe OK-Rohdecke
 - BRH +0.90 Brüstungshöhe, roh ab OK FFB
 - T-SH.EG.001 Türnummer: Tür-Bauteil.Ebene.lfd.-Nummer
 - T-30/90 Brandschutztür: feuerhemmend T-30 / feuerbeständig T-90
 - T-30/90-RS Brandschutztür: feuerhemmend T-30 / feuerbeständig T-90 mit Rauchschutz
 - RST Rauchschutztür n. DIN 18095
 - dTs dicht- und selbstschließende Tür
 - FSA im Betrieb offen stehend mit elektr.-mechanische Feststellanlage
 - MK/RK Öffnungsüberwachung mit Magnet- und Riegelkontakt
 - WD 20/30 - H/S/L/E Wanddurchbruch (Breite/Höhe) - Heizg. /Sanitär /Lüftg. / Eilt.
 - WS 20/10 - H/S/L/E Wandschlitz (Breite/Tiefe) - Heizg. /Sanitär /Lüftg. / Eilt.
 - WA 40/60/20 - H/S/L/E Wandaussparung (Breite/Höhe/Tiefe) - Heizg. /Sanitär /Lüftg. / Eilt.
 - DD 40/60 - H/S/L/E Deckendurchbruch (Länge/Breite) - Heizg. /Sanitär /Lüftg. / Eilt.
 - DA 40/60/15 - H/S/L/E Deckenaussparung (Länge/Breite/Tiefe) - Heizg. /Sanitär /Lüftg. / Eilt.

BT Elektro-Bodentank
Vor der Ausführung sind alle für die Maßhaltigkeit der Konstruktion relevanten Maße am Bau zu prüfen.
Im Falle festgestellter Abweichungen zu den Planungsmaßen ist die örtliche Bauleitung umgehend zu informieren

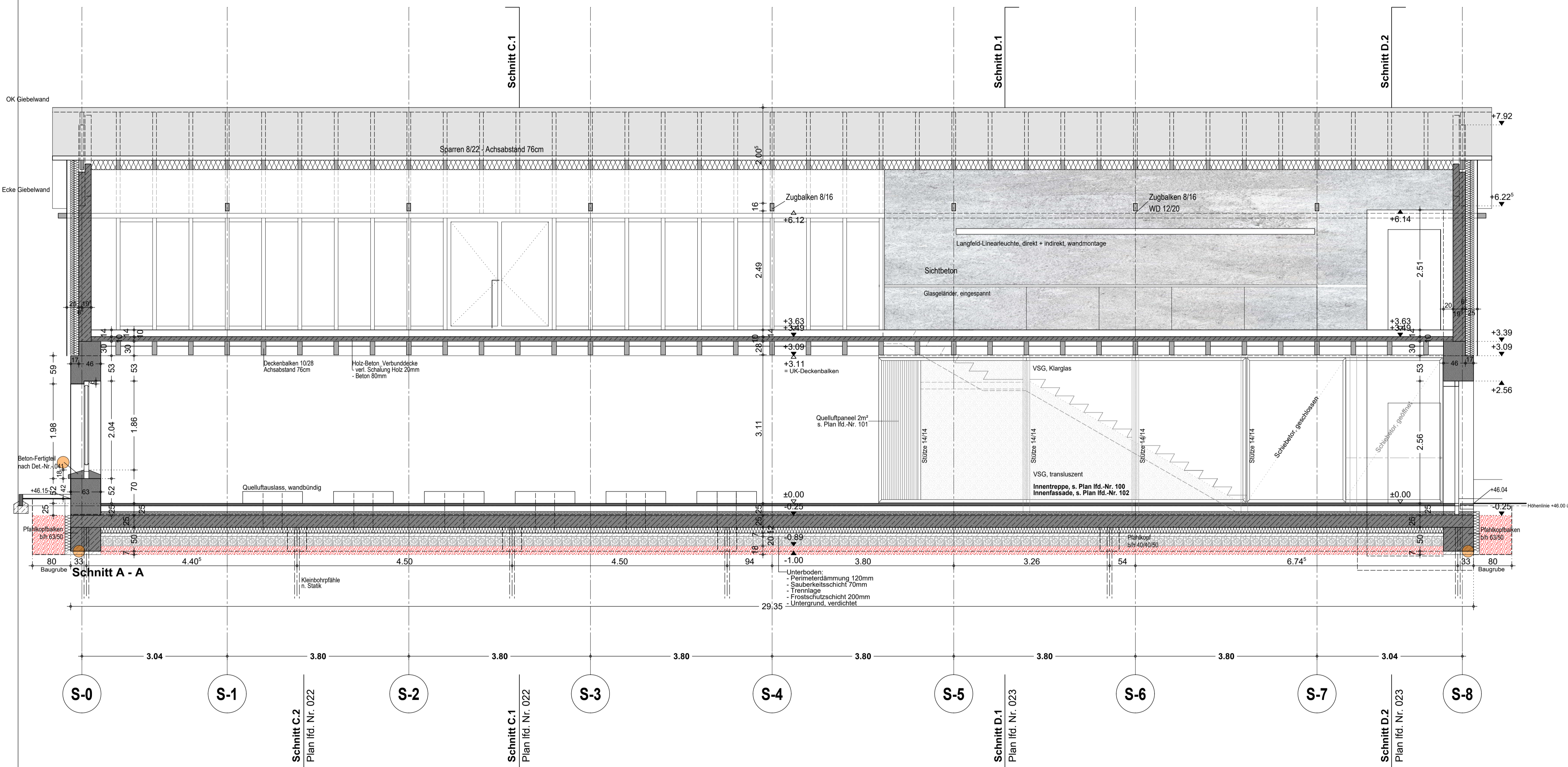

Datum	06.06.2025		
Index	e		
Verteiler	Fa. Fritsch GmbH		

e	06.06.2025	Bauanlauf Rohbau 1	
d	13.12.2024	Sockelschnitt, Fensterbrüstung, s. Indexmarken	c
c	07.10.2024	Abgleich Schalplanung	
b	25.06.2024	Fortschreibung Rohbau, Statik integriert.	ps
x	01.12.2023	Quellluft überarbeitet	ps

Index	Datum	Änderung	Bearbeitung

Auftraggeber / Bauherr:



**Stiftung
Preussische Schlösser und Gärten
Berlin / Brandenburg**
vertreten durch
Abt. VIII - Architektur
Postfach 601462 - 14414 Potsdam

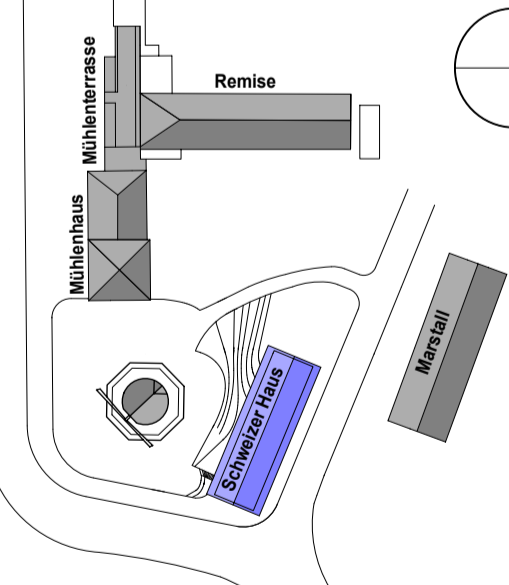

freigegeben: am: ...

Entwurfverfasser / Architekt: ...

Fachplanung: ...

Bauvorhaben: **Besucherzentrum Historische Mühle im Park Sanssouci
Neubau Schweizer Haus**

Planbezeichnung: **Längsschnitte A-A** Leistungsphase: **LPH 5**

Plancode: **SN_SI_160_G-00_xx_A300_SN-AA** lfd. Plan-Nr. - 2D: **020-2** Index: **e** Maßstab: **1 : 50**

leitender Architekt: **X** Fachplaner: **X**

Unterschrift: **DIN-A1** Datum: **07.11.2023**