

| LEGENDE | | | |
|---------|--------------------------|--------|--|
| AHD | abgehängte Decke | AP | Anleiterposition Feuerwehr |
| AS | Absturzicherung | BABW | F90 Wand in Bauart Brandwand |
| ASH | Abstürzhöhe | F 30 | Feuerwiderstandsklasse 30 (DIN 4102) feuerhemmend |
| BE | Bodeneinlauf | F 60 | Feuerwiderstandsklasse 60 (DIN 4102) hochfeuerhemmend und aus nicht brennbaren Stoffen |
| BRH | Brüstungshöhe von OKFFB | F 60+M | hochfeuerhemmend unter zusätzlicher mechanischer Belastung |
| LH | lichte Raumhöhe | F 90 | Feuerwiderstandsklasse 90 (DIN 4102) feuerbeständig und aus nicht brennbaren Stoffen |
| ME | maschinelle Entlüftung | RA TR | Rauch- und Wärmeabzug |
| NE | natürliche Entlüftung | RS | rauchdicht und selbstschließende Tür |
| OK | Oberkante | DT | dichtschließende Tür |
| OKFFB | Oberkante Fertigfußboden | dsT | dichtschließende Tür, selbstschließend feuerhemmend und selbstschließende Tür (DIN 4102) |
| OKRD | Oberkante Rohdecke | T 30 | feuerhemmend und selbstschließende Tür (DIN 4102) |
| RR | Regenrohr | T 90 | feuerbeständige und selbstschließende Tür (DIN 4102) |
| ü. NHN | Normalhöhenull | | |
| UK | Unterkante | | |
| UZ | Unterzug | | |
| ÜZ | Überzug | | |

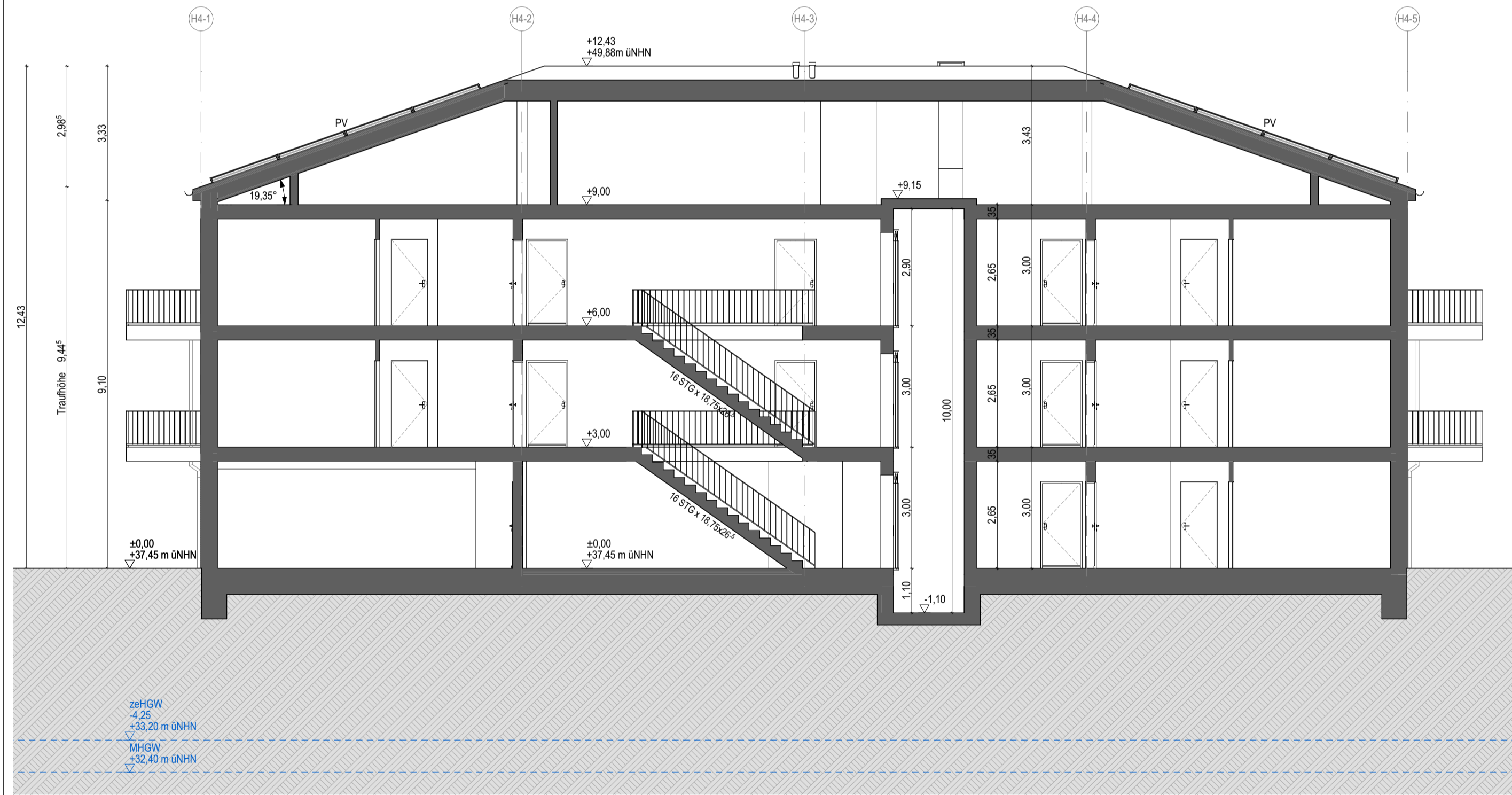

SN 01 - Längsschnitt

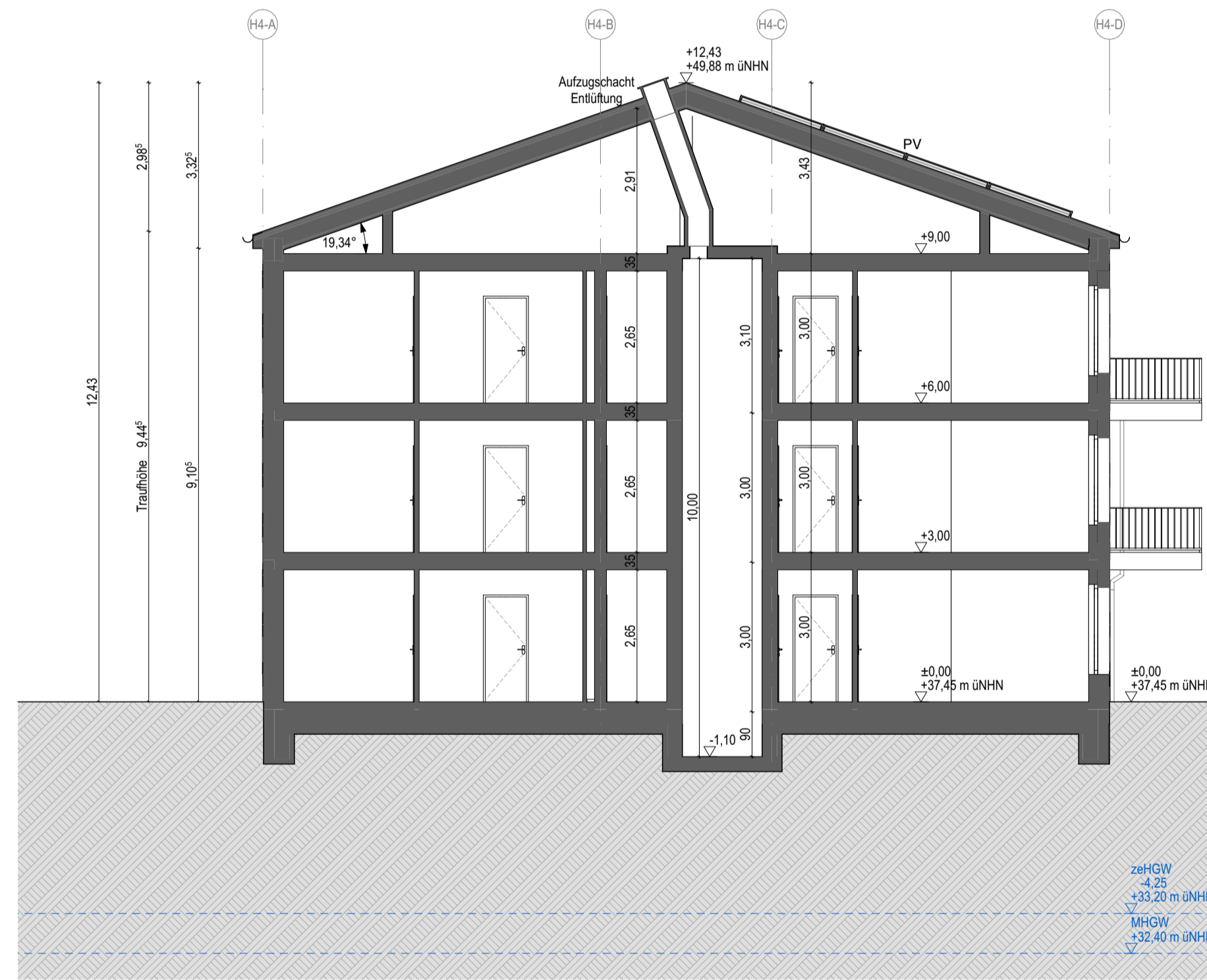

SN 02 - Querschnitt

| Datum | gez. | Vemerke und Änderungsweise | Index |
|------------|------|----------------------------|-------|
| 26.01.2026 | mi | Planerstellung | 01 |
| | | | 02 |
| | | | 03 |
| | | | 04 |

Alle Maße beziehen sich auf die Oberkante Fertigfußboden Erdgeschoss.
 OKFF EG Haus 1: ±0,00 = +37,25 m ü.NHN || Haus 2-3: ±0,00 = +37,60 m ü.NHN || Haus 4: ±0,00 = +37,45 m ü.NHN

BAUHERR
 ProPotsdam GmbH
 Pappelallee 4
 14469 Potsdam
 29.01.2026

ARCHITEKT
 weichers beck Gesellschaft von Architekten mbH
 Kreuzbergstraße 30, 10965 Berlin
 Fon: 030 616 22 99 0
 Fax: 030 616 22 99 22
 29.01.2026

Unterschrift, Stempel
 Unterschrift

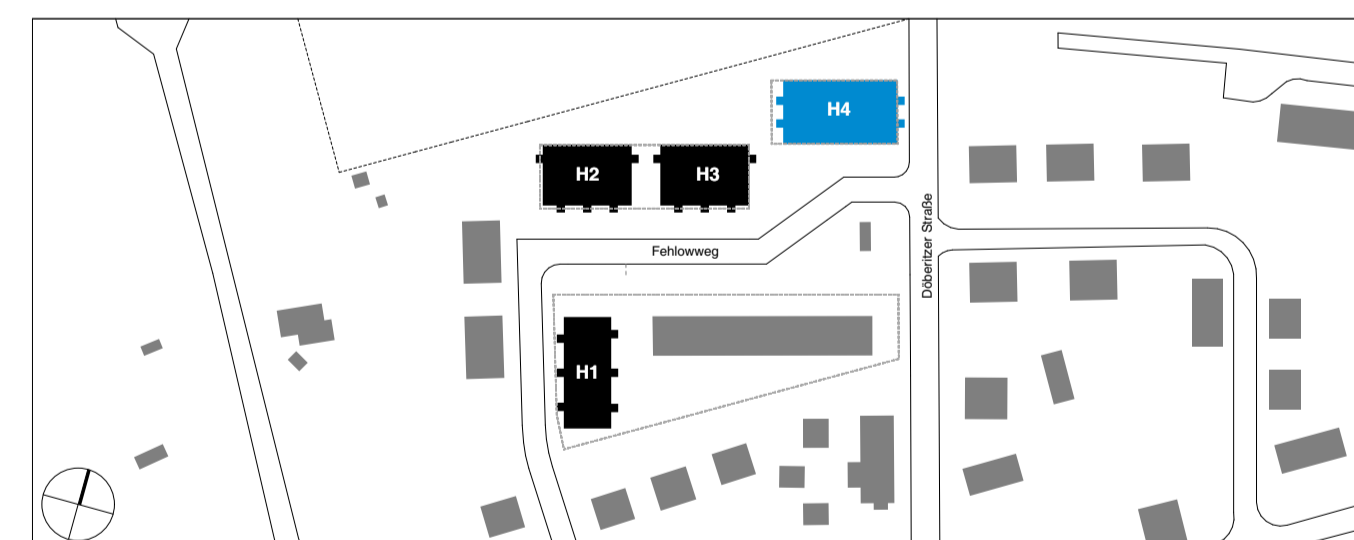

Döberitzer Straße
Neubau eines Wohnungsgebäudes

Gebäude: Haus 4 (WA5)
 Planinhalt: Schnitte

Planungsphase: Genehmigungsplanung Maßstab: 1:100 Größe: A1 Bearbeitet: Stand 10.02.2026

Auftraggeber/ Grundstückseigentümer: ProPotsdam GmbH Pappelallee 4 14469 Potsdam

Generalübernehmer: Z-Geschossbau GmbH Friedrich-Engels-Straße 23A 15711 Königs Wusterhausen

durch den Bauherrn beauftragtes Planungsteam:

Architekt: weichers beck Gesellschaft von Architekten mbH Kreuzbergstraße 30, 10965 Berlin Fon: +49 (0)30 616 22 99 -0 email: mail@weichers-beck.de

Landschaftsarchitekt: sgu | Göttschmann Landschaftsarchitektur BDLA Kastanienallee 74, 10435 Berlin +49 (0)30 44 35 09 70 info@sgu-gaem.de

Bauphysik: die bauphysik Hohe Straße 52, 04107 Leipzig +49 (0)341 24955149 info@die-bauphysik.de

Brandschutz: Tarekin Brandschutz Anklamer Straße 38, 10115 Berlin +49 (0)176 96 99 75 75 info@tarekin-brandschutz.de

Statik: K.ING - König Ingenieure Drogenberg 14, 24076 Nordwitt +49 (0)461 99 51 25 10 info@king-ing.de

HLS: Dötima Energy GmbH Am Alten Schächthof 4, 36037 Fulda +49 (0)661 410 949 0 info@dötima-energy.de

ELT: Dötima Energy GmbH Am Alten Schächthof 4, 36037 Fulda +49 (0)661 410 949 0 info@dötima-energy.de

Plannummer: **DÖB-AR-GP-H4-SN-XX-000-V-00** **LP4**

