



BV MI. 102204
Saarmunder Str. 6-14g und 16-18g, 14478 Potsdam, Waldstadt II



Ein Unternehmen
der Landeshauptstadt
Potsdam

Abriss und Anbau von Balkonanlagen, Hüllensanierung;
Neubau einer Aufzugsanlage und Errichtung einer Feuerwehrezufahrt



BV MI. 102204
Saarmunder Str. 6-14g und 16-18g



Abb. Nr. 1: Quelle: Google Maps



BV MI. 102204
Saarmunder Str. 6-14g und 16-18g
14478 Potsdam - Waldstadt II; Flur 13; Flurstück 546

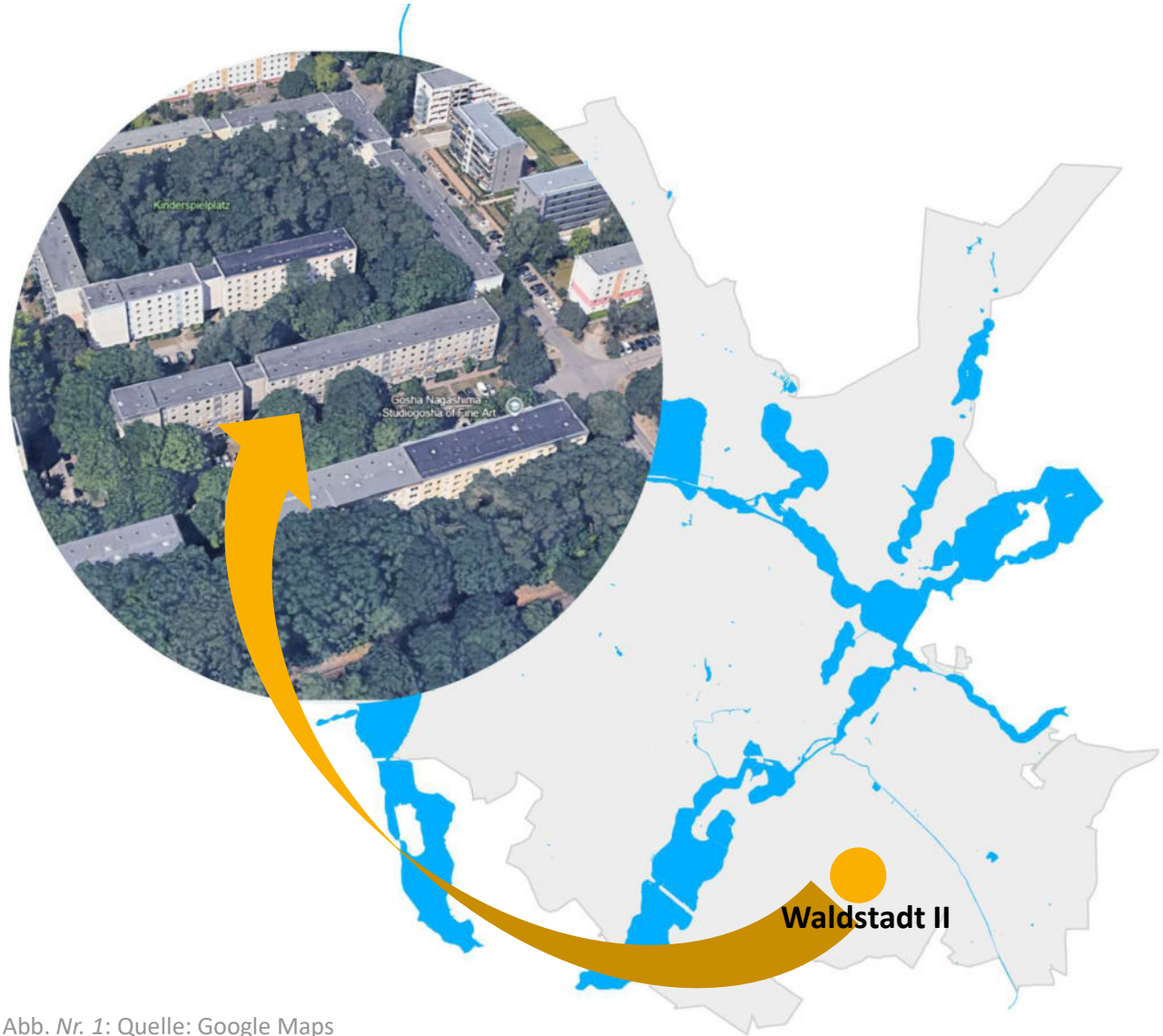

Abb. Nr. 2: Saarmunder Str. 6, 8, 10, Fassade Ost



Abb. Nr. 3: Saarmunder Str. 6, Fassade Ost

BV MI. 102204
Saarmunder Str. 6-14g und 16-18g
14478 Potsdam - Waldstadt II; Flur 13; Flurstück 546



Abb. Nr. 4: Saarmunde Str. 14 u. 16; Verbinder; Durchgang / Zugang zum Innenhof



Abb. Nr. 5: Saarmunder Str. 16, Fassade Ost

BV MI. 102204
Saarmunder Str. 6-14g und 16-18g
14478 Potsdam - Waldstadt II; Flur 13; Flurstück 546



Abb. Nr. 6: Saarmunder Str. 6, Fassade West



Abb. Nr. 7: Saarmunder Str. 6, Fassade West

BV MI. 102204
Saarmunder Str. 6-14g und 16-18g
14478 Potsdam - Waldstadt II; Flur 13; Flurstück 546



Abb. Nr. 8: Saarmunder Str. 18, Fassade Süd und Zugang zur HA-Station



Abb. Nr. 9: Saarmunder Str. 18, Fassade Süd

BV MI. 102204
Saarmunder Str. 6-14g und 16-18g
14478 Potsdam - Waldstadt II; Flur 13; Flurstück 546



Abb. Nr. 10: Saarmunder Str. 18, Fassade West, Trafo im Innenhof



Abb. Nr. 11: Saarmunder Str. 18, Fassade Süd und Zugang zur HA-Station

BV MI. 102204
Saarmunder Str. 6-14g und 16-18g
14478 Potsdam - Waldstadt II; Flur 13; Flurstück 546



Abb. Nr. 12: Saarmunder Str. 14, Fassade West



Abb. Nr. 13: Saarmunder Str. 16 und 18, Fassade West

BV MI. 102204
Saarmunder Str. 6-14g und 16-18g
14478 Potsdam - Waldstadt II; Flur 13; Flurstück 546



Abb. Nr. 14: Fassade West, Verbinder mit viertem Zimmer für Saarmunder Str. 14 und 16



Abb. Nr. 15: Saarmunder Str. 16 und 18, Fassade West

BV MI. 102204
Saarmunder Str. 6-14g und 16-18g
14478 Potsdam - Waldstadt II; Flur 13; Flurstück 546

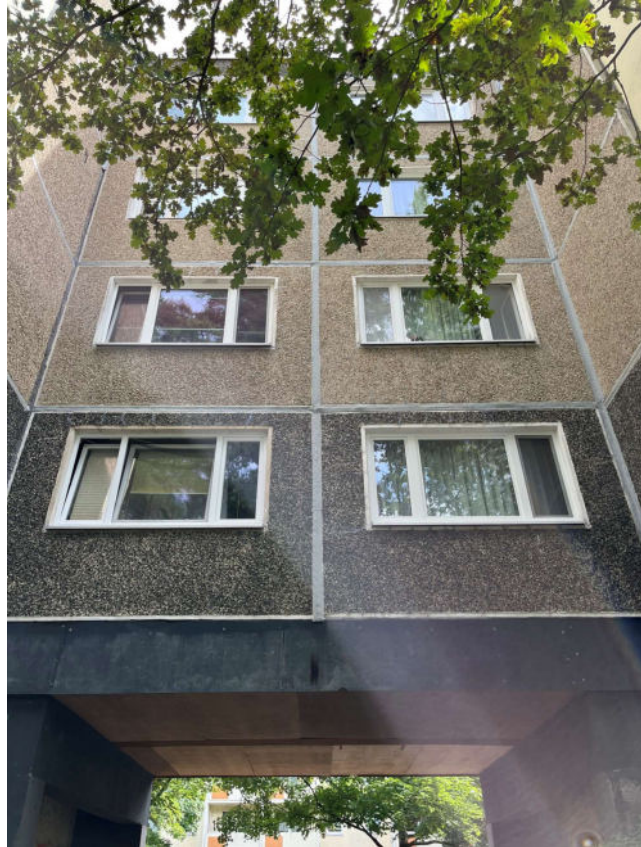

Abb. Nr. 16: Saarmunder Str. 12, Eingangsüberdachung



Abb. Nr. 17: Saarmunder Str. 12, Eingangstür



Abb. Nr. 18: Saarmunder Str. 14, Eingangsüberdachung

BV MI. 102204
Saarmunder Str. 6-14g und 16-18g
14478 Potsdam - Waldstadt II; Flur 13; Flurstück 546



Abb. Nr. 20: Dachausstieg, Saarmunder Str. 6



Abb. Nr. 21: Dachausstiege, Saarmunder Str. 6, 10 u. 14



Abb. Nr. 19: Dachausstieg, Saarmunder Str.

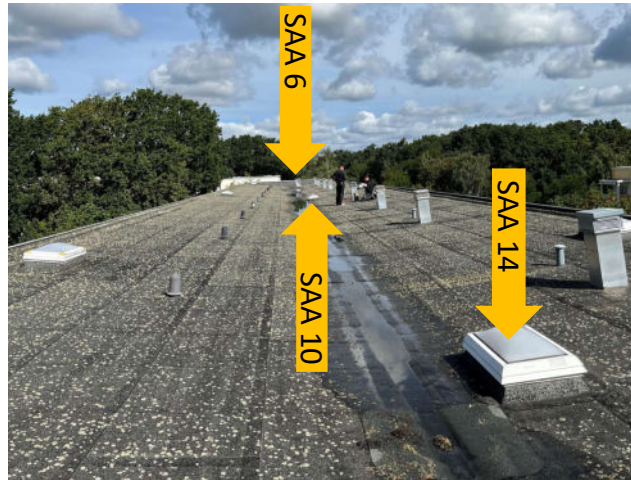

Abb. Nr. 22: Dachausstieg und Wärmedämmung über letzter Geschoßdecke mit Mineralwollebahnen BBP 60/30, lose verlegt



BV MI. 102204

Saarmunder Str. 6-14g und 16-18g

14478 Potsdam - Waldstadt II; Flur 13; Flurstück 546



Abb. Nr. 23: Saarmunder Str. 6, Treppenhaus,
Zugang zum Keller



Abb. Nr. 24: Saarmunder Str. 6, Treppenhaus,
Erdgeschoss



Abb. Nr. 25: Saarmunder Str. 6, Treppenhaus,
4.OG und Dachausstieg

BV MI. 102204

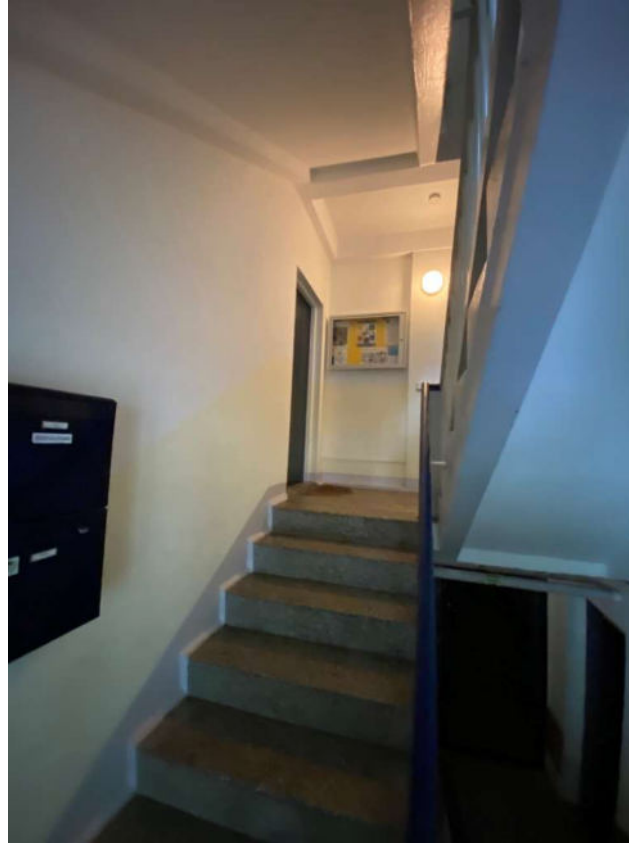
Saarmunder Str. 6-14g und 16-18g

14478 Potsdam - Waldstadt II; Flur 13; Flurstück 546

Leerwohnungen Bestand:



Abb. Nr. 26: Saarmunder Str. 18, 1-R-WE, Wohnzimmer



Abb. Nr. 27: Saarmunder Str. 18, 1-R-WE, Bad (Sanierung 1996)

BV MI. 102204

Saarmunder Str. 6-14g und 16-18g

14478 Potsdam - Waldstadt II; Flur 13; Flurstück 546

Leerwohnungen Bestand:



Abb. Nr. 28: Saarmunder Str. 18, 1-R-WE, Wohnzimmer



Abb. Nr. 29: Saarmunder Str. 16, 4-R-WE, Bad

BV MI. 102204
Saarmunder Str. 6-14g und 16-18g

Leerwohnungen Bestand:



Abb. Nr. 30: Saarmunder Str. 16, 4-R-WE, Zimmer



Abb. Nr. 31: Saarmunder Str. 16, 4-R-WE, Zimmer im Verbindungsbau

BV MI. 102204
Saarmunder Str. 6-14g und 16-18g
14478 Potsdam - Waldstadt II; Flur 13; Flurstück 546



Abb. Nr. 32: Saarmunder Str. 14, Kellergeschoss, Absperrventil für Heizung, Rücklauf (blau)



Abb. Nr. 33: Saarmunder Str. 14, KG, Heizungszentrale



Abb. Nr. 34: Saarmunder Str. 14, KG, Warmwasserbereiter

BV MI. 102204
Saarmunder Str. 6-14g und 16-18g
14478 Potsdam - Waldstadt II; Flur 13; Flurstück 546

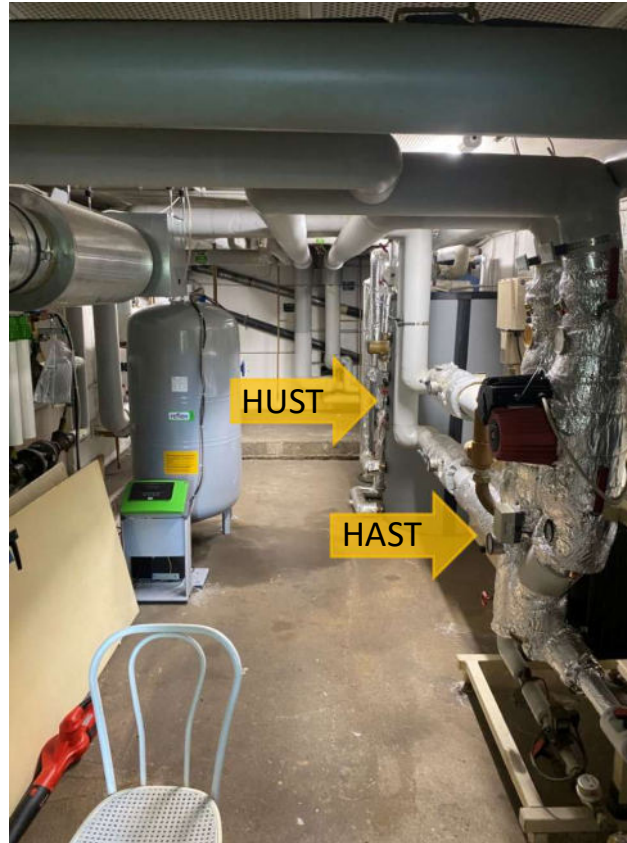

Abb. Nr. 35: Saarmunder Str. 14, Kellergeschoss,
TK-BK-Anschluss



Abb. Nr. 36: Saarmunder Str. 14, KG, Zählerzentrale
Wohnen



Abb. Nr. 37: Saarmunder Str. 14, KG, Inhalt unbekannt

BV MI. 102204

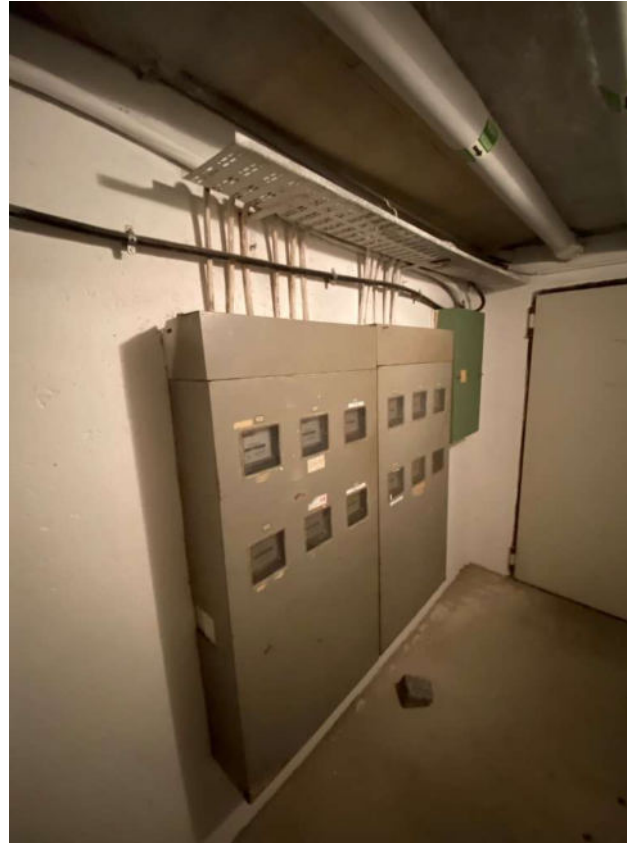
Saarmunder Str. 6-14g und 16-18g

14478 Potsdam - Waldstadt II; Flur 13; Flurstück 546



Abb. Nr. 38: Saarmunder Str. 6, KG, Mieterkeller



Abb. Nr. 39: Saarmunder Str. 6, KG, Mieterkeller,
Kellerverschlag



Abb. Nr. 40: Saarmunder Str. 6, KG, Mieterkeller –
Vorhängeschloss

BV MI. 102204
Saarmunder Str. 6-14g und 16-18g
14478 Potsdam - Waldstadt II; Flur 13; Flurstück 546



Abb. Nr. 42: Saarmunder Str. 14, HUST

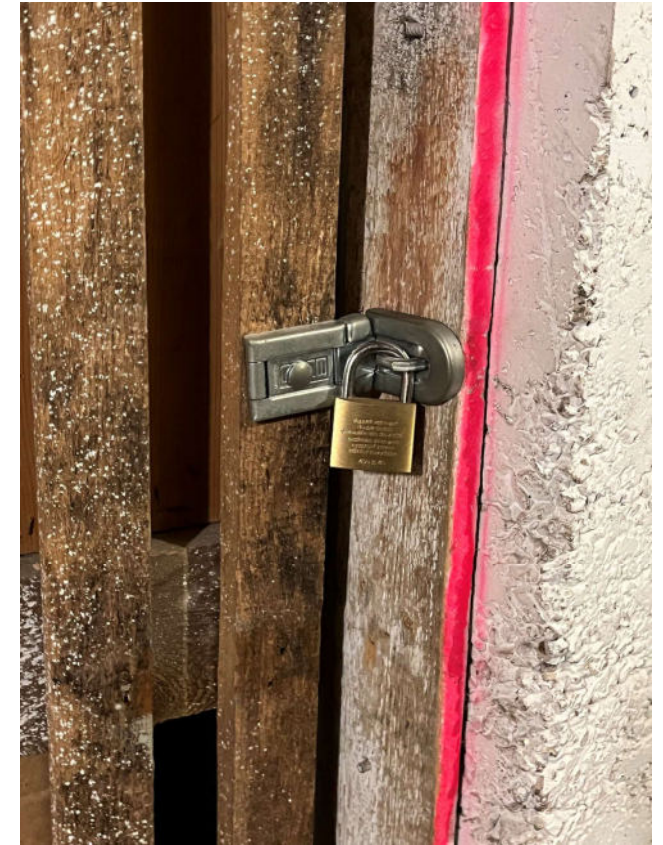

Abb. Nr. 43: Saarmunder Str. 18, HUST – TW-Station



Abb. Nr. 41: Saarmunder Str. 18, HUST – TW-Station



Abb. Nr. 44: Saarmunder Str. 18, KG; Wärmeübergabestation

BV MI. 102204
Saarmunder Str. 6-14g und 16-18g
14478 Potsdam - Waldstadt II; Flur 13; Flurstück 546



Abb. Nr. 45: Saarmunder Str. 14, KG, Heizung, Wanddurchführung

BV MI. 102204

Saarmunder Str. 6-14g und 16-18g

14478 Potsdam - Waldstadt II; Flur 13; Flurstück 546



Abb. Nr. 46: Saarmunder Str. 18, HAST



Abb. Nr. 48: Saarmunder Str. 18, HUST

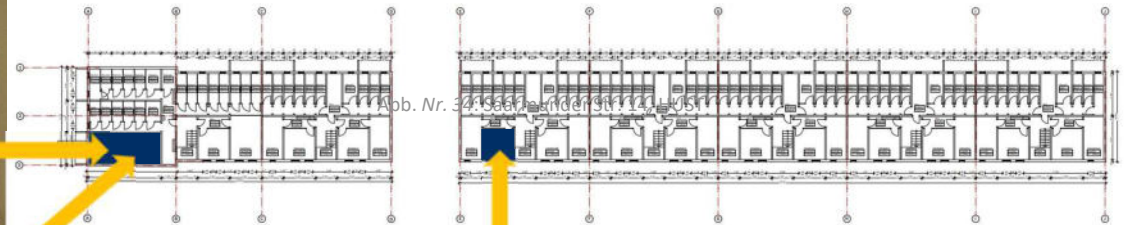

Abb. Nr. 47: Saarmunder Str. 6-18, KG



Abb. Nr. 49: Saarmunder Str. 14, HUST