

1. **Doppel-Kasterrinne:**
  - Doppel-Kasterrinne, verzinkter Stahl, Gesamtbreite 50 cm
  - Höhe 15 cm, Materialstärke 5 mm
  - Gitterrost, verzinkter Stahl, 49 cm Breite, Maschen 30/10 mm
  - Einbau auf Fundament, 25 cm stark aus Beton C20/25
2. **Bodenbelag Gehweg, nicht befahrbar:**
  - 8 cm Betonsteinpflaster 24x16 cm/16x16 cm/ 12x16 cm, Pflasterdicke 8 cm, Farbe Caramel-Sand, Fugen aus gegrotem Brechsand 0/2 mm, Fugenbreite 5mm, diagonal verlegt mit Bischofsmütze 23x16x8 cm
  - 4 cm Bitftung aus Splitt-Brechsand 0/5 mm
  - 23 cm Natursteinschottertragschicht 0/32, Ev2 ≥ 80 MPa
  - 35 cm Gesamtaufbau
3. **Fuge zur Türschwelle (Höhe Barriere frei)**
4. **Schutzschicht Noppenbahn:** Noppenbahn mit Vlies
5. **Betonschicht 5 cm**
6. **Aufzugsstruktur**

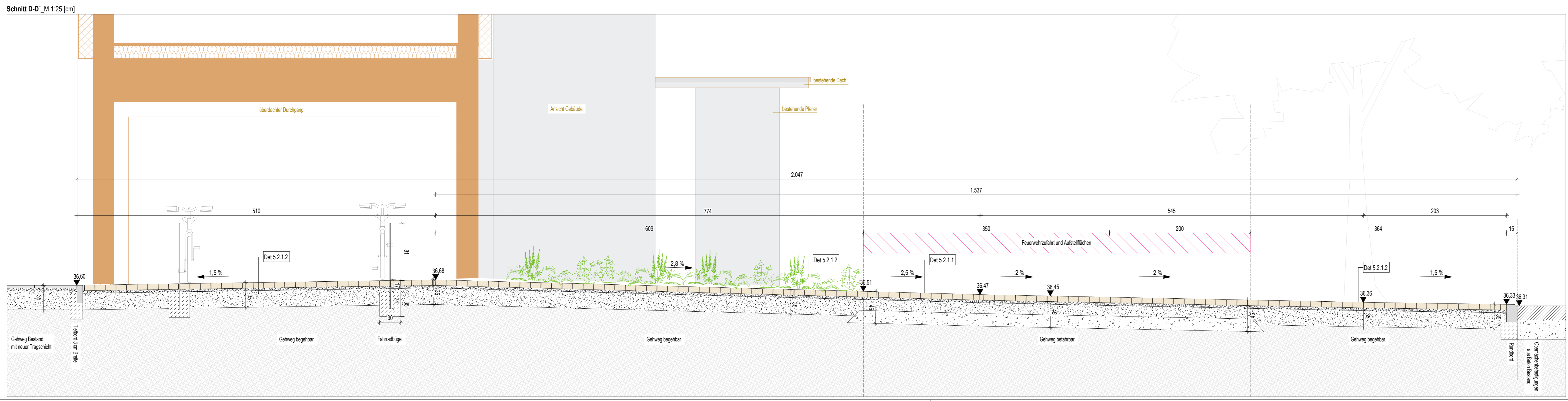
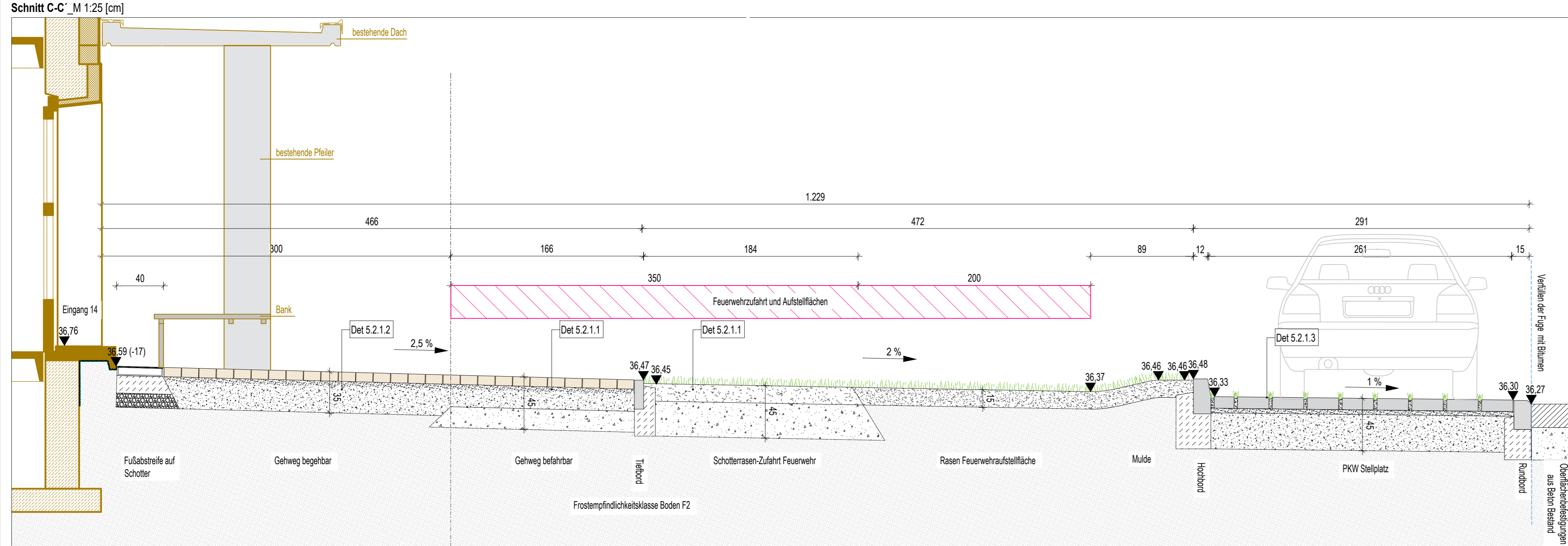

Plangrundlagen		
Schnitte	iwb Ingenieure Generalplanung GmbH & Co. KG	07.05.2024
Grundriss Kellergeschoss	RTW Generalplanung-Gesellschaft MBH	19.04.2024
Heizung / Sanitär / Regenwasser	Vermessungsbüro Denkens König, Benzstraße 7b, 14482 Potsdam	
Archivierter Lageplan	Lageplan: 1:1000	17.08.2021
	Höhenbezug: DHHN2016	

Index	

Bezeichnung: **AUSFÜHRUNGSPLANUNG SCHNITTE A-A'\_B-B'\_C-C'\_D-D'\_E-E'**

Bauvorhaben:  
**BV: Saarmunder Straße 6 - 18 gerade**  
 Hüllensanierung, Neubau Balkonanlage, Neubau Aufzug  
 Saarmunder Str 6-18  
 14478 Potsdam

Bauherr:  
**ProPotsdam GmbH**  
 Pappelallee 4  
 14469 Potsdam

Architekten:  
**iwb Ingenieure Generalplanung GmbH & Co. KG**  
 Stralauer Platz 34  
 D-10243 Berlin  
 E-Mail: s.lange@iwb-ingenieure.de

Planung Außenanlagen:  
**HÖHN Landschaftsarchitektur**  
 Hebbelstraße 28, 14469 Potsdam  
 Tel.: 0331- 273 672 86  
 E-Mail: buero@hoehn-landschaft.de

Plannummer:	Datum:	Maßstab:	Blaßgröße:	gezeichnet:
<b>5.1.1</b>	10.07.2024	1:25-1:20	1119x800mm	RB