

# DETAIL - Anschluss Akustikbekleidung / Prallwand - OST - M1:10

Siehe Detailplan A-D1-30 & A-D1-34

Anschluss Prallwand  
Horizontalschnitt  
Achse H / 6

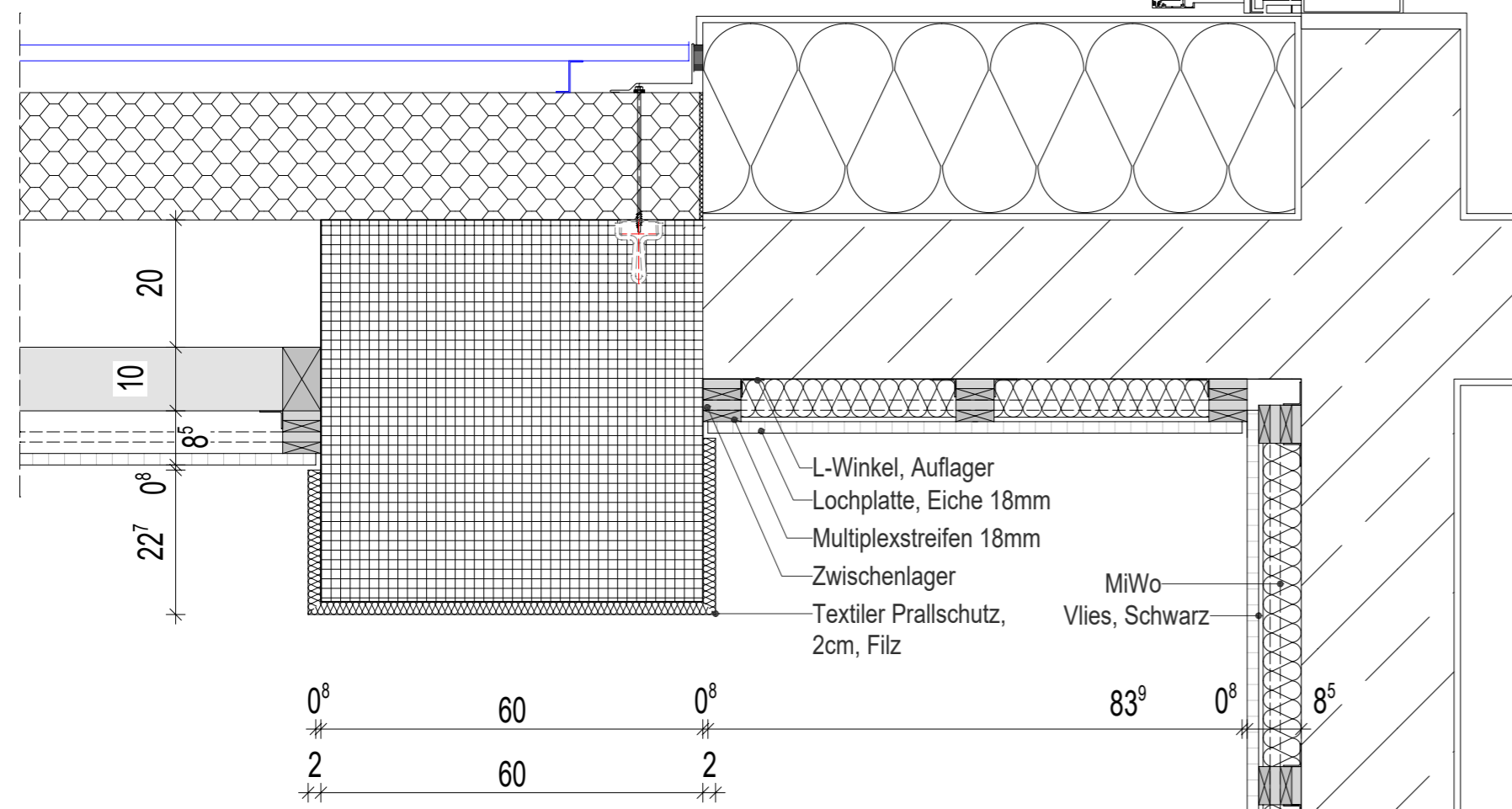

Anschluss Prallwand / QR-Profil  
Horizontalschnitt  
Achse H / 4 - 5

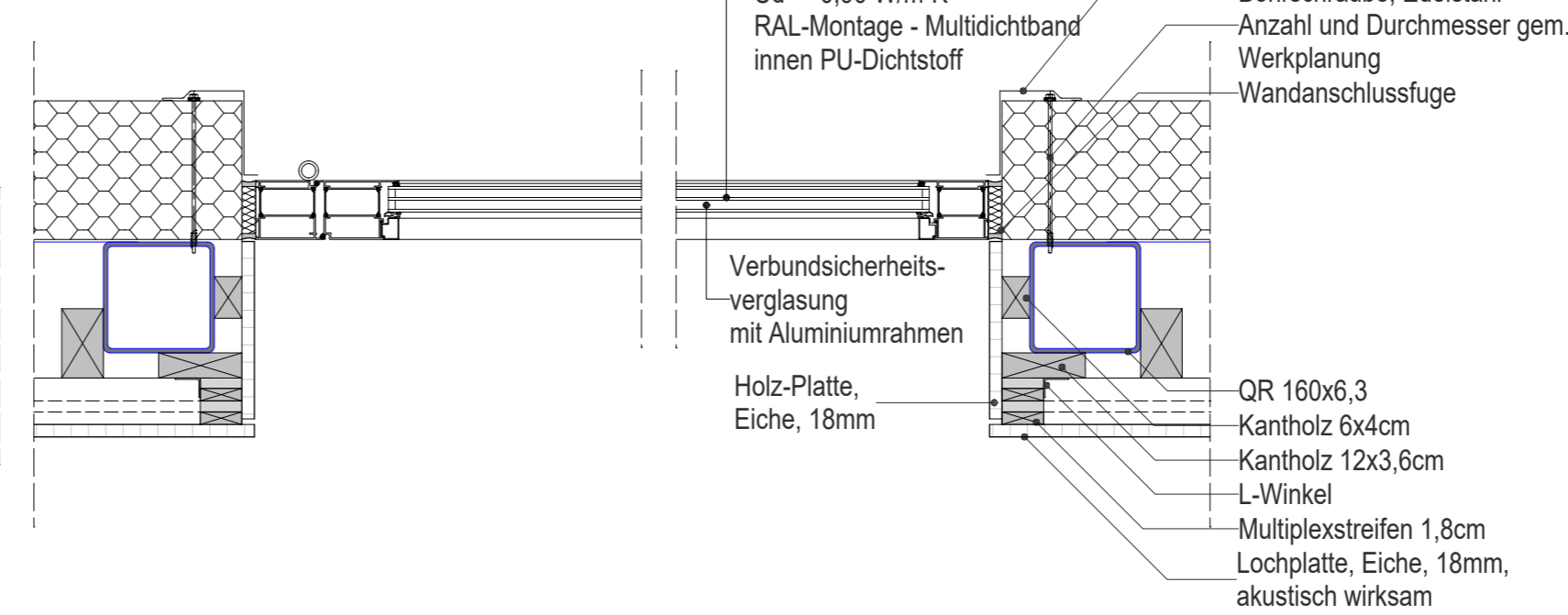

Anschluss Prallwand  
Horizontalschnitt  
Achse H / 2 & 5

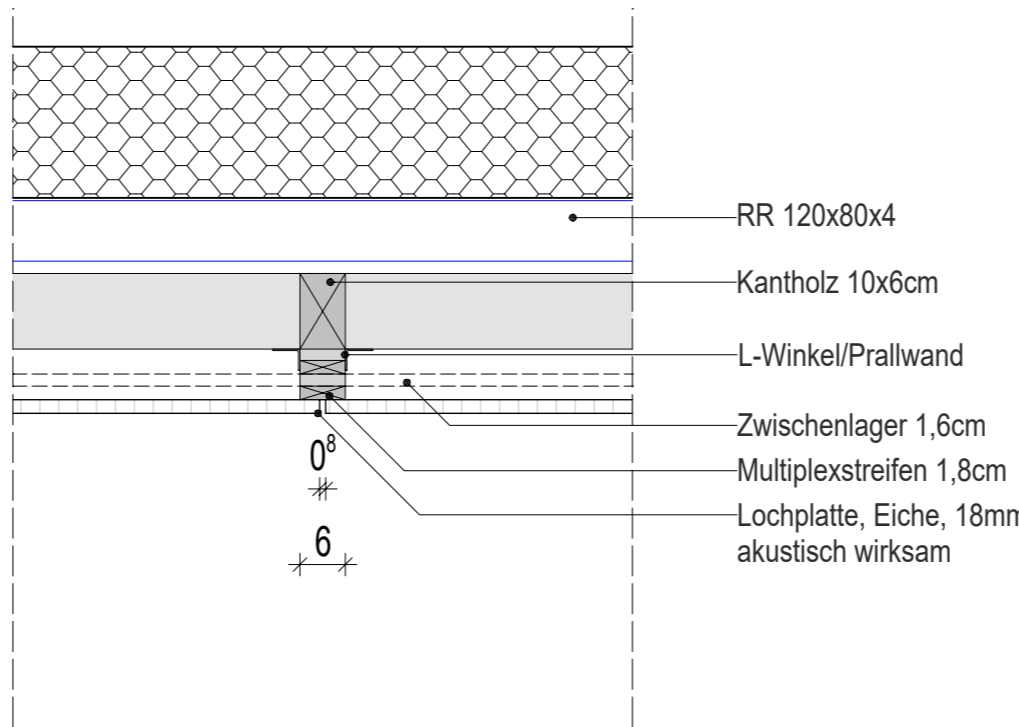
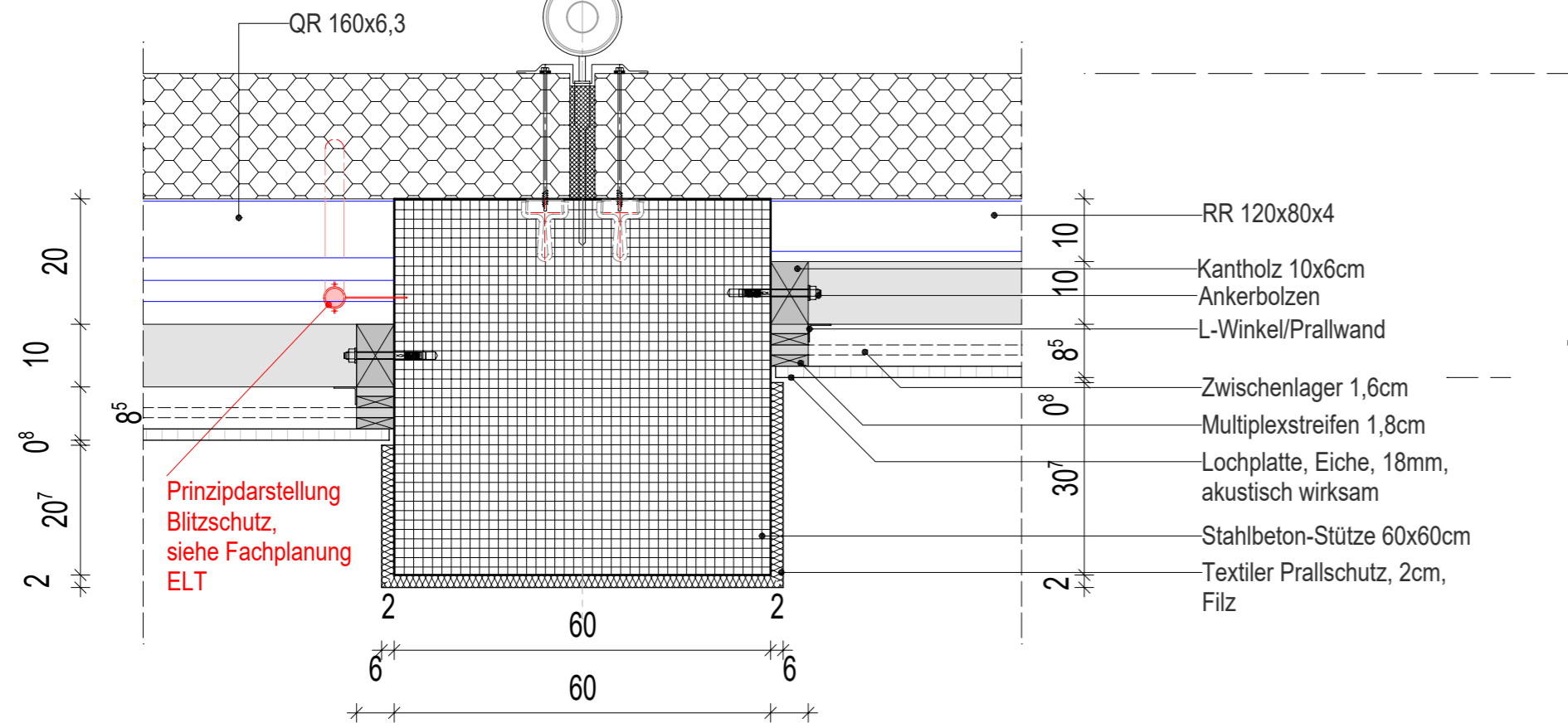

Anschluss Akustikbekleidung  
Horizontalschnitt  
Achse H / 2 & 5

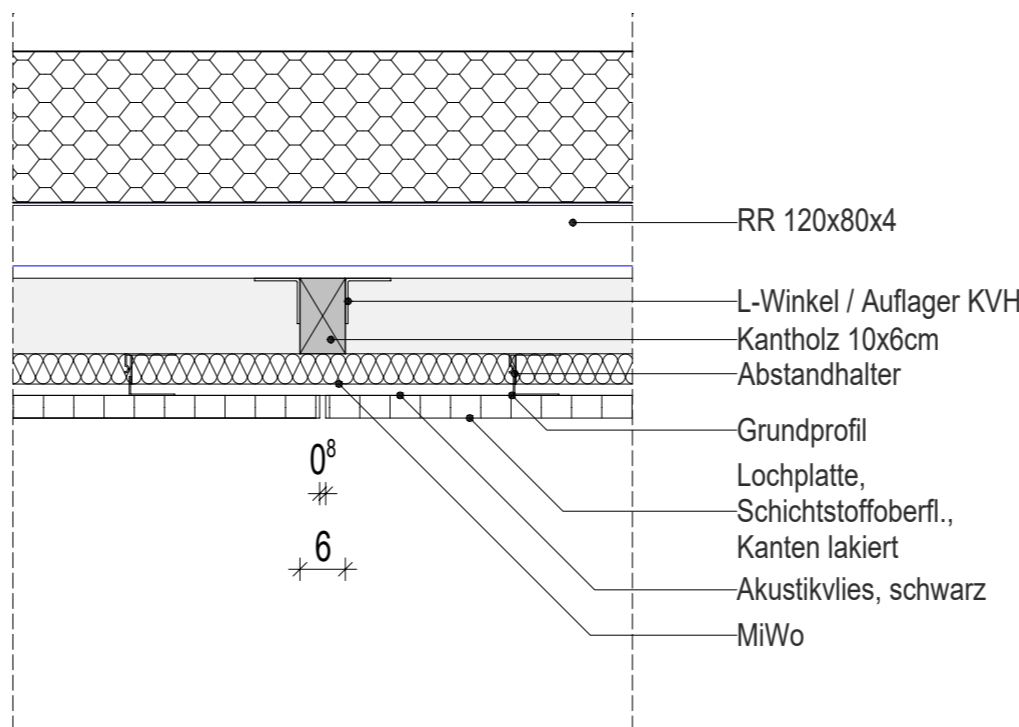
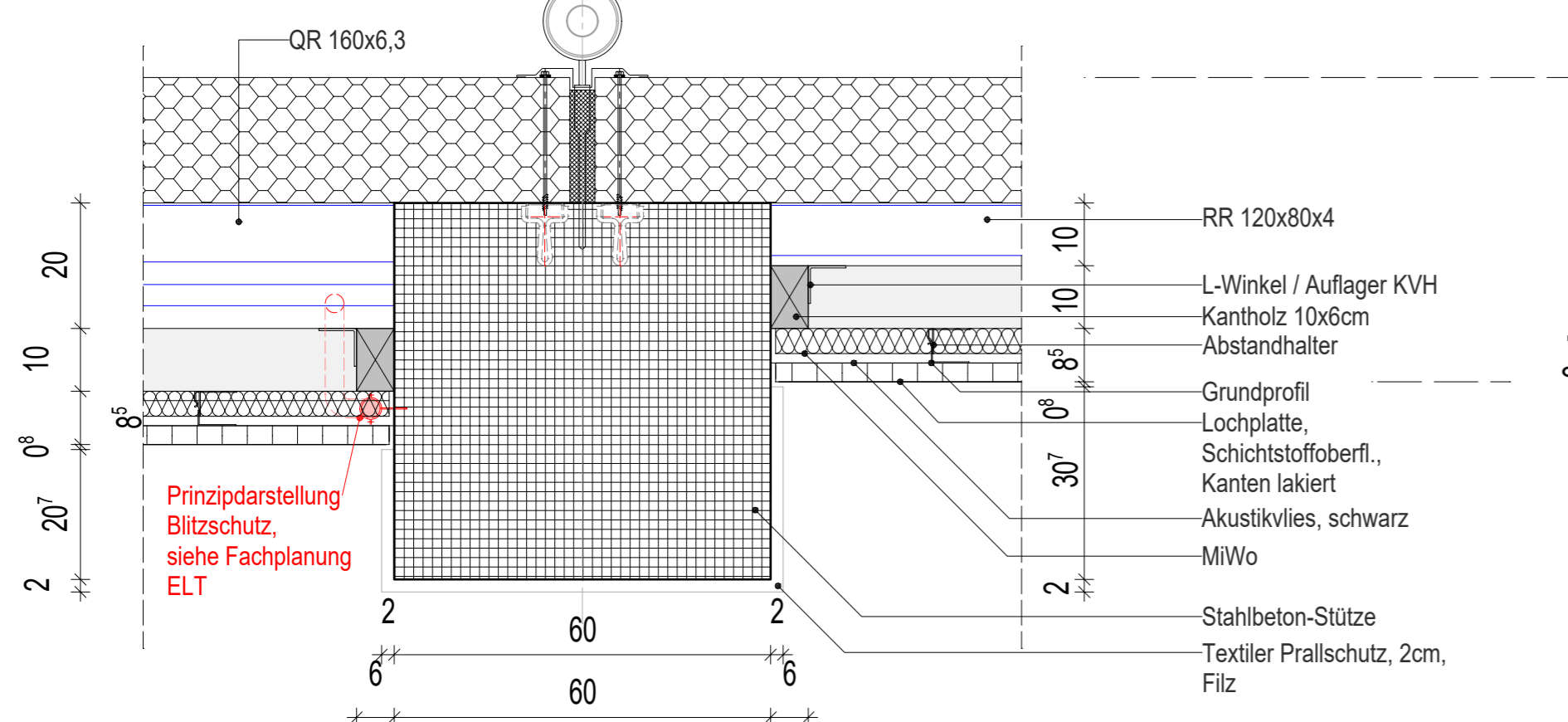

	PROJEKT:	Neubau einer Trampolinhalle im Sportzentrum Cottbus
	ADRESSE:	Dresdener Straße 18 03050 Cottbus
OKFFB Erdgeschoss ± 0.00 = 74.77 ü. NHN		
ÄNDERUNG/ERGÄNZUNGEN:	DATUM	GEZ. GEPR.
BAUHERR:	Sportstättenbetrieb der Stadt Cottbus Dresdener Straße 18, 03050 Cottbus	
	UNTERSCHRIFT:	

**VORABZUG**  
04.03.2026