

DETAIL - Anschluss Akustikbekleidung / Prallwand / UHD - SÜD - M1:20

Vertikalschnitt A-A
Achse 6-7 / D-E

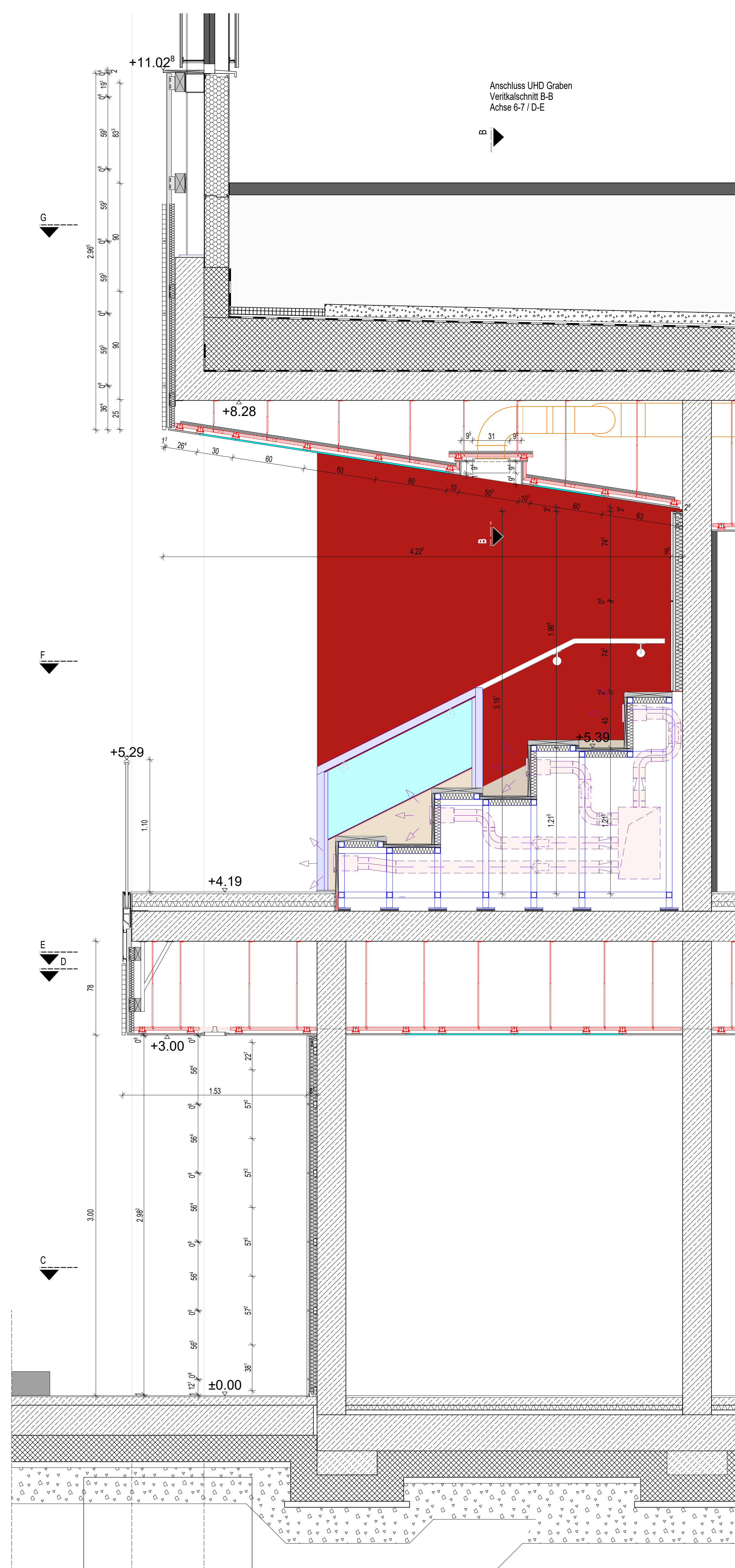

Ansicht / Südblick
Achse 6 / D-E

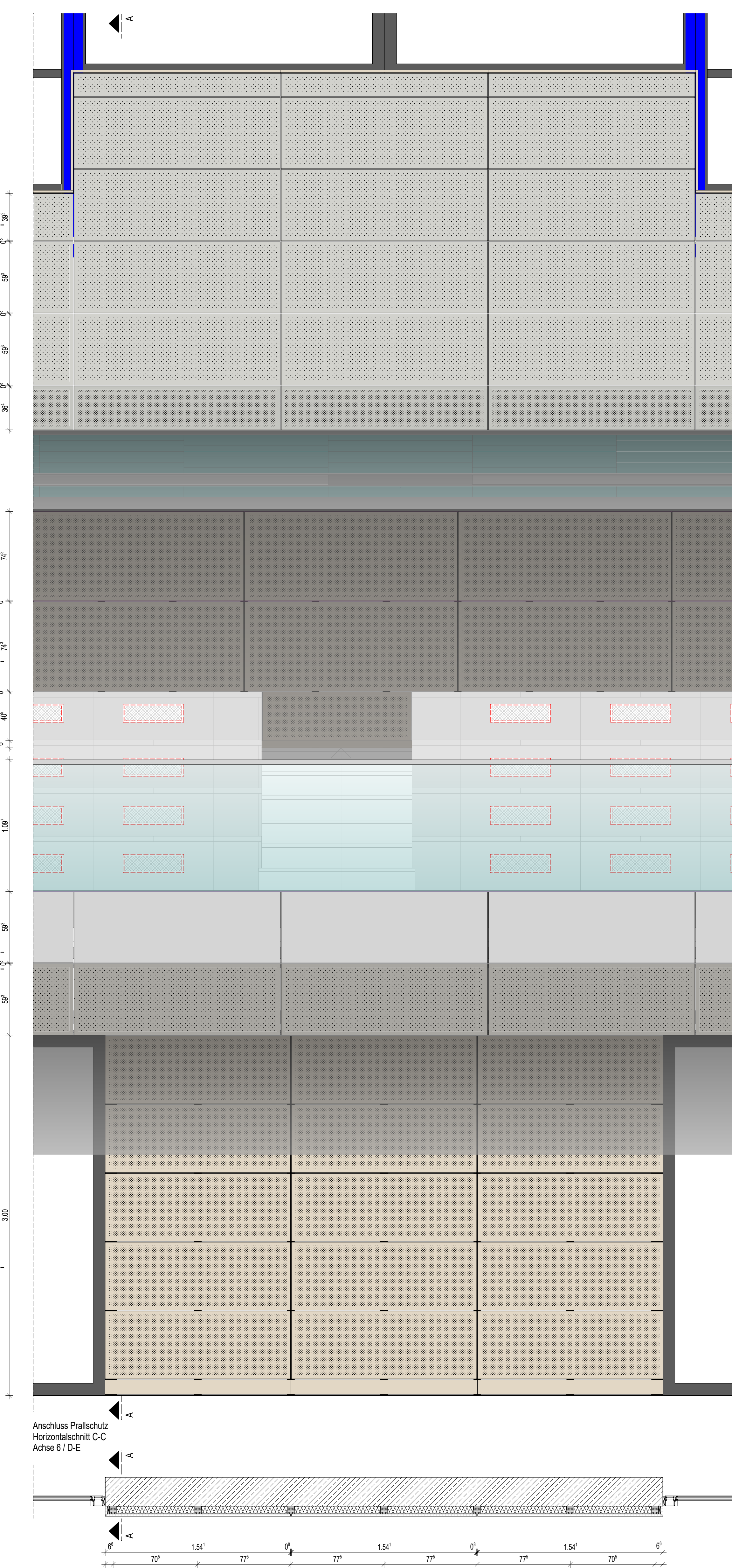

Siehe Detailplan A-D1-36

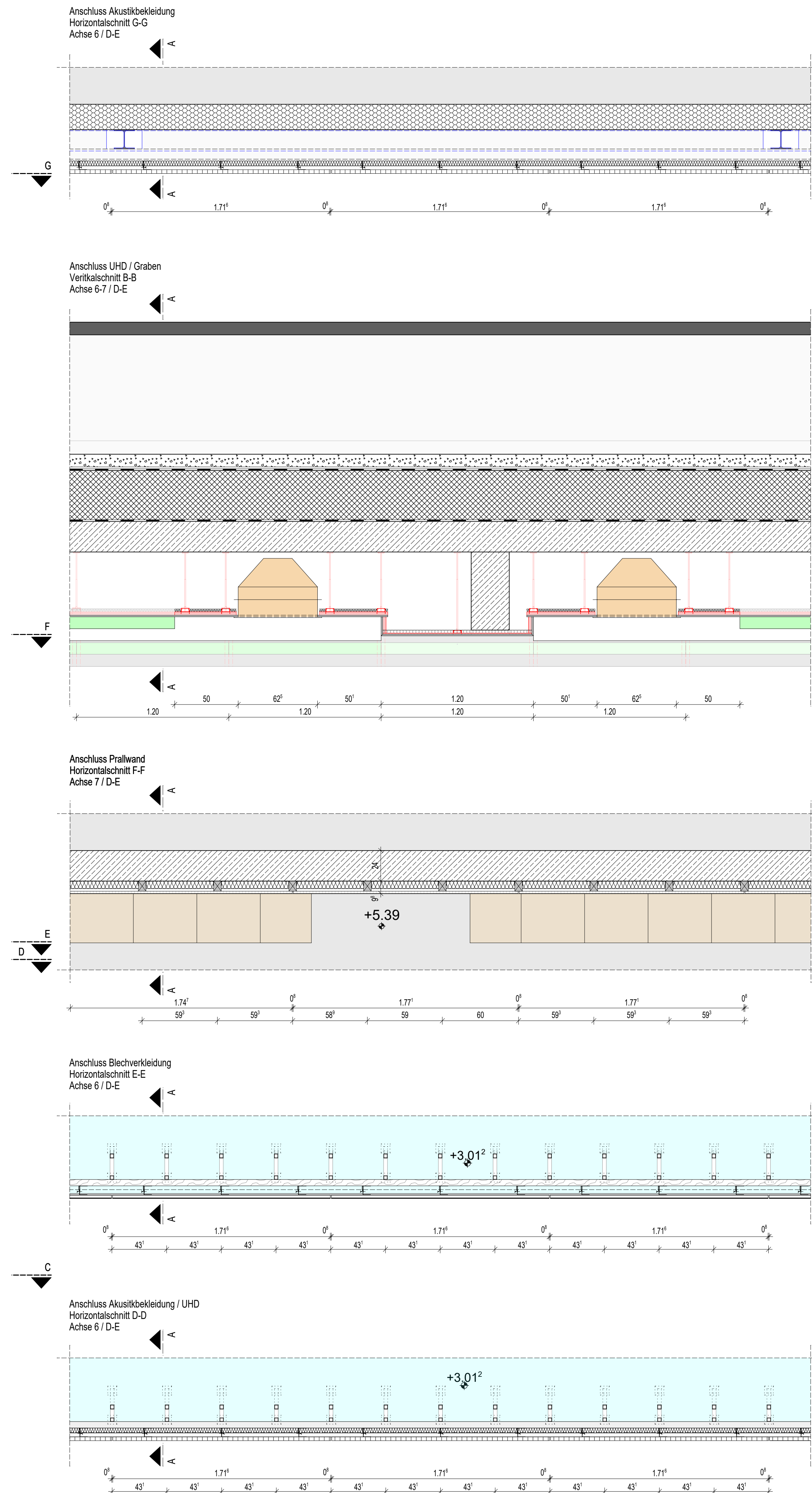

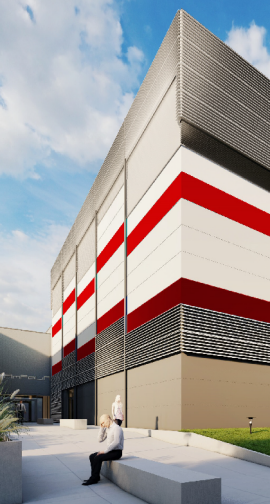
		PROJEKT: Neubau einer Trampolinhalle im Sportzentrum Cottbus	
		ADRESSE: Dresdener Straße 18 03050 Cottbus	
OKFFB Erdgeschoss ± 0.00 = 74,77 ü. NHN			
ÄNDERUNG/ERGÄNZUNGEN:		DATUM	GEZ. GEPR.
BAUHERR:	Sportstättenbetrieb der Stadt Cottbus Dresdener Straße 18, 03050 Cottbus		UNTERSCHRIFT:

VORABZUG
03.03.2026