Trockenbau - Grundriss Erdgeschoss

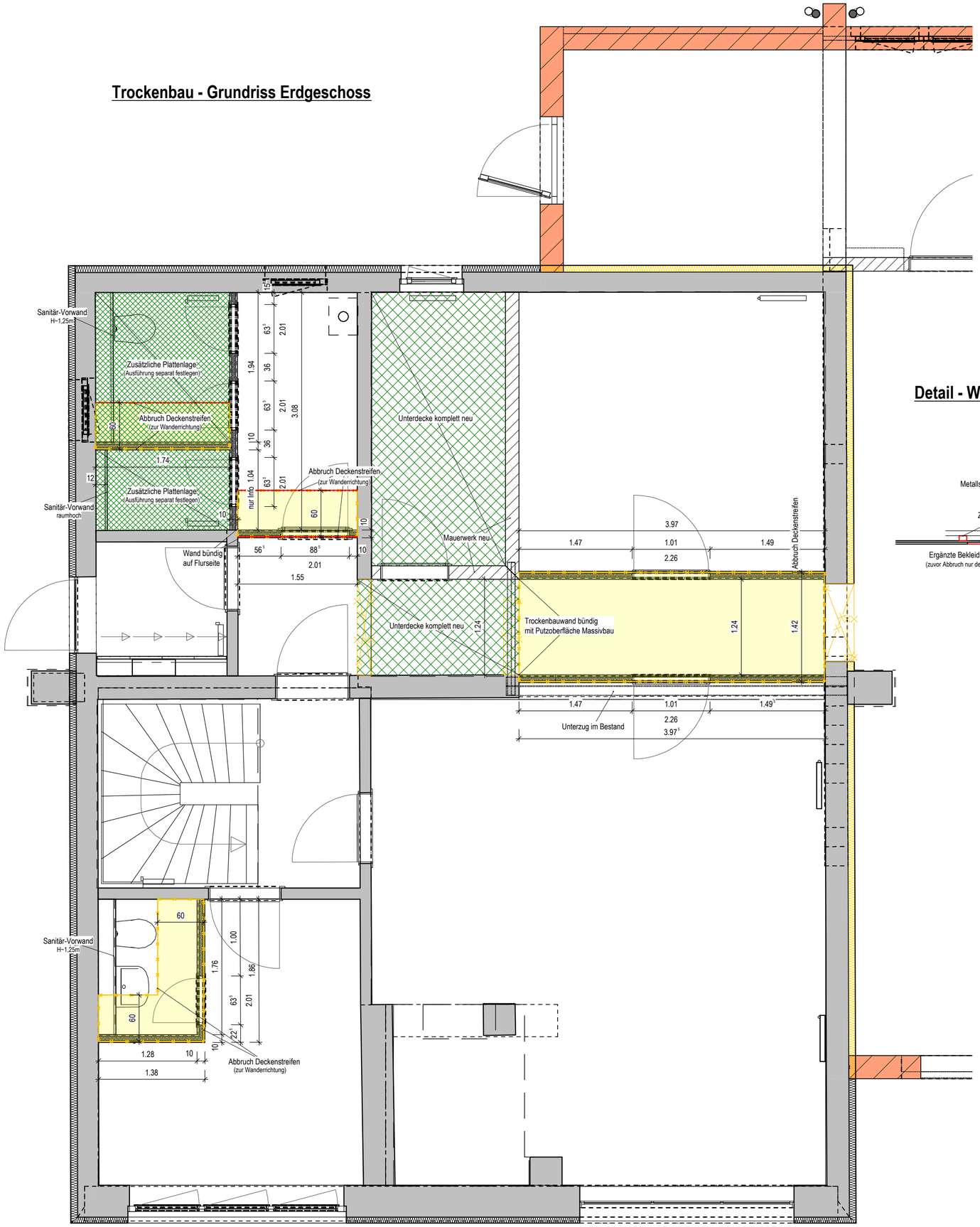

Detail 4 - First/Vordach Halle

M 1:10

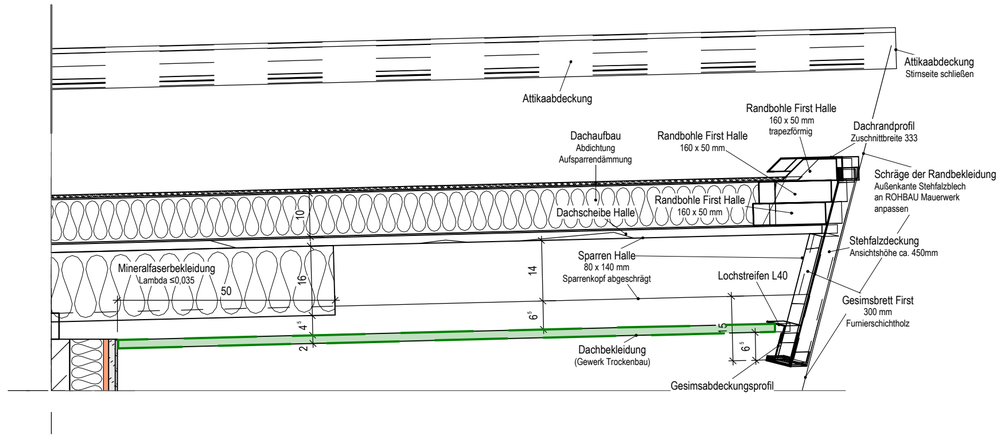

Detail - Wandanschluss Unterdecke Innen

M 1:25

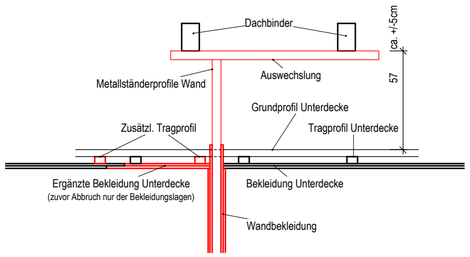

Unterdecke Vordach Garage

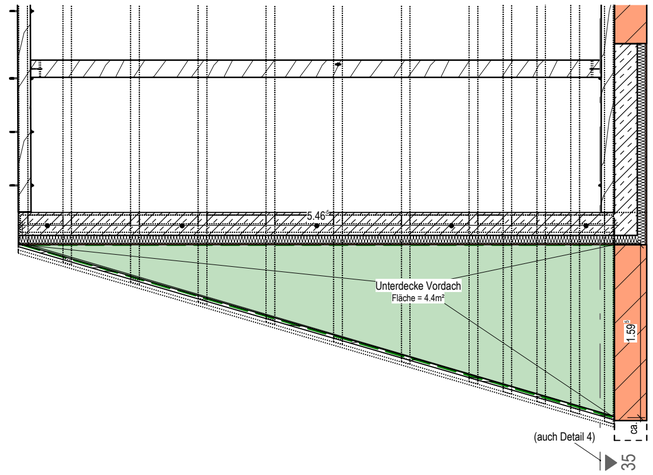

Index	Änderung	Datum	Gezeichnet
a	Urfassung	10.12.2025	

M1:10 0,1m 0,3m

M1:25 0,1m 0,5m 1m

M1:40 0,2m 0,5m 1m 2m

Bauherr:	Marco Kehling Amt Unterspreewald 15398 Golßen, Markt 1 035452-384-0 - - - amt@unterspreewald.de
Plan nach Erläuterung bestätigt:	am (Datum):
Bauvorhaben:	Erweiterung Feuerwehrgerätehaus Neuendorf a.S.
Objektlage:	15910 Unterspreewald, OT Neuendorf am See, Dorfstraße 52
Planinhalt (Bauantrag):	**Trockenbau Erdgeschoss**

Bearbeitet:	Datum:	Größe:	Maßstab:	Plan:
	10.12.2025	594 x 420	1:50	**506**